నేటి నిజం

తెలుగు దినపత్రిక

website:www.netinijam.com E-mail : netinijam93@gmail.com

ఆదివాసీ, బంజారా ఆత్మ గౌరవ భవనాల ప్రారంభోత్సవాన్ని విజయవంతం చేయాలి

– తెరాస ఖమ్మం జిల్లా నాయకులు బాదావత్ లక్ష్మణ్ నాయక్

ఖమ్మం, సెప్టెంబర్ 16 (నేటినిజం ప్రతినిధి): శనివారం బంజారాహిల్స్, హైదరాబాద్ నందు ఆదివాసీ, బంజారా ఆత్మగౌరవ భవనాలను ముఖ్యమంత్రి కేసీఆర్ చేతులమీదుగా ప్రారంభించుకోబోతున్న సందర్భంగా ఆదివాసీ, గిరిజనులు లక్షలాదిగా తరలిరావాలని తెలంగాణ ఉద్యమకారుడు, తెరాస జిల్లా సీనియర్ నాయకులు బాదావత్ లక్ష్మణ్ నాయక్ పిలుపునిచ్చారు. బంజారా భవన్ ప్రారంభోత్సవ ఏర్పాట్లను పరిశీలించిన లక్ష్మణ్ నాయక్ మాట్లాడుతూ ముఖ్యమంత్రి కేసీఆర్ గిరిజనుల ఆత్మగౌరవాన్ని నిలబెట్టే విధంగా అత్యంత విలువైన బంజారాహిల్స్ లో బంజారా, ఆదివాసి ఆత్మ గౌరవ భవనాలను నిర్మించడం జరిగిందని తెలిపారు. గిరిజన ఆదివాసీల అభివృద్ధే లక్ష్యంగా వారి అభ్యున్నతికి రాష్ట్ర ప్రభుత్వం అధిక ప్రాధాన్యం ఇస్తుందని పునరుద్ఘాటించారు. గిరిజనుల పోడు భూముల సమస్య త్వరలోనే తీరుతుందని, గిరిజన రిజర్వేషన్ పై ముఖ్యమంత్రి కేసీఆర్ తీపి కబురు అందిస్తారని ఆకాంక్షించారు. బంజారా, ఆదివాసి ఆత్మగౌరవ భవనాలు నిర్మించి మనల్ని గౌరవించినందుకు ముఖ్యమంత్రి కేసీఆర్ కి రుణపడి ఉండాలని రేపు జరగబోయే సభను ప్రతి గొండు, కోయ గూడాల నుండి ప్రతి లంబాడి తండాల నుండి యావత్ తెలంగాణ గిరిజన జాతి కలిసివచ్చి విజయవంతం చేయాలని లక్ష్మణ్ నాయక్ పిలుపునిచ్చారు.

హైదరాబాద్ శనివారం 17-9-2022 RNI No.52865/93·Postal No\.H/SD/258/2020-2022 ఎడిటర్: బైస దేవదాస్: సెల్:9000065433 సంపుటి :29 సంచిక: 40 పేజీలు:6 వెల: రూ.1/-

హైదరాబాద్‌కి రానున్న అమిత్ షా

హైదరాబాద్, సెప్టెంబర్ 16: సెప్టెంబర్ 17అంటే తెలంగాణకి ఎంతో ప్రత్యేకత ఉన్న రోజు. ఈ రోజుని పలు రాజకీయ పార్టీలు టార్గెట్ చేశాయి. కేంద్రంలోని బీజేపీ సెప్టెంబర్ 17న తెలంగాణ విమోచన దినంగా జరపడానికి ఏర్పాట్లు చేస్తోంది. ఈ కార్యక్రమాల్లో బీజేపీ అగ్రనేతలు పాలుపంచుకోనున్నారని సమాచారం. కేంద్ర మంత్రి అమిత్ షా కూడా ఈ కార్యక్రమంలో భాగం కానున్నారు. తాజాగా రాష్ట్రంలో ఆయన పర్యటన షెడ్యూల్ ఖరారైంది. శుక్రవారం సాయంత్రం షా హైదరాబాద్ కు రానున్నారు. రాత్రి 9.50 గంటలకు శంషాబాద్ అంతర్జాతీయ విమానాశ్రయానికి చేరుకుని శుక్రవారం రాత్రి నేషనల్ పోలీస్ అకాడమీలో బస చేస్తారు. శనివారం ఉదయం 8.45 గంటలకు సికింద్రాబాద్ పరేడ్ గ్రౌండ్స్‌కు చేరుకోనున్నారు..

కాగా అమిత్ షా 11.45 గంటల వరకు పరేడ్ గ్రౌండ్స్‌లో ఉంటారు. కేంద్ర ప్రభుత్వ 'విమోచన దినోత్సవం' వేడుకల్లో భాగంగా ఆయన జాతీయ జెండాను ఎగురవేయనున్నారు. అనంతరం నగరంలోని టూరిజం ప్లాజాలో పార్టీ ముఖ్య నేతల సమావేశంలో పాల్గొంటారు. మధ్యాహ్నం 2.30 గంటలకు సికింద్రాబాద్‌లోని క్లాసిక్ గార్డెన్స్‌కు వెళ్లి, ప్రధాని నరేంద్ర మోడీ జన్మదినాన్ని పురస్కరించుకుని రాష్ట్రంలోని వికలాంగులకు కేంద్ర పర్యాటక, సాంస్కృతిక శాఖ మంత్రి జి. కిషన్‌రెడ్డి చేతుల మీదుగా పనిముట్ల పంపిణీ కార్యక్రమంలో పాల్గొంటారు. అనంతరం పోలీసు అకాడమికి వెళ్లి వివిధ కార్యక్రమాల్లో పాల్గొంటారు. అదే రోజు రాత్రి 7.30 గంటలకు షా న్యూఢిల్లీకి బయలుదేరి వెళ్లనున్నారు.

వాతావరణ మార్పులతో పొంచి ఉన్న ముప్పు: మంత్రి కేటీఆర్

హైదరాబాద్, సెప్టెంబర్ 16: వాతావరణ మార్పులతో తక్షణ ముప్పు పొంచి ఉన్నదని మంత్రి కేటీఆర్ అన్నారు. వాతావరణంలో తరచూ మార్పులు జరగకుండా సమతుల్యంగా ఉండాలన్నా, భూమిని రక్షించుకోవాలన్నా.. 'తెలంగాణ అటవీ విశ్వవిద్యాలయం' తరహా కార్యక్రమాలు చేపట్టాలన్నారు. సుస్థిరాభివృద్ధి, చెట్లపెంపకంపై భవిష్యత్ తరాలకు అవగాహన కల్పించాలని చెప్పారు. ఇందులో భాగంగా తెలంగాణ ప్రభుత్వం అనేక రకాల కార్యక్రమాలు నిర్వహిస్తున్నదని వెల్లడించారు. ఈ మేరకు మంత్రి కేటీఆర్ ట్వీట్ చేశారు.

'వాతావరణ మార్పులతో తక్షణ ముప్పు పొంచి ఉంది. దేశంలోని ప్రతి రాష్ట్రం ఈ అంశంపై తప్పకుండా దృష్టి సారించాలి. 'తెలంగాణ అటవీ విశ్వవిద్యాలయం' తరహా కార్యక్రమాలు చేపట్టాలి. సుస్థిరాభివృద్ధి, చెట్లపెంపకంపై భవిష్యత్ తరాలకు అవగాహన కల్పించాలి' అని మంత్రి కేటీఆర్ తన ట్విట్టర్ ఖాతాలో పోస్టు చేశారు.

24 నుంచి దసరా స్పెషల్స్..! 3,500 ప్రత్యేక బస్సులు

హైదరాబాద్, సెప్టెంబర్ 16: దసరా పండుగ నేపథ్యంలో ఆర్టీసీ స్పెషల్ బస్సులు నడుపడంపై దృష్టి సారించింది. ఈ నెల 24 నుంచి వచ్చే నెల 7 వరకు దసరా స్పెషల్ బస్సులను నడుపాలని ఆర్టీసీ అధికారులు నిర్ణయం తీసుకున్నారు. ఈ మేరకు ఆర్టీసీ గ్రేటర్ హైదరాబాద్ జోన్ పరిధిలోని రంగారెడ్డి రీజయన్ నుంచి దాదాపు 3,500 ఆర్టీసీ బస్సులను దసరా స్పెషల్స్‌గా జిల్లాలకు నడిపించడానికి ఆర్టీసీ అధికారులు ప్రణాళికలు రూపొందిస్తున్నారు.

హైదరాబాద్ సిటీలో అన్ని ప్రధాన ప్రాంతాలైనా మియాపూర్, కూకట్‌పల్లి, జేబీఎస్, సికింద్రాబాద్, ఉప్పల్, ఎల్‌బీనగర్, కోఠి వంటి ప్రాంతాల నుంచి దసరా స్పెషల్ బస్సులు నడుపబోతున్నారు. దసరా నేపథ్యంలో సిటీ నుంచి సొంత ఊర్లకు వెళ్లడం కోసం ముందుగానే రిజర్వేషన్లు చేసుకునే ప్రయత్నాలు ప్రయాణికులు చేస్తున్నారు. ఒకట్రెండు రోజుల్లో ఆర్టీసీ ప్రత్యేక బస్సుల అంశంపై పూర్తి సమాచారం వెలువడుతుందని ఆర్టీసీ రంగారెడ్డి ప్రాంత అధికారి శ్రీధర్ తెలిపారు.

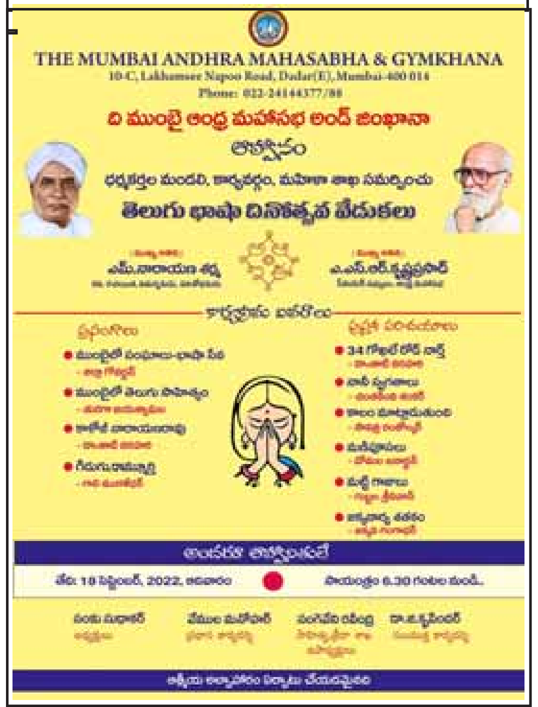

రాష్ట్ర వ్యాప్తంగా అట్టహాసంగా ప్రారంభమైన తెలంగాణ జాతీయ సమైక్యత వజ్రోత్సవాలు

హైదరాబాద్, సెప్టెంబర్ 16: రాష్ట్రంలోని 119 అసెంబ్లీ నియోజక వర్గాల్లో తెలంగాణ జాతీయ సమైక్యత వజ్రోత్సవాలు అట్టహాసంగా ప్రారంభమయ్యాయి. ఇక ఆయా నియోజకవర్గాల్లో సంబంధిత జిల్లాల నుండి ప్రాతినిధ్యం వహించే రాష్ట్ర మంత్రులు, ఎంపీలు, ఎమ్మెల్యేలు, ఎమ్మెల్సీలు, జిల్లా పరిషత్ చైర్మన్లు, మున్సిపల్ చైర్మన్లు, వివిధ కార్పొరేషన్ల చైర్మన్లు, ఇతర ప్రజా ప్రతినిధులు, విద్యార్థులు, ప్రజలు పెద్ద ఎత్తున పాల్గొన్నారు. జాతీయ పతాకాలను చేతబూని కొనసాగిన ఈ ర్యాలీలు కన్నుల పండగగా జరిగాయి. అనంతరం ఆయా నియోజక కేంద్రాల్లో పెద్ద ఎత్తున బహిరంగ సభ కార్యక్రమాన్ని నిర్వహించి భారత యూనియన్‌లో హైదరాబాద్ సంస్థానం కలయికకు దారితీసిన పరిస్థితులు, అనంతర కాలంలో ప్రత్యేక తెలంగాణ రాష్ట్ర ఆవిర్భావం, తెలంగాణ రాష్ట్రంలో పెద్ద ఎత్తున జరుగుతున్న సంక్షేమ,అభివృద్ధి కార్యక్రమాల అమలుపై సంబంధిత ప్రజాప్రతినిధులు వివరించారు. అనంతరం, అధికార యంత్రాంగం ఏర్పాటు చేసిన సామూహిక భోజనాలలో ప్రజాప్రతినిధులు, ప్రజలు పాల్గొన్నారు.

తెలంగాణ జాతీయ సమైక్యత వజ్రోత్సవాల సందర్భంగా ఎన్టీఆర్ మార్గ్ ఐమాక్స్ నుండి పీపుల్స్ ప్లాజా వరకు నిర్వహించిన సమైక్యతా ర్యాలీలో రాష్ట్ర మంత్రులు తలసాని శ్రీనివాస యాదవ్, మహమూద్ అలీ, రాష్ట్ర ప్రభుత్వ ప్రధాన కార్యదర్శి సోమేశ్ కుమార్, ఖైరతాబాద్ ఎమ్మెల్యే దానం నాగేందర్, హైదరాబాద్ మేయర్ గద్వాల్ విజయ లక్ష్మి, జీహెచ్ఎంసీ కమిషనర్ లోకేష్ కుమార్, హైదరాబాద్ కలెక్టర్ అమయ్ కుమార్, పలువురు కార్పొరేటర్లు, అధికారులు, విద్యార్థినివిద్యార్థులు, స్థానికులు పెద్ద ఎత్తున పాల్గొన్నారు.

ఈ ర్యాలీ అనంతరం పీపుల్స్ ప్లాజాలో జరిగిన బహిరంగ సభలో మంత్రి తలసాని శ్రీనివాస యాదవ్ మాట్లాడుతూ.. తెలంగాణకు నిజమైన స్వాతంత్ర్యం సెప్టెంబర్ 17నే వచ్చిందని అందుకోసమే దీనిని జాతీయ సమైక్యతా దినోత్సవంగా పాటిస్తున్నామని పేర్కొన్నారు. ప్రజల సహకారంతో అతిపెద్ద సాంస్కృతిక ఉత్సవమైన గణేష్ నిమజ్జనం కార్యక్రమాన్ని ప్రశాంతంగా నిర్వహించు కున్నామని, ప్రశాంతమైన హైదరాబాద్ నగరంలో శాంతి భద్రతల పరిస్థితిని దెబ్బతీసే శక్తుల పట్ల అప్రమత్తంగా ఉండాలని హెచ్చరించారు. తెలంగాణ సచివాలయానికి భారత రత్న బీఆర్ అంబేద్కర్ పేరుపెట్టడం ద్వారా సీఎం కేసీఆర్ పేరు చరిత్రలో చిరస్థాయిగా నిలిచిపోతుందని చెప్పారు.

రాష్ట్ర హోం మంత్రి మహమూద్ అలీ మాట్లాడుతూ.. సెప్టెంబర్ 17 చాలా ముఖ్యమైన రోజు. అంతకు ముందు నిజాం ప్రభుత్వం ఉండేది. మిగతా ప్రాంతాల్లోగా మనకు అంత సులభంగా స్వాతంత్ర్యం రాలేదు. పెద్ద ఉద్యమం.. చాలామంది ప్రాణాలు కోల్పోయాక మనకు స్వాతంత్ర్యం వచ్చింది. నిజాం రాజు.. భారత దేశంలో హైదరాబాద్ విలీనం కావాలని నెహ్రూకు లేఖ రాశారు. ఖాసీం రజ్వీ లాంటి వాళ్ళు వ్యతిరేకించినా ఆయనను జైల్లో పెట్టి స్వాతంత్ర్యం ఇచ్చారు. దేశానికి గాంధీ ఎలాగో.. తెలంగాణకు గాంధీ కేసీఆర్ అని పేర్కొన్నారు.

రాష్ట్ర ప్రభుత్వ ప్రధాన కార్యదర్శి సోమేశ్ కుమార్ మాట్లాడుతూ.. రాష్ట్రంలోని 119 అసెంబ్లీ నియోజక వర్గాల్లో తెలంగాణ జాతీయ సమైక్యత ఉత్సవాలను వైభవంగా నిర్వహిస్తున్నాం. ఒక్క అసెంబ్లీ నియోజకవర్గంలో 15 వేల మంది ర్యాలీలో పాల్గొంటున్నారు. సెప్టెంబర్ 17పై అందరికీ అవగాహన కలగాలి. తెలంగాణ రాష్ట్రం అభివృద్ధి సంక్షేమ కార్యక్రమాల్లో బ్రహ్మాండంగా పురోగతి సాధిస్తోందని తెలిపారు.

ఎమ్మెల్యే దానం నాగేందర్ మాట్లాడుతూ.. నూతన సచివాలయానికి అంబేద్కర్ పేరు పెట్టడంతో.. కేసీఆర్ పేరు సువర్ణాక్షరాలతో లిఖించబడుతుందని అన్నారు. పార్లమెంట్‌కు కూడా అంబేద్కర్ పేరు పెట్టాలని అసెంబ్లీలో తీర్మానం చేశామని అన్నారు. ఈ సందర్భంగా నిర్వహించిన ర్యాలీలో పెద్ద సంఖ్యలో విద్యార్థులు, యువకులు, వివిధ సంఘాల ప్రతినిధులు, ఉద్యోగులు, జీహెచ్ఎంసీ ఉద్యోగులు పాల్గొన్నారు. అనంతరం, మంత్రులు, ప్రజాప్రతినిధులు సమావేశానికి హాజరైన వారితో కలసి సామూహిక భోజనాలు చేశారు.

తెలంగాణకు పోరాటాలు కొత్త కాదు : మంత్రి కేటీఆర్

రాజన్న సిరిసిల్ల, సెప్టెంబర్ 16 (నేటినిజం ప్రతినిధి): భారత్‌లో హైదరాబాద్ సంస్థానం విలీనమైన రోజును గుర్తు చేసుకుంటూ రాష్ట్ర ప్రభుత్వం మూడు రోజుల పాటు వేడుకలు నిర్వహిస్తుందని మంత్రి కేటీఆర్ తెలిపారు. త్యాగధనులను స్మరించుకుంటూ ఈ వేడుకలను నిర్వహిస్తున్నామని పేర్కొన్నారు. తెలంగాణకు పోరాటాలు కొత్త కాదన్నారు. 1948 లో రాచరిక ప్రభువుపై, 1956లో ఆంధ్రాలో విలీనమైనప్పుడు, 1960 దశకంలో తెలంగాణ కోసం, 2001లో కేసీఆర్ నేతృత్వంలో తెలంగాణ కోసం పోరాటం జరిగి లక్ష్యాన్ని ముద్దాడిందని గుర్తు చేశారు. తెలంగాణ సచివాలయానికి రాజ్యాంగ నిర్మాత డాక్టర్ బీఆర్ అంబేద్కర్ పేరు పెట్టడం హర్షణీయమని పేర్కొన్నారు.

అంబేద్కర్ దార్శనికత వల్లే తెలంగాణ రాష్ట్రం ఏర్పాటైందని కేటీఆర్ తెలిపారు. ఎంతో మంది త్యాగాలతో సిద్ధించిన తెలంగాణను కులం, మతం పేరుతో విచ్ఛిన్నం కాకుండా కాపాడుకోవాల్సిన అవసరం ఉందన్నారు. అందరూ సమైక్యంగా ఉండాలనే సమైక్యతవేడుకలు జరుపుకుంటున్నామని పేర్కొన్నారు. మతపిచ్చి, వైషమ్యాల మాయలో పడితే తెలంగాణ దశాబ్దాల వెనుకబాటుకు వెళుందన్నారు. చిల్లర మాటలు, పంచాయితీలతో తెలంగాణకు ఒరిగేదేమీ ఉండదని కేటీఆర్ స్పష్టం చేశారు.తెలంగాణ వచ్చిన తర్వాత సంక్షేమానికి రాష్ట్రం ట్రేడ్ మార్క్‌గా నిలిచిందన్నారు. జిల్లాలో 85 నుంచి 90 శాతం కుటుంబాలకు పెన్షన్ అందుతుందన్నారు. సిరిసిల్ల జిల్లాకు కొత్తగా 17 వేల పెన్షన్‌లు మంజూరు చేసినట్లు మంత్రి గుర్తు చేశారు. కరెంట్, నీళ్ల వ్యవస్థ కూడా మెరుగుపడిందన్నారు. దేశంలో ఎక్కడా లేని విధంగా కార్యక్రమాలు జిల్లాలో చేపడుతున్నామని తెలిపారు. రాజన్న సిరిసిల్ల జిల్లాలో గతంలో ఒక్కటే డిగ్రీ కాలేజీ ఉండేదని కేటీఆర్ గుర్తు చేశారు. ఇప్పుడు జిల్లాలో వ్యవసాయ, పాలిటెక్నిక్ కళాశాల సహా అనేక కళాశాలలు ఏర్పాటు చేసుకున్నామని తెలిపారు. త్వరలో మెడికల్ కళాశాల కూడా రానుందని కేటీఆర్ చెప్పారు.

తెలంగాణ కోసం పోరాడిన అమరుల త్యాగాలను స్మరించుకోవాలి.. సబితా ఇంద్రారెడ్డి

రంగారెడ్డి, సెప్టెంబర్ 16: తెలంగాణ రాష్ట్రం కోసం పోరాడిన అమరుల త్యాగాల స్మరించుకోవాలి విద్యాశాఖ మంత్రి సబితా ఇంద్రారెడ్డి తెలిపారు. శుక్రవారం తెలంగాణ జాతీయ సమీకృత వజ్రోత్సవాల భాగంగా మీర్పేట్ మున్సిపల్ కార్పొరేషన్ నుండి బడంగ్పేట్ కార్పొరేషన్ పెద్దబావి మల్లారెడ్డి గార్డెన్ వరకు పదివేల మందికి పైగా విద్యార్థులు చేపట్టిన భారీ ర్యాలీ కార్యక్రమానికి ముఖ్య అతిథిగా విద్యాశాఖ మంత్రి సబితా ఇంద్రారెడ్డి, తెలంగాణ టూరి జం చైర్మన్ ఉప్పల శ్రీనివాస్ గుప్తా, జిల్లా గ్రంధాలయం అధ్యక్షులు కప్పాటి పాండురంగారెడ్డి, ఏసీపీ పురుషోత్తం రెడ్డి, తహసీల్దార్ జనార్దన్ రావు, కమిషనర్ కృష్ణమోహన్ రెడ్డి, మీర్పేట్ మేయర్ దుర్గదీప్ లాల్ చౌహాన్, డిప్యూటీ మేయర్లు ఇబ్రం శేఖర్, తీగల విక్రమ్ రెడ్డి హాజరై ర్యాలీని ప్రారంభించారు. ఈ సందర్భంగా విద్యాశాఖ మంత్రి మాట్లాడుతూ.. తెలంగాణ రాష్ట్రం నూతనంగా నిర్మిస్తున్న సెక్రటేరియట్ భవనానికి రాజ్యాంగ నిర్మాత డాక్టర్ బి.ఆర్ అంబేద్కర్ పేరును నామకరణ చేయడానికి సాహసోపేతమైన నిర్ణయం తీసుకొని చరిత్రలో చిరస్థాయిగా నిలిచిపోయే వ్యక్తి సీఎం కేసీఆర్ అన్నారు. సెప్టెంబర్ 17 తెలంగాణ రాష్ట్రం ఏర్పడి రోజును పురస్కరించుకొని సీఎం కేసీఆర్ మూడు రోజులపాటు తెలంగాణ జాతీయ సమీకృత వజ్రోత్సవాలు జరుపుకోవాలని నిర్ణయించడం జరిగిందన్నారు. మొదటిరోజు అన్ని సంఘాలు విద్యార్థులతో కలిసి భారీ ర్యాలీ నిర్వహించాలని నిర్ణయించినట్లు తెలిపారు.

అందులో భాగంగానే మీర్పేట్ నుండి బడంగ్పేట్ వరకు పెద్ద ఎత్తున విద్యార్థులు, వర్కర్స్, అధికారులందరి సహకారంతో భారీ ర్యాలీ నిర్వహించడం జరిగిందని పేర్కొన్నారు.

17వ తేదీన అన్ని కార్యాలయాల్లో జాతీయ జెండా ఎగురవేయాలని, 18న కవులు కళాకారులను సన్మానించుకోవాలని తెలిపారన్నారు. గిరిజన ఆదివాసులకు బంజారాహిల్స్ లో 53 కోట్లతో రెండు భవనాలు నిర్మించిన వ్యక్తి సీఎం కేసీఆర్ అని కొనియాడారు.

బంజారా భవన్‌ను పరిశీలించిన మంత్రులు

హైదరాబాద్, సెప్టెంబర్ 16: బంజారాహిల్స్‌లో నూతనంగా నిర్మించిన సేవాలాల్ బంజారా భవన్, కుమ్రం భీమ్ ఆదివాసీ భవన్‌లను మంత్రులు తలసాని శ్రీనివాస్ యాదవ్, మహమూద్ అలీ, సత్యవతి రాథోడ్, సీఎస్ సోమేశ్ కుమార్, ఒంజఆ స్పెషల్ చీఫ్ సెక్రెటరీ అరవింద్ కుమార్ లతో కలిసి శుక్రవారం సందర్శించారు.

ఈ సందర్భంగా మంత్రులు మాట్లాడుతూ.. కోట్లాది రూపాయల విలువైన భూమిని కేటాయించి ఒక్కో భవనాన్ని 22 కోట్ల రూపాయలతో ఎంతో అద్భుతంగా నిర్మించామన్నారు. సీఎం కేసీఆర్ ఈ నెల 17 వ తేదీన ప్రారంభిస్తారని తెలిపారు.

గిరిజనుల ఆరాధ్య దైవం సంత్ సేవాలాల్ మహరాజ్ పేరుతో బంజారా భవన్, ఆదివాసీల హక్కుల కోసం పోరాడిన కుమ్రం భీమ్ పేరుతో ఆదివాసీ భవన్ ను నిర్మించినట్లు వారు తెలిపారు. తెలంగాణ రాష్ట్రం ఏర్పడిన తర్వాత గిరిజనుల అభివృద్ధి కోసం తెలంగాణ ప్రభుత్వం ఎంతో కృషి చేస్తుందని పేర్కొన్నారు.

భవనాల ప్రారంభించిన అనంతరం ఔఖీ స్టేడియంలో నిర్వహించే బహిరంగ సభకు ముఖ్యమంత్రి కేసీఆర్ ముఖ్య అతిథిగా హాజరవుతారని, ఈ సభకు రాష్ట్రంలోని గిరిజనులు పెద్ద సంఖ్యలో హాజరు కావాలని పిలుపునిచ్చారు.

ఓజోన్ పొర పరిరక్షణ మనందరి బాధ్యత : మంత్రి ఇంద్రకరణ్ రెడ్డి

హైదరాబాద్, సెప్టెంబర్ 16: ఓజోన్ పొర భూమిని కాపాడుతోందని.. వాతావరణంలో సహజ రక్షణ పొరగా ఉన్న దీన్ని రక్షించుకునే బాధ్యత ప్రతి ఒక్కరిపై ఉందని అటవీ, పర్యావరణ మంత్రి అల్లోల ఇంద్రకరణ్ రెడ్డి అన్నారు. శుక్రవారం అంతర్జాతీయ ఓజోన్ పరిరక్షణ దినోత్సవాన్ని పురస్కరించుకొని భూగోళంపై కవచంలా ఉంటూ సమస్త జీవకోటికి రక్షణ కల్పిస్తున్న ఓజోన్ పొర ప్రాధాన్యతను మంత్రి గుర్తు చేశారు.

మానవులు సుఖశాంతులతో ప్రశాంతంగా బతకాలంటే పర్యావరణ సమతౌల్యంతోనే అది సాధ్యమవుతుందని మంత్రి ఓ ప్రకటనలో పేర్కొన్నారు. భూమిపై జీవ పరిరక్షణకు అంతర్జాతీయ సహకారం అనే ఇతివృత్తంతో ఈ ఏడాది ఐక్యరాజ్య సమితి సభ్య దేశాల్లో చైతన్య కార్యక్రమాలు నిర్వహిస్తుందని వెల్లడించారు.

తెలంగాణ రాష్ట్ర ప్రభుత్వం వాతావరణ కాలుష్యాన్ని తగ్గించడంతోపాటు ఓజోన్ రక్షణ కోసం పటిష్టమైన చర్యలు చేపడుతోందని ఈ సందర్భంగా తెలిపారు. వాతావరణ కాలుష్యాన్ని తగ్గించడంలో చెట్లు కీలకపాత్ర పోషిస్తాయని, అందుకే సీఎం కేసీఆర్ హరితహారం ద్వారా పెద్ద ఎత్తున చెట్లు నాటే కార్యాక్రమానికి శ్రీకారం చుట్టారన్నారు.

పర్యావరణ పరిరక్షణ, ఓజోన్ పొరకు హాని కలిగించే వస్తువుల వాడకంపై ప్రజల్లో చైతన్యం తీసుకువచ్చేందుకు కాలుష్య నియంత్రణ మండలి, శాస్త్ర, సాంకేతిక మండలి అవగాహన కార్యక్రమాలు నిర్వహిస్తుందన్నారు.

కృష్ణంరాజు మరణం చిత్రపరిశ్రమకు తీరనిలోటు - రాజ్‌నాథ్ సింగ్

హైదరాబాద్, సెప్టెంబర్ 16: కృష్ణంరాజు మరణం చిత్రపరిశ్రమకు తీరనిలోటు అన్నారు రక్షణ మంత్రి రాజ్ నాథ్ సింగ్. శుక్రవారం కృష్ణంరాజు సంతాప సభలో రాజ్ నాథ్ సింగ్ పాల్గొన్నారు. ఈ సందర్భాంగా ఆయన మాట్లాడుతూ.. 1998లో నేను కృష్ణంరాజును తొలిసారి కలిశాను. అప్పుడాయన పార్లమెంటు సభ్యులుగా ఎన్నికై ఢిల్లీకి వచ్చారు. వాజ్‌పేయి మంత్రి వర్గంలో ఉన్నప్పుడు ఆయనకు చాలా దగ్గరయ్యాను అని , కృష్ణంరాజు నాకు ఆత్మీయ మిత్రుడు. ఢిల్లీలో ఎప్పుడు కలిసినా ఆప్యాయంగా మాట్లాడేవారు అని రాజ్ నాథ్ అలనాటి జ్ఞాపకాలను గుర్తు చేసుకున్నారు.

కొన్ని నెలల క్రితం ఢిల్లీలో కృష్ణంరాజును కలిసేందుకు వెళ్లినప్పుడు అనారోగ్యంతో ఉన్నట్లు అనిపించలేదు. చాలా బాగా నాతో మాట్లాడారు. కృష్ణంరాజు ఇక లేరనే ఆకస్మిక వార్త దిగ్భ్రాంతికి గురయ్యాను. దాన్ని నేను చాలాసేపటి వరకు నమ్మలేకపోయాను" అన్నారు. కృష్ణంరాజు పెద్ద స్టార్ అయినా.. నన్ను అన్నగారు అని పిలిచేవారని తెలిపారు. వివాదాలకు ఎప్పుడు దూరంగా ఉండేవారన్నారు. కృష్ణంరాజు 55 ఏళ్ల సినీ కెరీర్ లో ఎన్నో మంచి సినిమాలు చేశారని చెప్పారు. బాహుబలి సినిమా తర్వాత ప్రభాస్ ని, కృష్ణంరాజు ని ప్రత్యేకంగా అభినందించానని పేర్కొన్నారు.

అలాగే కేంద్రమంత్రి కిషన్ రెడ్డి మాట్లాడుతూ.. కృష్ణంరాజు కేంద్రమంత్రిగా ఉన్న సమయంలో తాను బిజెపి యూత్ నాయకుడిగా ఉన్నట్లు చెప్పుకొచ్చారు. అప్పుడు ప్రతిరోజు కలిసే వాళ్ళమని గుర్తుచేసుకున్నారు. భీమవరంలో జరిగిన అల్లూరి సీతారామరాజు జయంతి ఉత్సవ కార్యక్రమంలో పాల్గొంటానని కృష్ణంరాజు కోరినట్లు తెలిపారు. అందరూ అభిమానించే వ్యక్తి కృష్ణంరాజు అని.. మనసులో కల్మషం లేని వ్యక్తి అని కొనియాడారు. రాబోయే ఎన్నికలలో దేశంలోని పలు రాష్ట్రాలలో బిజెపి ప్రచారంలో పాల్గొంటానని తనతో చెప్పారని తెలిపారు. అంతకు ముందు రాజ్ నాథ్ జూబ్లీహిల్స్ లోని కృష్ణం రాజు ఇంటికి వెళ్లి కుటుంబ సభ్యులను పరామర్శించారు.

ఇక క్షత్రియ సేవా సమితి ఆధ్వర్యంలో హైదరాబాద్ లోని జేఆర్సీ కన్వెన్షన్ లో నిర్వహించిన ఈ సంతాప సభలో కేంద్ర మంత్రి కిషన్ రెడ్డి, రాష్ట్ర మంత్రి తలసాని శ్రీనివాస్ యాదవ్, బీజేపీ నేతలు పాల్గొన్నారు.

మంత్రిని సన్మానించిన పోలీస్ అసోసియేషన్

ఖమ్మం, సెప్టెంబర్ 16 (నేటినిజం ప్రతినిధి): రాష్ట్ర రవాణాశాఖ మంత్రి గా మూడు సంవత్సరాల పదవి కాలాన్ని దిగ్విజయంగా పూర్తి చేసుకొని నాలుగో సంవత్సరంలోకి అడుగుపెట్టిన జిల్లా మంత్రి పువ్వాడ అజయ్ కుమార్ ని మార్యదపూర్వంగా కలసి సన్మానించిన ఖమ్మం పోలీస్ అసోసియేషన్ అధ్యక్షుడు శ్రీనివాస్, ఉపాధ్యక్షుడు ఏసోబు, రాష్ట్ర ఆర్గనైజింగ్ సెక్రటరీ వేంకటేశ్వర్లు, జానిమియా, ఈ సందర్భంగా పోలీస్ అమరవీరుల కుటుంబాలకు ప్రభుత్వం కేటాయించిన ఇంటి స్థలాన్ని మరొక్కరికి బదలాయించారని తిరిగి అయా కుటుంబాలకు అప్పగించాలని మంత్రి దృష్టికి తీసుకెళ్లారు. సానుకూలంగా స్పందించిన మంత్రి న్యాయం చేస్తామని హామి ఇచ్చారని పోలీస్ అసోసియేషన్ అధ్యక్షుడు తెలిపారు.

చరిత్రలో నేటినిజం

(సెప్టెంబర్ 17 వావిలాల గోపాలకృష్ణయ్య జయంతి...)

–రాధశ్రీ
సెల్:9494481210

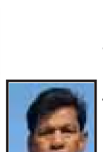

నిజాం నిరంకుశ పాలన నుంచి విముక్తమైన తెలంగాణ

(17 సెప్టెంబర్ "తెలంగాణ విమోచన దినం" సందర్భంగా)

17 సెప్టెంబర్ 1948 రోజున తెలంగాణ స్వాతంత్ర్య పొంది, నిజాం పాలనకు చర్మ గీతం పాడి, రజాకార్ల కబంధ హస్తాల్లోంచి విముక్తమై, భారతంలో విలీనమై, సువిశాల దేశంలో కలిసి సమైక్య భారతంలో భాగంగా స్వేచ్ఛను అనుభవిస్తున్నది మన నవ యువ తెలంగాణ రాష్ట్రం. వాస్తవ చరిత్రను మరిచిన రాజకీయ నాయకులు చరిత్రకు వక్రభాష్యం చెపుతూ విమోచనం కాదు, విలీనం, సమైక్యం అంటూ పార్టీలు తమ తమ భవితవ్యాలను రచించుకునే కుయుక్తులు పన్నుతున్న వేళ అచ్చ తెలంగాణ అభిమానులు నివ్వెరపోతున్న సందర్భమిది. నాటి నిజాం పాలనలో నలిగిన పొరుగు రాష్ట్రాలైన మహారాష్ట్ర ప్రాంతం 17 సెప్టెంబర్‌న 'మరట్వాడా విముక్త దినం', కర్నాటక ప్రాంతం 'హైదరాబాద్-కర్నాటక విముక్త దినం' పాటిస్తుండగా మన తెలంగాణ ప్రభుత్వం మాత్రం విలీనమని, సమైక్యమని జపం పాడడం విడ్డూరంగా ఉంది. తెలంగాణ విముక్త పోరులో అనేక తెలంగాణ వాసులు ప్రాణాలు కోల్పోవడమే కాకుండా 1948 సెప్టెంబర్ 13-17 మధ్య జరిగిన 'పోలీస్ ఆక్షన్'లో 10 మంది భారత సైనికులు, 807 మంది నిజాం సైనికులు, 1,373 మంది రాక్షస రజాకార్లు మరణించారు. ఈ పోరాటంలో 1,647 పౌరులు/సైనికులు, దాదాపు 2,000 మంది రజాకార్లు గాయపడడం జరిగింది. నాటి విమోచన ఉద్యమంలో దాదాపు 40,000 మంది ప్రాణాలు కోల్పోయారని ఆనాడు నెహ్రూ ప్రభుత్వం ఏర్పాటు చేసిన 'సుందర్‌లాల్ కమిటీ' నివేదిక 2013లో విడుదలై వాస్తవ విషయాలను తెలుపుతున్నది. ఈ తెలంగాణ విమోచన పోరులో 2 లక్షల ప్రాణాలు కోల్పోయి ఉంటారని అభిప్రాయపడే వారు కూడా ఉన్నారు.

భారతదేశం 15 ఆగష్టు 1947న స్వాతంత్ర్య పొందగా, నాటి నిజాం పాలనలో తెలంగాణ ప్రాంతం మానభంగాలు, సామూహిక హత్యలు, దోపిడీలు, దుర్మార్గాల మధ్య నలుగుతూనే ఉన్నది. నాటి నిజాం పాలిత 'హైదరాబాద్ స్టేట్ (ప్రిన్స్లీ స్టేట్)' మాత్రం ఇండియాలో విలీనం చేయడానికి నిజాం అంగీకరించకుండా స్వతంత్ర దేశంగా ఉండడానికి నిజాం పాలకులు నిర్ణయించారు. నాటి స్వతంత్ర భారతంలో 584 ప్రిన్స్లీ స్టేట్స్ ఉండగా, వాటిని ఇండియా లేదా పాకిస్థాన్‌లో విలీనం కావడానికి బ్రిటీష్ పాలకులు స్వేచ్ఛను ఇవ్వడం జరుగగా వీటిలో అన్ని ప్రిన్స్లీ స్టేట్స్ విలీనాలకు అంగీకరించగా ఒక్క నిజాం పాలిత హైదరాబాదు స్టేట్ మాత్రం భారత్‌లో స్వచ్ఛందంగా విలీనం కావడానికి అంగీకరించ లేదు. దీని కారణంగా తెలంగాణ ప్రజలు భీకర సాయుధ పోరాటం చేయడం చూసాం. నాటి తెలంగాణ సమాజం నిజాం నిరంకుశ పాలనకు, రజాకార్ల రాక్షస అరాచకాలకు, భూస్వాముల (43 శాతం భూముల యజమానులైన జమీందార్లు, దేశ్‌ముఖ్‌లు) ఆగడాలకు వ్యతిరేకంగా సాయుధ రైతాంగ పోరాటం చేస్తూ తిరగబడ్డ ఘన చరిత్ర మరిచిపోలేనిది. నాటి స్వతంత్ర భారత హోంశాఖ మంత్రి సర్దార్ వల్లాబ్ బాయి పటేల్ చొరవతో 13 - 17 సెప్టెంబర్ 1948 మధ్య 30,00 మంది భారత సైన్యం (పోలీస్ ఆక్షన్) 'ఆపరేషన్ పోలో'ను ప్రయోగించి దండయాత్ర చేయడంతో నిజాం (పాలనలోని 20,000 నిజాం సైన్యం, దాదాపు 2 లక్షల రజాకార్లు/అరబ్స్/రోహిల్లాస్/పఠాన్స్/ఉత్తర భారత ముస్లిమ్స్) పాలకులు ఓటమిని అంగీకరించడం, 17 సెప్టెంబర్ 1948న నిజాం దుర్మార్గ పాలనకు చర్మ గీతం పాడడం, నిజాం మీర్ ఉస్మాన్ అలీ ఖాన్ నేతృత్వ పాలకులు తోక ముడవడం చకచక జరిగి పోయాయి.

1941 గణాంకాల ప్రకారం నిజాం ఆర్మీలో 53 శాతం ముస్లిం సైనికులు ఉండగా, 1,765 మంది ఆర్మీ అధికారుల్లో 1,268 మంది వరకు ముస్లిమ్‌లు ఉండేవారు.

నాటి నిజాం పాలనలో ఉన్న 9 తెలుగు మాట్లాడే తెలంగాణ జిల్లాలు, కర్నాటకకు చెందిన గుల్బర్గా ప్రాంతపు 4 కన్నడ జిల్లాలు, మరాటీ మాట్లాడే మహారాష్ట్రకు చెందిన ఔరంగాబాదు ప్రాంత 4 జిల్లాలు తీవ్రమైన హింసాయుత నిజాం పాలనను అనుభవించాయి. 1978లో రంగారెడ్డి జిల్లా ఏర్పడడంతో తెలంగాణలో 10 జిల్లాలు అయ్యాయి. తెలంగాణ ఏర్పడిన తరువాత నేడు 33 జిల్లాలతో పాలన సాగుతోంది. నాటి బహుభాషల హైదరాబాదు స్టేట్‌లో 48 శాతం తెలుగు ప్రజలు, 26 శాతం మరాఠీలు, 12 శాతం కన్నడీలు, 10 శాతం ఉర్దూ మాట్లాడే వారు ఉండే వారు. హైదరాబాదు స్టేట్ భారత్‌లో విలీనం కానట్లయితే ఈ ప్రాంతం పెద్ద శాశ్విత సమస్యగా మారుతుందని సర్దార్ పటేల్‌తో పాటు నాటి న్యాయశాఖ మంత్రి బి ఆర్ అంబేద్కర్ కూడా అభిప్రాయపడడం జరిగింది. హైదరాబాదు స్టేట్ నిజాం పాలకుల పట్ల వ్యతిరేకత వ్యక్తం చేస్తూ బలవంతంగా లొంగదీసుకునే చర్యలు తీసుకున్నట్లయితే ముస్లిం సమాజం నుంచి తీవ్ర పరిణామాలు ఎదుర్కోవలసి ఉ ంటుందని మహమ్మద్ అలీ జిన్నా హెచ్చరించడం జరిగినట్లు చారిత్రక రుజువులు ఉన్నాయి. నాటి నిజాం పాలకులు స్వతంత్ర దేశంగా ఉంటామని బ్రిటీష్ పాలకులతో పాటు ఐరాస సహాయాన్ని కూడా అర్థించడానికి విఫలయత్నం చేశారు. దీనికి లార్డ్ మౌంట్ బాటెన్ అంగీకరించక పోవడం, భారత ప్రభుత్వం హైదరాబాదు స్టేట్ సమస్యను శాంతియుతంగా పరిష్కరించుకోవాలని సూచించడంతో జరిగింది.

తెలంగాణ నిజాం పాలన నుంచి విముక్తమైన భారత్‌లో విలీనమైన తరువాత తొలి ప్రభుత్వంగా ఉన్నత అధికారి యం. కె. వెల్లోడి తొలి ముఖ్యమంత్రిగా 26 జనవరి 1950న రాష్ట్ర ప్రభుత్వం ఏర్పడింది. 1952లో ప్రజాస్వామ్యయుతంగా డా: బూర్గుల రామకృష్ణారావు ముఖ్యమంత్రిగా 1952లో రాష్ట్ర ప్రభుత్వం ఏర్పడితెలంగాణ స్వతంత్ర వాయువులను పీల్చడం జరిగింది. 1952లో తెలుగు మాట్లాడే 22 జిల్లాల్లో 9 నిజాం పాలితో హైదరాబాదు ప్రాంతంలో ఉండగా 12 జిల్లాలు మద్రాస్ ప్రెసిడెన్సీ లేదా నేటి ఆంధ్ర ప్రాంతంలో ఉండగా, మరొక జిల్లా ఫ్రెంచ్ పాలిత యానాంగా ఉండేవి. పొట్టి శ్రీరాములు కృషితో మద్రాస్ స్టేట్ నుంచి విడిపోయిన ఆంధ్ర రాష్ట్రం 1953లో కర్నూల్ కేంద్రంగా ఏర్పడింది. భాషాప్రయుక్త రాష్ట్రాల భావనతో ఆంధ్ర, తెలంగాణను కలిపి ఆంధ్ర ప్రదేశ్ రాష్ట్రం ఏర్పడడం, ఆంధ్రప్రాంత ముఖ్యమంత్రుల అన్యాయ పాలనకు గురైన తెలంగాణ వాసులు 'నాన్ ముల్కీ', 'గోంగూర గో బ్యాక్' అంటూ నినదిస్తూ ప్రత్యేక తెలంగాణ రాష్ట్ర సాధనకు సుదీర్ఘ పోరాటం చేసి రాష్ట్రాన్ని సాధించుకున్న విషయం మనందరికి తెలుసు.

సుదీర్ఘ పోరాట నేపథ్యంలో 15 ఆగష్టున భారతమాతకు స్వాతంత్ర్యం సిద్ధించాగా, తెలంగాణ రాష్ట్రానికి మాత్రం 17 సెప్టెంబర్‌న పోలీస్ ఆక్షన్‌తో విమోచన లభించడం జరిగిందని చెప్పుకోవడానికి వెనుకంజ వేస్తున్న వర్గాల స్వార్థ రాజకీయాలను సామాన్య జనం గమనిస్తూనే ఉన్నారు. తెలంగాణ విమోచనతో భారత్‌లో విలీనం, విలీనంతో జాతి సమైక్యత సుసాధ్యం కావడం జరిగి పోయాయని గమనిస్తే తెలంగాణ జాతికి మంచిది. చరిత్రను మరిచి, వక్రీకరించే వక్ర బుద్ధులను కర్రుతో వాత పెట్టాల్సిందే, వారి దుర్నీతిని బట్టబయలా చేయాల్సిందే. ఎన్నో త్యాగాల పునాదుల మీద ఏర్పడిన యువ తెలంగాణ రాష్ట్రం భారతంలో దేదీప్యమానంగా, సస్యశ్యామలంగా, శాంతియుతం సహజీవనంతో వెలగాలని కోరుకుందాం.

- డా॥ బుర్ర మధుసూదన్ రెడ్డి
99497 00037

శాఖాపరమైన అధికారులు దేశంలో ప్రతి ఇంటికి అనుసంధాతను నిర్ధారించి, కవరేజ్ నాణ్యతను మెరుగు పరచాలి - శ్రీ అశ్విని వైష్ణవ్

న్యూఢిల్లీ, సెప్టెంబర్ 16: దేశంలోని ప్రతి ఇంటికీ అనుసంధానతను నిర్ధారించి, కవరేజ్ నాణ్యతను మెరుగుపరిచే ఉమ్మడి లక్ష్యాల సాధనకు నియంత్రణ నుంచి అభివృద్ధి వరకు శాఖాపరమైన అధికారుల ఆలోచనా విధానంలో మార్పు రావాల్సిన అవసరం ఉందని కమ్యూనికేషన్స్, ఎలక్ట్రానిక్స్, ఇన్ఫర్మేషన్ టెక్నాలజీ మరియు రైల్వేల మంత్రి శ్రీ అశ్విని వైష్ణవ్ అన్నారు.

నిన్న ఇక్కడ నిర్వహించిన క్షేత్ర స్థాయి అధికారులు, శాఖాపరమైన ప్రధాన కార్యాలయ అధికారులు, పరిశ్రమ ప్రతినిధుల రెండు రోజుల సదస్సునుద్దేశించి ఆయన ప్రసంగించారు. కమ్యూనికేషన్ల శాఖ సహాయ మంత్రి శ్రీ దేవుసిన్హ్ చౌహాన్ ఈ సమావేశాన్ని ప్రారంభించారు. టెలికాం రంగానికి సంబంధించిన వివిధ సమయోచిత సమస్యలపై సంయుక్త భాగస్వాములు, కార్యనిర్వాక బృందాల ఫలితాలు, సిఫార్సులను ఉదయం జరిగిన సదస్సులో కమ్యూనికేషన్ల శాఖ మంత్రి శ్రీ అశ్విని వైష్ణవ్ కు, మధ్యాహ్నం జరిగిన సదస్సులో కమ్యూనికేషన్ల శాఖ సహాయ మంత్రి కీ సమర్పించారు.

సార్వత్రిక డిజిటల్ చేరిక లో నాణ్యమైన టెలికాం కనెక్టివిటీ యొక్క ప్రాముఖ్యతను ముఖ్యంగా డిజిటల్ ఆర్థిక వ్యవస్థ పరంగా ప్రాముఖ్యతను శ్రీ అశ్విని వైష్ణవ్ ఈ సందర్భంగా పేర్కొన్నారు.

క్షేత్ర స్థాయి లోనూ, ప్రధాన కార్యాలయాలలోనూ పనిచేసే శాఖాపరమైన అధికారులు, అదేవిధంగా పరిశ్రమలు, విద్యాసంస్థల మధ్య సహకారం మాత్రమే మారుతున్న సాంకేతిక స్వభావంతో టెలికాం రంగాన్ని ముందుకు తీసుకెళ్లగలదని ఆయన అభిప్రాయపడ్డారు. ప్రస్తుతం ఉన్న పాతకాలపు టెలికాం చట్టాల స్థానంలో పటిష్టమైన, భవిష్యత్తు అవసరాలకు అనుగుణంగా ఉండే టెలికాం చట్టం అవసరం ఉందని పేర్కొంటూ, దీనికి సంబంధించిన ముసాయిదా చట్టాన్ని, ప్రజల సంప్రదింపులు / సూచనలు, స్పందనల కోసం త్వరలో పబ్లిక్ డొమైన్ లో అందుబాటులో ఉంచనున్నట్లు కూడా ఆయన తెలియజేశారు.

అంతకుముందు, సదస్సును ప్రారంభించిన అనంతరం శ్రీ దేవుసిన్హ్ చౌహాన్ మాట్లాడుతూ, ఐదు ట్రిలియన్ల ఆర్థిక వ్యవస్థ దిశగా దేశం పురోగమించడంలో టెలికాం పాత్ర ను ప్రముఖంగా పేర్కొన్నారు. ఇటీవల విజయవంతంగా నిర్వహించిన 5-జి. వేలం మరియు ఇతర టెలికాం సంస్కరణల విషయంలో టెలికాం విభాగంతో పాటు, ఇతర భాగస్వాములందరినీ, ఆయన అభినందిస్తూ, టెలికాం విభాగాన్ని మరింత వృద్ధి లోకి తీసుకు వెళ్ళడానికి అమలు చేయగల ఆలోచనలు, పరిష్కారాలను ఈ సదస్సు రూపొందిస్తుందని ఆయన ఆశాభావం వ్యక్తం చేశారు. టెలికాం రంగంలోని సంబంధిత సమస్యలపై ఫోకస్డ్ గ్రూప్ డిస్కషన్ లు మరియు ప్రెజెంటేషన్ల తో ఈ సదస్సు 2022 సెప్టెంబర్, 15వ తేదీన కూడా కొనసాగుతుంది.

ఏపీలో బిజెపి కీలకంగా మారబోతోంది- ఏపీకి అమరావతే రాజధాని- సీఎం రమేష్

అమరావతి, సెప్టెంబర్ 16: ఆంధ్రప్రదేశ్ లో భారతీయ జనతా పార్టీ కీలకంగా మారబోతోందని ఆపార్టీనేత,రాజ్యసభ సభ్యులు సీఎం రమేష్ పేర్కొన్నారు. ఏపీలో అవినీతి అక్రమాలు,ప్రజా వ్యతిరేక కార్యక్రమాలపై పోరాటాలు సాగిస్తామన్నారు.శుక్రవారం కడపలోని ఆర్ ఏబి అతిథి గృహంలో ఆయన విలేకర్ల సమావేశంలో మాట్లాడుతూ ..సీఎం జగన్ ప్రభుత్వంపై మండిపడ్డారు.రాష్ట్రంలో

శాంతిభద్రతల తీవ్రంగా మారాయని,మట్కా, గుట్కా వ్యాపారం జోరుగా సాగుతోందని ఆరోపించారు.అభివృద్ధి పరంగా చూస్తే ఆయన సొంత జిల్లాలో ఉక్కు పరిశ్రమ ఏర్పాటు చేస్తామన్న హామీ ఏమైందన్నారు.మూడేళ్లైనా అతీగతీ లేకుడాపోయిందన్నారు. కేంద్ర ప్రభుత్వం 67శాతం సబ్సిడీ ఇస్తుంటే రైతులకు డ్రిప్ సౌకర్యం కల్పించకపోవడం సిగ్గు చేటన్నారు.గ్రామ పంచాయతీ నిధులను ఇతర పథకాలకు మళ్లించడంపై వైసీపీ సర్పంచ్ లలోనే వ్యతిరేకత వ్యక్తమవుతోందన్నారు. రాష్ట్రంలో వైసీపీ నేతలు అభివృద్ధి చెందారే తప్ప.. అభివృద్ధి చేసింది శూన్యమన్నారు.రాష్ట్రంలో ప్రజల మధ్య చిచ్చుపెట్టడం తగదన్నారు. ఆంధ్రప్రదేశ్ కు అమరావతే రాజధాని అని అన్నారు.

రాష్ట్రంలో ఐదువేల గ్రామల్లో ప్రజా పోరు నిర్వహిస్తామన్నారు.అమిత్ షా ఆద్వర్యంలో పెద్ద సభ ఏర్పాటు చేయనున్నామని సీఎం రమేష్ తెలిపారు. బీజేపీని బలపరిచే దిశగా ప్రజాపోరుతో చైతన్యం తీసుకోస్తాం అన్నారు. కేంద్ర ప్రభుత్వం నిధులతో ఫ్లైఓవర్ లు నిర్మిస్తే వాటిని రాష్ట్ర ప్రభుత్వం చేసినట్లు చెప్పుకోవడానికి సిగ్గులేదా అని ప్రశ్నించారు. ఏపీలో మీరేం అభివృద్ధి చేశారో చెప్పగలరా అంటూ మంత్రులకు, ఎమ్మెల్యేలకు సవాల్ విసిరారు.

మేకింగ్ ది జీరో కార్బన్ ట్రాన్సిషన్ ఇన్ బిల్డింగ్స్‌పై మూడు రోజుల 'అంగన్ 2.0' అంతర్జాతీయ సమావేశం

న్యూఢిల్లీ, సెప్టెంబర్ 16: "మేకింగ్ ది జీరో కార్బన్ ట్రాన్సిషన్ ఇన్ బిల్డింగ్స్" పేరుతో మూడు రోజుల అంతర్జాతీయ సమావేశం అంగన్ 2.0. (ఆగ్మెంటింగ్ నేచర్ బై గ్రీన్ అఫర్డబుల్ న్యూ-హాబిటాట్) రెండవ ఎడిషన్ 14 సెప్టెంబర్ 2022న ప్రారంభమైంది. విద్యుత్ మంత్రిత్వ శాఖ కార్యదర్శి శ్రీ అలోక్ కుమార్ సదస్సును ప్రారంభించారు. విద్యుత్ మంత్రిత్వ శాఖ అదనపు కార్యదర్శి శ్రీ అజయ్ తివారీ కూడా ఈ కార్యక్రమానికి హాజరయ్యారు. ఇండో స్విస్ బిల్డింగ్ ఎనర్జీ ఎఫిషియెన్సీ ప్రాజెక్ట్ (బీఈపీ) కింద స్విస్ ఏజెన్సీ ఫర్ డెవలప్‌మెంట్ ఌ కోఆపరేషన్ (ఎస్‌డిసి) సహకారంతో విద్యుత్ మంత్రిత్వ శాఖ బ్యూరో ఆఫ్ ఎనర్జీ ఎఫిషియెన్సీ (బీఈఈ) ఈ అంగన్ 2.0.ను నిర్వహిస్తోంది.

ఇంటర్నేషనల్ సోలార్ అలయన్స్ డైరెక్టర్ జనరల్ డాక్టర్ అజయ్ మాథుర్, ఇంటర్నేషనల్ ఎనర్జీ ఏజెన్సీ ఎనర్జీ ఎఫిషియెన్సీ హెడ్ డాక్టర్ బ్రియాన్ మదర్‌వే, డాక్టర్ రిచర్డ్ డి డియర్, యూనివర్శిటీ ఆఫ్ సిడ్నీ స్కూల్ ఆఫ్ ఆర్కిటెక్చర్, డిజైన్ అండ్ ప్లానింగ్ ప్రొఫెసర్‌తో సహా 75 మంది ప్రముఖ వక్తలు సదస్సులో పాల్గొంటున్నారు. 15 కంటే ఎక్కువ దేశాలు మరియు అంతర్జాతీయ సంస్థలు, 8 ప్లీనరీ మరియు 8 థీమాటిక్ సెషన్‌లలో ఇంధన సామర్థ్యాన్ని పెంపొందించడం, భవనాల నుండి కార్బన్ ఉద్గారాలను తగ్గించడం వంటి సమస్యలపై చర్చించడానికి సమావేశమయ్యాయి.

స్విస్ ఏజెన్సీ ఫర్ డెవలప్‌మెంట్ అండ్ కోఆపరేషన్ హెడ్ జోనాథన్ డెమెంగే, ఇంటర్నేషనల్ ఎనర్జీ ఏజెన్సీ ఎనర్జీ ఎఫిషియెన్సీ హెడ్ డాక్టర్ బ్రియాన్ మదర్‌వే, భారత్, భూటన్‌లో స్విట్జర్లాండ్ రాయబారి డాక్టర్ రాల్ఫ్ హెక్‌నర్ వంటి ప్రముఖులు, అంతర్జాతీయ సంస్థల ప్రతినిధులు సదస్సుకు హాజరయ్యారు.

బీఈఈ మొదటి నేషనల్ ఎనర్జీ ఎఫిషియెన్సీ రోడ్‌మ్యాప్ ఫర్ మూవ్‌మెంట్ టూ అఫర్డబుల్ అండ్ నేచురల్ హాబిట్ (నిర్మన్) అవార్డుల విజేతలను ఈరోజు సత్కరించారు.బీఈఈ ఎకో నివాస్ సంహిత (ఈఎన్‌ఎస్) మరియు ఎనర్జీ కన్జర్వేషన్ బిల్డింగ్ కోడ్ (ఈసిబీసి)కి అనుగుణంగా ఉన్న ఆదర్శప్రాయమైన బిల్డింగ్ డిజైన్‌లను గుర్తించి ప్రోత్సహించే లక్ష్యంతో ఈ అవార్డులు ఏర్పాటు చేయబడ్డాయి. జమ్మూ ఌ కాశ్మీర్ నుండి అండమాన్ ఌ నికోబార్ దీవుల వరకు దేశవ్యాప్తంగా నిర్మాణ ప్రాజెక్టులలో భాగస్వామ్యం నిర్మాన్ అవార్డులో కనిపించింది. ఆర్కిటెక్ట్‌లు, ఇంజనీర్లు, బిల్డర్లు, బిల్డింగ్ మెటీరియల్ పరిశ్రమలు, ఉపాధ్యాయులు, విద్యార్థులు, పరిశోధకులు, కేంద్ర, రాష్ట్ర ప్రభుత్వ అధికారులతో కూడిన 500 మందికి పైగా ప్రతినిధులు ఈ సదస్సుకు హాజరవుతున్నారు.

2070 నాటికి భారతదేశాన్ని నికర జీరోగా మార్చాలనే సంకల్పంతో గ్లాస్గోలోని కాప్-26లో ప్రధాన మంత్రి శ్రీ నరేంద్ర మోదీ ప్రతిపాదించిన లైఫ్ (జీవనశైలి,పర్యావరణం) మరియు పంచామృతం గురించి ఆరోగ్యకరమైన పర్యావరణ వ్యవస్థను ప్రోత్సహించడం ఈ సదస్సు లక్ష్యం. నిర్మాణ రంగంలో వర్తించే వివిధ తక్కువ కార్బన్ ఉత్పత్తులు, సాంకేతికతలు మరియు ఆవిష్కరణల ప్రదర్శన ఇందులో ఉంది.

ఇంధన సమర్థవంతమైన మరియు తక్కువ కార్బన్ భవనాల కోసం వినూత్న సాంకేతికతలు మరియు పరిష్కారాలను అందించే అనేక కంపెనీల సిఈఓలు ఈ సమావేశంలో ప్రసంగించారు. అలాగే దాదాపు 20 కంపెనీలు తమ ఉత్పత్తులు మరియు సేవలను ప్రదర్శించాయి. వీటిలో తక్కువ కార్బన్ నిర్మాణ వస్తువులు, కదిలే షేడింగ్ సిస్టమ్‌లు, శక్తి సమర్థవంతమైన స్పేస్ కూలింగ్ టెక్నాలజీలు వీటిలో ఉన్నాయి. ఈ కాన్ఫరెన్స్ కమ్ ఎగ్జిబిషన్ జాతీయ మరియు అంతర్జాతీయ వ్యూహాత్మక సహకారం, భాగస్వామ్యం, నెట్‌వర్క్ మరియు సమాచార మార్పిడిని ప్రోత్సహిస్తుంది.

"తక్కువ కార్బన్ భవనాలకు అన్‌లాకింగ్ ఫైనాన్స్" నివాస భవనాలలో థర్మల్ కంఫర్ట్ మరియు క్లైమేట్ రెసిలెన్స్" వంటి క్లిష్టమైన అంశాలపై ఈ సమావేశంలో చర్చ జరిగింది. అలాగే "రిసోర్స్ ఎఫిషియన్సీలో మహిళలు" అనే అంశంపై ప్రత్యేక సెషన్లు ఉన్నాయి.

ఇండో స్విస్ బిల్డింగ్ ఎనర్జీ ఎఫిషియెన్సీ ప్రాజెక్ట్ (బిఈఈపి) అనేది భారత్, స్విట్జర్లాండ్ ప్రభుత్వాల మధ్య ఒక సహకార ప్రాజెక్ట్. పర్యావరణ-నివాస్ సంహిత (నివాస భవనాలకు ఇంధన సంరక్షణ)తో పాటు సుమారు 50 భవనాల రూపకల్పన మరియు 5000 మందికి పైగా భవన నిర్మాణ రంగ నిపుణులకు శిక్షణ ఇవ్వడంలో బిఈఈకి బీఈఈపి సాంకేతిక సహాయాన్ని అందించింది.

సమైక్యత వజ్రోత్సవాలను ప్రభుత్వం నిర్వహిస్తుంది ప్రభుత్వ విప్ గంప గోవర్ధన్

కామారెడ్డి జిల్లా 16 సెప్టెంబర్ 22(నేటి నిజం ప్రతినిధి) అందరూ సమైక్యంగా ఉండాలనే తెలంగాణ జాతీయ సమైక్యత వజ్రోత్సవాలను ప్రభుత్వం నిర్వహిస్తుందని ప్రభుత్వ విప్ గంప గోవర్ధన్ అన్నారు. కామారెడ్డి ప్రభుత్వ జూనియర్ కళాశాల మైదానంలో ర్యాలీ అనంతరం జరిగిన సమావేశంలో ఆయన మాట్లాడారు. దేశంలో ఏ రాష్ట్రంలో లేని అభివృద్ధి, సంక్షేమ పథకాలు తెలంగాణలో అమలవుతున్నాయని తెలిపారు. తెలంగాణ జాతీయ సమైక్యత దినోత్సవ శుభాకాంక్షలు చెప్పారు. 1948 సెప్టెంబర్ 17న తెలంగాణ రాజరిక పాలన నుంచి ప్రజాస్వామ్య పరిపాలన దశకు పరివర్తన చెందిన రోజు గా అభివర్ణించారు. విశాల భారత దేశంలో తెలంగాణ అంతర్భాగమైన రోజు ఇదే అన్నారు. ముఖ్యమంత్రి కేసీఆర్ పాలనలో బడుగు, బలహీన వర్గాల సంక్షేమానికి అధిక ప్రాధాన్యత ఇచ్చారని కొనియాడారు. సంక్షేమ పథకాల అమలులో దేశంలోనే మన రాష్ట్రం ప్రథమ స్థానంలో ఉందని పేర్కొన్నారు. కామారెడ్డి నియోజకవర్గం అభివృద్ధి పథంలో పయనిస్తుందన్నారు. రైతుల సంక్షేమమే ధ్యేయంగా తమ ప్రభుత్వం పని చేస్తుందని చెప్పారు. రైతులకు పెట్టుబడి సాయం, బీమా అమలు చేస్తుందని పేర్కొన్నారు. తమ ప్రభుత్వం అధికారంలోకి వచ్చిన తర్వాత గ్రామాలు, పట్టణాలు అభివృద్ధి చెందాయని చెప్పారు. మిషన్ కాకతీయ ద్వారా నియోజకవర్గంలోని చెరువులు, కుంటలు పునరుద్ధరణ చేయడం వల్ల భూగర్భ జలాలు సమృద్ధిగా ఉన్నాయని పేర్కొన్నారు. జిల్లా కలెక్టర్ జితేష్ వి పాటిల్ మాట్లాడారు. తెలంగాణ జాతీయ సమైక్యత వజ్రోత్సవాల ర్యాలీకి పెద్ద ఎత్తున ప్రజా ప్రతినిధులు, మహిళలు, విద్యార్థులు, ప్రజలు తరలివచ్చారని తెలిపారు.

సెప్టెంబర్ 17న కామారెడ్డి కలెక్టరేట్లో ఉదయం 9 గంటలకు రాష్ట్ర శాసనసభాపతి పోచారం శ్రీనివాస్ రెడ్డి జాతీయ పతకాన్ని ఆవిష్కరణ చేస్తారని చెప్పారు. అన్ని వర్గాల ప్రజలు అధిక సంఖ్యలో హాజరుకావాలని కోరారు. 18న జిల్లా కేంద్రంలో జాతీయ సమైక్యత, సమగ్రతను చాటేలా సాంస్కృతిక కార్యక్రమాల నిర్వహణ ఉంటుందన్నారు. జిల్లాలోని స్వాతంత్ర సమరయోధులకు, కవులు, కళాకారులకు సన్మాన కార్యక్రమం ఉంటుందని పేర్కొన్నారు. ఈ సమావేశంలో మున్సిపల్ చైర్ పర్సన్ జాహ్నవి, రాష్ట్ర ఉర్దూ అకాడమీ చైర్మన్ ముజీబుద్దిన్, జెడ్పీ వైస్ చైర్మన్ ప్రేమ్ కుమార్, జిల్లా గ్రంథాలయ సంస్థ చైర్మన్ రాజేశ్వర్, శిక్షణ కలెక్టర్ శివేంద్ర ప్రతాప్, వైస్ చైర్ పర్సన్ హిందూ ప్రియ, ఎంపీపీలు, సర్పంచులు, ప్రజా ప్రతినిధులు, జిల్లా అధికారులు పాల్గొన్నారు.

ఇందిరా గాంధీ చౌక్ వద్ద తెలంగాణ జాతీయ సమైక్యత ర్యాలీ

కామారెడ్డి జిల్లా 16 సెప్టెంబర్ 22 (నేటి నిజం ప్రతినిధి) కామారెడ్డి పట్టణంలోని ఇందిరా గాంధీ చౌక్ వద్ద తెలంగాణ జాతీయ సమైక్యత ర్యాలీని శుక్రవారం ప్రభుత్వ విప్ గంప గోవర్ధన్ జెండా ఊపి ప్రారంభించారు. కామారెడ్డి నియోజకవర్గం పరిధిలోని వివిధ మండలాల నుంచి ప్రజా ప్రతినిధులు, స్వయం సహాయక సంఘాల మహిళలు, విద్యార్థులు, రైతులు జాతీయ జెండాలను పట్టుకొని ర్యాలీలో ముందుకు నడిచారు. నిజాంసాగర్ చౌరస్తా, కొత్త బస్టాండ్ మీదుగా ప్రభుత్వ జూనియర్ కళాశాల వరకు ర్యాలీ చేపట్టారు. 3.5 కిలోమీటర్ల దూరం ర్యాలీ నిర్వహించారు. ర్యాలీలో జిల్లా అధికారులు పాల్గొన్నారు. బాన్సువాడలో రాష్ట్ర శాసనసభాపతి పోచారం శ్రీనివాస్ రెడ్డి, జిల్లా స్థానిక సంస్థల అదనపు కలెక్టర్ వెంకటేష్ దోత్రే, ఎల్లారెడ్డిలో ఎమ్మెల్యే సురేందర్, ఎంపి బీబీ పాటిల్, జిల్లా రెవెన్యూ అదనపు కలెక్టర్ చంద్రమోహన్, స్థానిక ప్రజాప్రతినిధులు, బిచ్కుందలో జెడ్పి చైర్ పర్సన్ శోభ, జుక్కల్ ఎమ్మెల్యే హనుమంత్ షిండే , స్థానిక ప్రజా ప్రతినిధులు పాల్గొన్నారు.

రూ.12 లక్షల బిల్లులు రాలేదని సర్పంచ్ వినూత్న నిరసన

అమరావతి, సెప్టెంబర్ 16: నంద్యాల జిల్లా నందికొట్కూరు నియోజకవర్గంలో ఒక గ్రామ సర్పంచ్ వినూత్న నిరసన తెలిపారు. తనకు రావలసిన బిల్లులు దాదాపు గత రెండేళ్ళ పాటు పనులు చేసిన రూ.12 లక్షల బిల్లులు రాలేదని ఆవేదనకు గురై సర్పంచ్ వినూత్న నిరసన చేపట్టారు. నందికొట్కూరు నియోజకవర్గంలోని వడ్డెమాను గ్రామంలో గ్రామ సర్పంచ్ రామ చంద్రుడు గ్రామ పంచాయతీలో నిధులు లేవని అభివృద్ధి పనుల కోసం గ్రామంలో భిక్షాటన చేశారు. శుక్రవారం గ్రామ సర్పంచ్ రామ చంద్రుడు ఇంటింటికి తిరిగి భిక్షాటన చేస్తూ వినూత్నంగా నిరసన చేశారు.

గ్రామంలో పలు అభివృద్ధి కోసం అధిక వడ్డీలకు తెచ్చి రూ.12 లక్షలు ఖర్చు చేసి పనులు చేశామని ఇప్పటి వరకు బిల్లులు మంజూరు కాలేదన్నారు. అంతే కాకుండా గ్రామ పంచాయతీలో ఎలాంటి నిధులు లేకపోవడం వల్ల అభివృద్ధికి ఆటంకం కలుగుతుందన్నారు. తాము ఖర్చు చేసిన బిల్లులు రాకపోగా నిధులు కూడా మంజూరు కావడం లేదన్నారు. రాష్ట్ర ప్రభుత్వం సర్పంచ్ లను చిన్న చూపు చూస్తుందని, సర్పంచులకు ఎలాంటి నిధులు కేటాయించడం లేదని ఆవేదన వ్యక్తం చేశారు.

300 మీటర్ల భారీ జాతీయ జెండాతో ర్యాలీ

భూపాలపల్లి, సెప్టెంబర్ 16: తెలంగాణ జాతీయ సమైక్యతా వజ్రోత్సవాల సందర్భంగా జయశంకర్ జిల్లా కేంద్రంలో నలుదిక్కుల నుండి 300 మీటర్ల భారీ జాతీయ జెండాతో అంబేద్కర్ కూడలి వద్దకు మహిళలు, అధికారులు ,విద్యార్థులు తరలివచ్చారు.అంబేద్కర్ సెంటర్ వద్ద ఎమ్మెల్యే గండ్ర వెంకట రమణ రెడ్డి, ఎంపీ పసునూరి దయాకర్, జిల్లా కలెక్టర్ భావేశ్ మిశ్రా,ఎస్పీ సురేందర్ రెడ్డి,తదితరులు జాతీయ జెండా చేతపట్టుకుని ర్యాలీ ని ప్రారంభించారు.

ఎస్ సిఒ సమిట్ కుహాజరవడం కోసం సమర్ కంద్‌కు చేరుకొన్న ప్రధాన మంత్రి

న్యూఢిల్లీ, సెప్టెంబర్ 16: ప్రధాన మంత్రి శ్రీ నరేంద్ర మోదీ ఉజ్ బెకిస్తాన్ అధ్యక్షుడు శ్రీ శావ్ కత్ మిర్జియోయెవ్ ఆహ్వానించిన మీదట శంఘాయి సహకార సంస్థ (ఎస్ సిఒ) యొక్క దేశాధినేతల మండలి తాలూకు 22వ సమావేశాని కి హాజరవడం కోసం ఈ రోజు న సాయంత్రం పూట ఉజ్ బెకిస్తాన్ లోని సమర్ కంద్ కు చేరుకొన్నారు.

ప్రధాన మంత్రి సమర్ కంద్ కు చేరుకోవడంతోనే ఉజ్ బెకిస్తాన్ ప్రధాని శ్రీ అబ్దుల్లా అరిపొవ్ ఆయన కు ఆప్యాయం గా ఆహ్వానం పలికారు. విమానాశ్రయం లో ప్రధాన మంత్రి కి స్వాగతం పలకడం కోసం పలువురు మంత్రులు, సమర్ కంద్ ప్రాంతం గవర్నరు మరియు ఉజ్ బెకిస్తాన్ ప్రభుత్వం లోని ఇతర సీనియర్ అధికారులు కూడా విమానాశ్రయాని కి తరలివచ్చారు.

ప్రధాన మంత్రి రేపు ఉదయం, అంటే 2022 సెప్టెంబర్ 16వ తేదీ నాడు ఎస్ సిఒ సమిట్ లో పాలుపంచుకోవడం తో పాటు గా ఉజ్ బెకిస్తాన్ అధ్యక్షుని తో మరియు శిఖర సమ్మేళనాని కి హాజరు అవుతున్నటువంటి నాయకుల లో కొందరు నేతల తో ద్వైపాక్షిక సమావేశాల లో కూడా పాల్గొంటారు.

శ్రీవారిని కుటుంబసమేతంగా దర్శించుకున్న క్రీడాకారిణి పీవీ సింధూ

తిరుపతి, సెప్టెంబర్ 16: ప్రముఖ క్రీడాకారిణి పీవీ సింధూ తిరుమల శ్రీనివాసుడిని దర్శించుకున్నారు. శ్రీవారి దర్శనార్థం కుటుంబ సభ్యులతో కలిసి తిరుమలకు చేరుకున్న సింధూ విఐపి బ్రేక్ ప్రారంభ దర్శన సమయంలో శ్రీవారిని దర్శించుకున్నారు. దర్శనాంతరం రంగనాయకుల మండపంలో వేదపండితులు వేద ఆశీర్వచనం పలకగా.. ఆలయ అధికారులు స్వామి వారి వస్త్రంతో సత్కరించి శ్రీవారి తీర్థ ప్రసాదాలను అందజేశారు. స్వామి వారిని దర్శించుకోవడం చాలా ఆనందంగా వుందని..కాలికి గాయం కావడంతో విశ్రాంతి తీసుకుంటున్నానని..వచ్చే ఏడాది పలు టోర్నమెంట్లలో పాల్గొంటానని సింధూ తెలిపారు.

రాష్ట్రంలో మళ్లీ వైసీపీ ఘన విజయం సాధించడం ఖాయం.. విశాఖ ఎంపీ

తిరుమల, సెప్టెంబర్ 16: రాబోవు ఎన్నికల్లో మూడు రాజధానుల అంశాన్ని మేనిఫెస్టోలో చేరుస్తామని.. తిరిగి రాష్ట్రంలో వైసీపీ ఘన విజయం సాధిస్తుందని విశాఖ ఎంపీ సత్యనారాయణ జోస్యం చెప్పారు. నేడు తన జన్మదినం కావడంతో స్వామి వారీ ఆశీస్సులు పొందేందుకు కుటుంబ సభ్యులతో కలిసి తిరుమలకు చేరుకున్న ఆయన విఐపి బ్రేక్ ప్రారంభ దర్శన సమయంలో శ్రీవారిని దర్శించుకున్నారు. దర్శనాంతరం రంగనాయకుల మండపంలో వేదపండితులు వేద ఆశీర్వచనం పలకగా ఆలయ అధికారులు స్వామి వారి వస్త్రంతో సత్కరించి శ్రీవారి తీర్థ ప్రసాదాలను అందజేశారు.

ఈసందర్భంగా ఆయన మాట్లాడుతూ? రాష్ట్రం అభివృద్ధి చెందాలంటే పరిపాలనను వికేంద్రీకరించాలని జగన్ సంకల్పించి.. రాష్ట్రంలో మూడు రాజధానులు ఏర్పాటు చెయ్యాలని జగన్ నిర్ణయం తీసుకున్నారన్నారు. అధికారంలోకి వచ్చిన 6నెలల్లోనే మూడు రాజధానులపై ప్రభుత్వం ప్రకటన చేసిందన్నారు. మూడు రాజధానుల ఏర్పాటును కొన్ని శక్తులు అడ్డుకుంటున్నాయని.. ఎవరు అడ్డుకున్నా మూడు రాజధానులు ఏర్పాటు చేస్తామన్నారు. మూడు రాజధానుల బిల్లును త్వరలోనే తిరిగి అసెంబ్లీలో ప్రవేశ పెడుతామని స్పష్టం చేశారు. ప్రభుత్వ పాఠశాలలో విద్యార్థులకు ఉన్నత విద్యనందించేందుకు ప్రభుత్వం విద్యాలయాల్లో మార్పులు చేసిందన్నారు.

లబ్ధిదారులకు పింఛన్ గుర్తింపు కార్డులు అందజేత

హైదరాబాద్, సెప్టెంబర్ 16: అర్హులందరికీ ఆసరా పింఛన్లు అందజేస్తామని ఎమ్మెల్యే ప్రకాశ్ గౌడ్ తెలిపారు. గురువారం శంషాబాద్ పట్టణంలోని మల్లిక కన్వేషన్ హాల్‌లో వృద్ధాప్య, వితంతు పింఛన్ల లబ్ధిదారులకు స్మార్ట్‌కార్డులను అందజేశారు. ఈ సందర్భంగా ఎమ్మెల్యే ప్రకాశ్ గౌడ్ మాట్లాడుతూ సీఎం కేసీఆర్ ఇచ్చిన మాట తప్పకుండా 57 సంవత్సరాలు నిండిన వారికి నూతన పింఛన్లు మంజూరు చేశారని తెలిపారు. శంషాబాద్ మున్సిపాలిటీ పరిధిలోని 494 మంది లబ్ధిదారులకు స్మార్ట్‌కార్డులను అందజేశారు. పేదల అభివృద్ధికి ఎన్నో సంక్షేమ పథకాలు ప్రవేశపెడుతున్నారని పేర్కొన్నారు. తెలంగాణ ప్రభుత్వం ప్రజలకు అండగా ఉంటుందని వెల్లడించారు.

కార్యక్రమంలో మున్సిపల్ చైర్ ప ర్సన్ కొలన్ సష్మ, వైస్ చైర్మన్ బండిగోపాల్‌యాదవ్, ఎన్ఎంసీ చైర్మన్ వెంకటేశ్ గౌడ్, కౌన్సిలర్లు కుమార్, జాంగీర్‌ఖాన్, అజేయ్, చెన్నం అశోక్, ప్రవీణ్‌గౌడ్, శ్రీకాంత్ యాదవ్, బండి భాగ్యలక్ష్మి, అమృతారెడ్డి, లక్ష్మీగౌడ్, మేకల వెంకటేశ్,భారతమ్మ, కమిషనర్ సాబేర్ అలీ, మాజీ ఎంపీటీసీ బండిశ్రీకాంత్‌యాదవ్, మంచర్ల శ్రీనివాస్, పెదిరిపాటి ప్రవీణ్‌గౌడ్, మురళీయాదవ్, రాజేందర్, ప్రభాకర్,నాయకులు పాల్గొన్నారు.

ప్రధాన మంత్రి శ్రీ నరేంద్ర మోదీకి అందించిన 1200కు పైగా ప్రతిష్టాత్మకమైన ప్రారంభమైన ఇ-వేలం

న్యూఢిల్లీ, సెప్టెంబర్ 16: సాంస్కృతిక మంత్రిత్వ శాఖ ప్రధాన మంత్రి శ్రీ నరేంద్ర మోదీకి అందిన ప్రతిష్టాత్మక, చిరస్మరణీయ జ్ఞాపికలు/ బహుమతుల ఇ-వేలం నాలుగో ఎడిషన్‌ను నిర్వహిస్తోంది. ఇది 17 సెప్టెంబర్ న ప్రారంభమై అక్టోబర్ 2, 2022 వరకు ఆన్‌లైన్ వేదికగా కొనసాగనుంది.

కేంద్ర సాంస్కృతిక, పర్యాటక మరియు ఈశాన్య ప్రాంత అభివృద్ధి శాఖ మంత్రి శ్రీ జి. కిషన్ రెడ్డి 17వ తేదీన ప్రారంభం కానున్న ఇ- వేలం గురించి వివరించారు. సాంస్కృతిక, పార్లమెంటరీ వ్యవహారాల శాఖ సహాయ మంత్రి శ్రీ అర్జున్ రామ్ మేఘవాల్ మరియు సాంస్కృతిక, విదేశీ వ్యవహారాల శాఖ సహాయ మంత్రి శ్రీమతి మీనాక్షి లేఖి ఈ సమావేశంలో ఉన్నారు.

కేంద్ర సాంస్కృతిక, పర్యాటక మంత్రి శ్రీ జి. కిషన్ రెడ్డి మాట్లాడుతూ, “2019లో ఈ వస్తువులను ప్రజల కోసం బహిరంగ వేలం వేయడం జరిగింది. ఆ సమయంలో మొదటి రౌండ్‌లో 1805 బహుమతులు, రెండవ రౌండ్‌లో 2772 బహుమతి వస్తువులను వేలానికి ఉంచారు. 2021లో, సెప్టెంబర్‌లో 1348 వస్తువులతో ఇ-వేలం నిర్వహించబడింది. ఈ ఏడాది సుమారు 1200 జ్ఞాపికలు, బహుమతి వస్తువులను ఈ-వేలంలో ఉంచారు. దిల్లీలోని నేషనల్ గ్యాలరీ ఆఫ్ మోడరన్ ఆర్ట్‌లో మెమెంటోల ప్రదర్శన జరిగింది. ఈ వస్తువులను వెబ్‌సైట్‌లో కూడా చూడవచ్చు”.

వేలంలో ఉన్న జ్ఞాపికల్లో సృజనాత్మక పెయింటింగ్‌లు, శిల్పాలు, హస్తకళలు మరియు జానపద కళాఖండాలు ఉన్నట్లు కేంద్రమంత్రి శ్రీ జి కిషన్ రెడ్డి తెలిపారు. వీటిలో సంప్రదాయ అంగవస్త్రాలు, శాలువాలు, తలపాగాలు, ఉత్సవ కత్తులు వంటి బహుమతులుగా అందించబడే వస్తువులు కూడా ఉన్నట్లు తెలిపారు. అయోధ్యలోని శ్రీరామ మందిరం మరియు వారణాసిలోని కాశీ-విశ్వనాథ దేవాలయం యొక్క ప్రతిరూపాలు మరియు నమూనాలు ఆసక్తిని కలిగించే ఇతర జ్ఞాపికల్లో ఉన్నట్లు తెలిపారు. వివిధ క్రీడాకారులు గౌరవ ప్రధానమంత్రి శ్రీ నరేంద్ర మోదీ గారికి అందించిన పలు ఉత్తేజకరమైన జ్ఞాపికలు ఈ వేలంలో ఉన్నట్లు తెలిపారు. 2022 లో నిర్వహించిన కామన్వెల్త్ క్రీడలు, డెఫ్లింపిక్స్ 2022 మరియు థామస్ కప్ ఛాంపియన్‌షిప్ 2022లో భారత జట్టు అద్భుత ప్రదర్శన చేసి చరిత్రలో స్థానం సాధించిపెట్టిందని కేంద్ర మంత్రి అన్నారు. క్రీడా జట్లు మరియు క్రీడా కార్యక్రమాల విజేతలు సమర్పించిన జ్ఞాపికలు వేలంలో ఉన్నయని ఆయన అన్నారు. ఈ వేలంలో 25 కొత్త క్రీడా జ్ఞాపికలు ఉన్నాయని మంత్రి వెల్లడించారు.

నమామి గంగే ద్వారా దేశం యొక్క జీవనాడి అయిన గంగా నదిని పరిరక్షించే గొప్ప ఉద్దేశ్యం కోసం గౌరవ ప్రధానమంత్రి తనకు లభించే బహుమతులన్నింటినీ వేలం వేయాలని నిర్ణయించట్లు కేంద్రమంత్రి తెలిపారు. ఇలాంటి నిర్ణయం తీసుకున్న భారత మొట్టమొదటి ప్రధాని శ్రీ నరేంద్ర మోదీ అన్నారు. ప్రతి ఒక్కరూ వేలంలో పాల్గొని గొప్ప మిషన్‌కు సహకరించాలని ఆయన ప్రజలను కోరారు.

”గత వేలంపాటలో దేశంలోని ప్రతి ప్రాంతం నుండి ప్రజలు చురుకుగా పాల్గొన్నట్లు ఈ సందర్భంగా శ్రీ అర్జున్ రామ్ మేఘ్‌వాల్ తెలిపారు. ప్రధాన మంత్రి శ్రీ నరేంద్ర మోదీకి అందజేసిన ప్రతిష్టాత్మకమైన, చిరస్మరణీయమైన జ్ఞాపికల వేలంలో ఈ ఏడాది కూడా పాల్గొనాలని ప్రజలను మంత్రి కోరారు.

కేంద్రమంత్రి శ్రీమతి మీనాక్షి లేఖీ మాట్లాడుతూ, ప్రధానమంత్రికి అందించిన వివిధ జ్ఞాపికల ప్రాముఖ్యతను, నమామి గంగే ప్రాజెక్టుకు ఈ వేలం పాటలో పాల్గొనడం ద్వారా అందించే సహకారాన్ని వివరించారు.

సందర్శనను మరింత సులభతరంగా మార్చేందుకు, సాధారణంగా గైడెడ్ టూర్లు మరియు వినికిడి లోపం ఉన్నవారి కోసం సంకేత భాషలో గైడెడ్ టూర్లు ఏర్పాటు చేయబడ్డాయి. దృష్టిలోపం ఉన్నవారి కోసం బ్రెయిలీలో కేటలాగ్‌లు కూడా అందుబాటులో ఉంచబడ్డాయి. ప్రదర్శన ప్రాంతం 17 సెప్టెంబర్ నుండి అక్టోబర్ 2 వరకు ప్రజలందరికీ ఉచితంగా అందుబాటులో ఉంటుంది. వేలం ద్వారా సేకరించిన మొత్తాన్ని జాతీయ నది అయిన గంగా నదిని పరిరక్షించడానికి, పునరుజ్జీవింపజేయడానికి ఉద్దేశించిన ప్రతిష్టాత్మక కార్యక్రమం అయిన నమామి గంగే కార్యక్రమానికి ఉపయోగించనున్నారు.

అంగరంగ వైభవంగా తెలంగాణ జాతీయ సమైక్యతా దినోత్సవ కార్యక్రమాలు

- జెండా ఊపి ర్యాలీని ప్రారంభించిన మంత్రి పువ్వాడ
- తరలివచ్చిన వేలాది మంది ప్రజలు
- నూతన సెక్రటేరియట్ కు అంబేడ్కర్ పేరు పెట్టడం చారిత్రాత్మకం
- సభలో మాట్లాడిన మంత్రి పువ్వాడ

ఖమ్మం, సెప్టెంబర్ 16 (నేటినిజం ప్రతినిధి): తెలంగాణ ప్రభుత్వం ప్రతిష్టాత్మకంగా నిర్వహిస్తున్న జాతీయ సమైక్యత వజ్రోత్సవ వేడుకల్లో భాగంగా ఖమ్మం జిల్లా కేంద్రంలో రవాణా శాఖ మంత్రి పువ్వాడ అజయ్ కుమార్ పాల్గొన్నారు.

కార్యక్రమంలో జిల్లా కలెక్టర్ వీపీ గౌతమ్, పోలీస్ కమిషనర్ విష్ణు ఎస్ వారియర్, అదనపు కలెక్టర్ మధుసుధన్, స్నేహలత, మున్సిపల్ కమిషనర్ ఆదర్శ సురభి, మేయర్ పునుకొల్లు నీరజ, కార్పొరేటర్ లు, నియోజకవర్గ ప్రజాప్రతినిధులు, అధికారులు, సిబ్బంది, విద్యార్థులు, రైతులు తదితరులు ఉన్నారు.

ఖమ్మం జడ్పీ సెంటర్ వద్ద జెండా ఊపి ర్యాలీని లాంచనంగా ప్రారంభించి పాల్గొన్నారు.

జడ్పీ సెంటర్ నుండి ప్రారంభమైన ర్యాలీలో భారీగా హాజరైన జనంతో కలిసి కలెక్టరేట్, టీటీడీసీ, ఇల్లందు సర్కిల్, పటేల్ స్టేడియం మీదగా ఎస్ఆర్ అండ్ బిజిఎన్ఆర్ కళాశాలకు చేరుకున్నారు. అనంతరం ఏర్పాటు చేసిన సభలో మంత్రి పువ్వాడ మాట్లాడారు.

భారతదేశానికి ఆగస్టు 15, 1947 న వచ్చిందని, నాటి నుండి వచ్చిన అనేక మంది పాలకులు మన తెలంగాణ ఔన్నత్యాన్ని నేటి వరకు గుర్తించలేకపోయారు అన్నారు.

ఇటీవలే భారతదేశ స్వాతంత్ర్య వజ్రోత్సవాలు 15 రోజుల పాటు ఘనంగా జరుపుకున్నామని, మన ప్రాంతానికి స్వాతంత్ర్యం వచ్చిన రేపటి సెప్టెంబర్ 17 నుండి తెలంగాణ జాతీయ సమైక్యత వజ్రోత్సవాలను సంవత్సరం పాటు ఘనంగా నిర్వహించాలని రాష్ట్ర ప్రభుత్వం నిర్ణయించిందన్నారు.

ఇది తెలంగాణ రాష్ట్ర ప్రజల పండుగ అని, ఇది కేవలం ఒక కులానికో మతానికో సంబంధించినది కాదన్నారు.

తెలంగాణ రాష్ట్రం ఏర్పడి కేవలం ఎనిమిది సంవత్సరాలు మాత్రమే, అయినా రాష్ట్ర ముఖ్యమంత్రి కేసీఆర్ సమర్థ నాయకత్వం లోని తెలంగాణ రాష్ట్ర ప్రభుత్వం దేశంలోని మిగతా రాష్ట్రాలకు ఆదర్శంగా నిలిచిందన్నారు.

దేశం నివ్వెరపోయేలా ప్రగతి సాగిస్తున్నదని, ప్రక్కనున్న మహారాష్ట్ర, కర్ణాటక ప్రాంతాల ప్రజలు తమను తెలంగాణ రాష్ట్రంలో కలపాలని అనేక విజ్ఞప్తులు వస్తున్నాయని వివరించారు.

రైతుల కోసం రైతుబంధు, రైతుబీమా, 24 గంటల కరంటు ఉన్నాయని, మద్దతు ధరతో ధాన్యం కొనుగోలు జరుగుతున్నాయని అన్నారు.

ఇతర రాష్ట్రాలలో కరువు పరిస్థితులు ఉన్నాప్పటికి వరి ధాన్యం పండించడంలో తెలంగాణ రాష్ట్రం దేశంలోనే నెంబర్ వన్ గా నిలిచిందన్నారు.

అర్హులైన ప్రతి ఒక్కరికీ సంక్షేమ పథకాలు అందాలనే ఉద్దేశంతోనే ముఖ్యమంత్రి కేసీఆర్ ఈమధ్యనే నూతనంగా మరో 10 లక్షల పెన్షన్లు మంజూరు చేశారని అన్నారు.

రాష్ట్రంలో కోటి ఐదు లక్షల కుటుంబాలు ఉంటె, దేశంలోనే అత్యధికంగా తెలంగాణలో 45 లక్షల మంది పేదలకు పెన్షన్లను అందిస్తున్న రాష్ట్రం తెలంగాణ ఒక్కటే అన్నారు.

మిగతా రాష్ట్రాలలో రూ.500, రూ.1000 అందిస్తే మన రాష్ట్రంలో రూ.2000, రూ.3000 అందిస్తున్నామని, బీడీ, బొదకాలు, డయాలిసిస్ రోగులకు కూడా పెన్షన్ ఇస్తున్న రాష్ట్రం మనది అని అన్నారు.

విద్యార్థులకు నాణ్యమైన విద్య అందించేందుకు 230 గా ఉన్న గురుకుల పాఠశాలలను 1000 కి పెంచడం జరిగిందని, ప్రైవేట్ కు ధీటుగా ప్రభుత్వ విద్యను అందిస్తున్నామని, ఎన్నడు లేని విధంగా ప్రభుత్వ పాఠశాల, కళాశాలలలో సీట్ల కోసం ఎమ్మెల్యేల సిఫారసు లెటర్ లు తీసుకునే స్థాయికి వచ్చామని అన్నారు.

అభివృద్ధి, సంక్షేమ కార్యక్రమాలు అమలు చేస్తూ దేశానికే ఆదర్శంగా ఉన్నామని, తెలంగాణ రాష్ట్రంలో అందరూ సంతోషంగా ఉండాలనేదే రాష్ట్ర ప్రభుత్వ లక్ష్యమన్నారు.

రాష్ట్రంలో సంపదను పెంచి ప్రజలకు పంచుతున్నామని, 65 లక్షల మంది రైతులకు రూ.15 వేల కోట్లు రైతుబంధు,45 లక్షల మందికి ఆసరా పెన్షన్ ల ద్వారా రూ.15 వేల కోట్లు అందిస్తున్నామన్నారు.

కళ్యాణలక్ష్మి, షాదీముబారక్ ల ద్వారా రూ. 9 వేల కోట్లను 13 లక్షల మందికి అందజేశామని, కేసీఆర్ కిట్ 11 లక్షల మందికి దాదాపు రూ.6వేల కోట్లు ఇవ్వడం జరిగిందన్నారు.

మిషన్ భగీరథ ద్వారా ఇంటింటికీ త్రాగునీరు అందిస్తున్నామని, ఒక్క ఖమ్మం కార్పొరేషన్ పరిధిలోనే రూ.300 కోట్ల రూపాయలతో ఇంటింటింటి నల్లాల ద్వారా శుద్ధమైన త్రాగునీరు అందిస్తున్నామన్నారు.

తెలంగాణ రాష్ట్ర కొత్త సెక్రటేరియట్ కు రాజ్యాంగ నిర్మాత, బాబా సాహెబ్ అంబేడ్కర్ పేరు పెట్టుకుని వారిని గౌరవించుకున్నామన్నారు. వారి పేరును నూతన సెక్రటేరియట్ కు పెట్టడం చారిత్రాత్మక నిర్ణయమని అందుకు కేసీఆర్ కి కృతజ్ఞతలు తెలిపారు.

భారత పార్లమెంట్ కు కూడా అంబేద్కర్ పేరు పెట్టాలని డిమాండ్ చేశారు. ఈ మేరకు తెలంగాణ అసెంబ్లీలో తీర్మానం చేశామని అన్నారు.

అంబలి కేంద్రాల తెలంగాణను దక్షిణ భారత ధాన్యాగారంగా మార్చుకున్నాం : మంత్రి హరీశ్ రావు

సిద్దిపేట, సెప్టెంబర్ 16: ఒక్కప్పుడు పొట్టకూటి కోసం దుబాయి పోయి బతికితే ఇవాళ ఇతర రాష్ట్రాల నుంచి తెలంగాణకు కూలీ కోసం వలస వస్తున్నారు. అంబలి కేంద్రాల తెలంగాణ నుంచి ఎనిమిదేండ్లలో దక్షిణ భారత ధాన్యగారంగా తెలంగాణను మార్చుకున్నామని వైద్య, ఆరోగ్య శాఖ మంత్రి హరీశ్ రావు అన్నారు.

శుక్రవారం సిద్దిపేట హైస్కూల్ గ్రౌండ్‌లో తెలంగాణ జాతీయ సమైక్యతా వజ్రోత్సవ వేడుకల బహిరంగ సభకు హాజరై మాట్లాడారు. 75 ఏండ్ల కింద మనం రాచరిక పాలనలో ఉన్నాం. ఎంతో మంది తమ ప్రాణాలను పణంగా పెట్టి పోరాడి దేశానికి స్వాతంత్ర్యం తీసుకొచ్చారన్నారు.

1969లో తెలంగాణ ఉద్యమం కోసం పోరాటం జరిగింది. ఎప్పటి కప్పుడు రాచరిక, పెత్తందార్ల పెత్తనాన్ని ఈ గడ్డ తిప్పి కొట్టింది. యావత్ తెలంగాణ ప్రజానీకం సకల జనుల సమ్మెతో ఢిల్లీని గడగడలాడించి తెలంగాణ సాధించాం. ఈ మధ్య కొన్ని శక్తులు కుల, మతాల మధ్య చిచ్చు పెట్టి రాజకీయంగా లబ్ధి పొందాలని చూస్తున్నాయి.

మతాల పేరిట విద్వేషాలు రెచ్చగొట్టే వారికి అధికారం పోతే అభివృద్ధి కుంటు పడుతుందన్నారు. కాళేశ్వరం ప్రాజెక్టుతో ఒక్క ఎకరం పారలేదని హైదరాబాద్, ఢిల్లీ కేంద్రంగా మాట్లాడే కొంత మంది నాయకుల అజ్ఞానం చూస్తే జాలి వేస్తుందన్నారు. దేశం మొత్తం తెలంగాణను చూసి నేర్చుకుంటున్నది. నవ తెలంగాణ నిర్మాణం కోసం మనం ముందుకు సాగాలని మంత్రి పిలుపునిచ్చారు.

కృష్ణ జిల్లాలో విషాదం.. పూడికతీతకు వెళ్లి నలుగురు మృత్యువాత

అమరావతి, సెప్టెంబర్ 16: ఆంధ్రప్రదేశ్‌లోని కృష్ణ జిల్లా బంటుమిల్లి మండల కేంద్రంలో విషాదం చోటు చేసుకుంది. పాత బావి పూడికతీతకు దిగిన నలుగురికి ఆక్సిజన్ అందక మృత్యువాత పడ్డారు. జిల్లాలో కురిసిన వర్షాల తో బావిని పునరుద్ధరించుకోవడానికి ఇంటి యజమాని నలుగురు కూలీలను సంప్రదించాడు.

ఇంటి యజమాని తండ్రి, కొడుకులు వంజల రామారావు, లక్ష్మణరావులతో పాటు కూలీలు రంగా అతడికి సహాయకుడిగా శ్రీనివాసరావు పూడికతీతకు బావిలో దిగారు. కొద్దిసేపటికే వారికి ఆక్సిజన్ అందక ప్రాణాలు కోల్పోయ్యారు. పోలీసులు, అగ్నిమాపక సిబ్బంది ఘటనా స్థలానికి చేరుకుని మృతదేహాలను బావి నుంచి బయటకు తీశారు.

పెద్దపల్లిలో భారీ సమైక్యతా ర్యాలీ..

కరీంనగర్, సెప్టెంబర్ 16:సమైక్యత వజ్రోత్సవాల్లో భాగంగా పెద్దపల్లి జిల్లా కేంద్రంలో భారీ ర్యాలీ నిర్వహించారు. ఈరోజు ఐటిఐ మైదానంలో ప్రారంభమైన ర్యాలీ జూనియర్ కళాశాల మైదానం వరకు సాగింది. తెలంగాణ రాష్ట్ర ప్రభుత్వం ప్రతిష్టాత్మకంగా నిర్వహిస్తున్న సమైక్యత వజ్రోత్సవాల ర్యాలీలో జిల్లా కలెక్టర్ సంగీత సత్యనారాయణ, పెద్దపల్లి ఎమ్మెల్యే దాసరి మనోహర్ రెడ్డి, అదనపు కలెక్టర్లు లక్ష్మీనారాయణ, దీపక్, డీసీపీ రూపేష్, ఏసీపీ సారంగపాణితో పాటు నియోజకవర్గంలోని ప్రజా ప్రతినిధులు, అధికారులతో పాటు ప్రజలు, విద్యార్థులు పెద్ద సంఖ్యలో పాల్గొన్నారు.

అభివృద్ధిని చూసి ఓర్వలేకే జాతీయ పార్టీల కుట్రలు : మండలి చైర్మన్ గుత్తా

నల్లగొండ, సెప్టెంబర్ 16: నేడు తెలంగాణలో జరుగుతున్న అభివృద్ధిని చూసి ఓర్వలేక కొన్ని జాతీయ పార్టీలు మళ్లీ కుట్రలకు తెరలేపాయి. తెలంగాణ ప్రజలు రాష్ట్రంలో జరుగుతున్న కుట్రలను గ్రహించాలని శాసన మండలి చైర్మన్ గుత్తా సుఖేందర్ రెడ్డి అన్నారు.

తెలంగాణ జాతీయ సమైక్యత వజ్రోత్సవ వేడుకలలో భాగంగా శుక్రవారం మిర్యాలగూడ పట్టణంలో నిర్వహించిన భారీ ర్యాలీలో పాల్గొని మాట్లాడారు.

తెలంగాణ జాతీయ సమైక్యత వజ్రోత్సవాలు జరుపుకోవడం ఎంతో ఆనందంగా ఉందన్నారు. ఎందరో అమరుల పోరాటంతో నిజాం పాలన పోయి మనకు స్వాతంత్ర్యం వచ్చిందన్నారు.

తెలంగాణలో ఉన్న వనరులపైన కన్నేసిన ఆంధ్ర నాయకులు మన ప్రాంతంపైన కుట్ర చేశారు. ఆంధ్ర నాయకుల దోపిడీ నుండి విముక్తి కోసం 60 యేండ్లు తెలంగాణ ప్రజానీకం పోరాటం చేసిందన్నారు. పోరాడి సాధించుకున్న తెలంగాణలో అభివృద్ధి పరుగులు పెడుతుందన్నారు.

ఇలాంటి సమయంలో సీఎం కేసీఆర్‌కు మనం అందరం తోడుగా నిలవాల్సిన అవసరం ఉందన్నారు. అనంతరం తెలంగాణ రాష్ట్ర సచివాలయానికి డా.బీఆర్ అంబేద్కర్ పేరు పెట్టడాన్ని స్వాగతిస్తూ ముఖ్యమంత్రి కేసీఆర్ చిత్రపటానికి పాలాభిషేకం చేశారు.

తెలంగాణ గర్వపడేలా జాతీయ సమైక్యత వజ్రోత్సవాలు : మంత్రి గంగుల

కరీంనగర్, సెప్టెంబర్ 16 (నేటినిజం ప్రతినిధి): దేశానికి స్వాతంత్ర్యం సాధించినప్పటికి సంవత్సరం ఆలస్యంగా రాష్ట్రం స్వేచ్ఛా వాయువులు సాధించిన సెప్టెంబర్ 17 ప్రపంచ చరిత్రలో చిరస్మరణీయంగా నిలిచిందని బీసీ సంక్షేమ శాఖ మంత్రి గంగుల కమలాకర్ అన్నారు.తెలంగాణ జాతీయ సమైక్యత వజ్రోత్సవాలలో భాగంగా మంత్రి జిల్లా కేంద్రంలోని అమరవీరుల స్థూపానికి నివాళులర్పించి ర్యాలీని ప్రారంభించారు. ఈ సందర్భంగా మంత్రి మాట్లాడుతూ..తెలంగాణ రాష్ట్ర ప్రజలు గర్వపడేలా జాతీయ సమైక్యత వజ్రోత్సవాలను నిర్వహించుకోవడంతో పాటు భావితరాలకు ఈ రోజు విశిష్టతను తెలియజేయాలన్నారు.ప్రజాస్వామ్య వ్యవస్థలోకి అడుగుపెట్టి నేటికి 75 వసంతాలను పూర్తిచేసుకున్న శుభ సందర్భంగా తెలంగాణ జాతీయ సమైక్యతా వజ్రోత్సవాలను నిర్వహించు కుంటున్నామన్నారు. అభివృద్ధి, సంక్షేమ రంగాల్లో తెలంగాణ అగ్రభాగాన నిలిచిందని పేర్కొన్నారు.కార్యక్రమంలో జెడ్పీ చైర్మన్ కనుమల్ల విజయ, జిల్లా కలెక్టర్ ఆర్.వి. కర్ణన్,నగర మేయర్ వై. సునీల్ రావు, పోలీస్ కమిషనర్ సత్యనారాయణ, మాజీ ఎమ్మెల్సీ నారదాసు లక్ష్మణ్ రావు, ట్రైనీ కలెక్టర్ లెనిన్, డిప్యూటీ మేయర్ చల్ల స్వరూపారాణి పాల్గొన్నారు.

షిండే గ్రూపులో చేరిన 12 రాష్ట్రాల పార్టీ చీఫ్‌లు

ముంబై, సెప్టెంబర్ 16: శివసేన చీఫ్ ఉద్ధవ్ ఠాక్రే వర్గానికి గట్టి ఎదురుదెబ్బ తగిలింది. 12 రాష్ట్రాల సేన చీఫ్‌లు మహారాష్ట్ర సీఎం ఏక్‌నాథ్ షిండే శిబిరంలో చేరారు. ఆయా రాష్ట్రాల్లో పార్టీ ఎదుగుదలకు అవసరమైన సాయం చేస్తామని సీఎం షిండే ఈ సందర్భంగా పార్టీ రాష్ట్ర శాఖల చీఫ్‌లకు హామీ ఇచ్చారు.షిండే గ్రూపులో చేరిన పార్టీ రాష్ట్ర చీఫ్‌ల్లో ఢిల్లీ శివసేన చీఫ్ సందీప్ చౌధరి, మణిపూర్ శాఖ అధ్యక్షుడు టొంబి సింగ్, మధ్యప్రదేశ్ చీఫ్ తదేశ్వర్ మహవర్, చత్తీస్‌ఘడ్ చీఫ్ ధనంజయ్ పరిహార్, గుజరాత్ చీఫ్ ఎస్ఆర్ పాటిల్, రాజస్థాన్ చీఫ్ లఖన్ సింగ్ పవార్, హైదరాబాద్ చీఫ్ మురారీ అన్నా, గోవా చీఫ్ జితేష్ కామత్, కర్నాటక చీఫ్ కుమార్ హకరి, బెంగాల్ చీఫ్ శాంతి దత్త, ఒడిషా చీఫ్ జ్యోతిశ్రీ ప్రసన్న కుమార్, త్రిపుర స్టేట్ ఇన్‌చార్జ్ బరివదేవ్ నాథ్ ఉన్నారు.

ఆరోగ్య తెలంగాణ కోసం సీఎం కేసీఆర్ కృషి : మంత్రి మల్లారెడ్డి

హైదరాబాద్, సెప్టెంబర్ 16: ఆరోగ్య తెలంగాణ కోసం సీఎం కేసీఆర్ ఎనలేని కృషి చేస్తున్నారని కార్మికశాఖ మంత్రి చామకూర మల్లారెడ్డి అన్నారు. జవహర్‌నగర్ కార్పొరేషన్‌లోని 25వ డివిజన్‌కు చెందిన చిన్నారి అనిక దవాఖానలో చికిత్స పొందుతుండగా ఆమె వైద్య ఖర్చులకోసం కార్పొరేటర్ జమాల్పూర్ నవీన్‌ను సంప్రదించారు.

వెంటనే ఆయన స్పందించి మంత్రి మల్లారెడ్డి దృష్టికి తీసుకెళ్లి సీఎం సహాయనిధి నుంచి రూ. 1.50లక్షల ఎల్‌ఓసీని బాధిత కుటుంబసభ్యులకు అందజేశారు. ఈ సందర్భంగా మంత్రి మల్లారెడ్డి మాట్లాడుతూ.. పేద ప్రజలు అనారోగ్యానికి గురికావొద్దని వారి ఆరోగ్యం కోసం కోట్లు ఖర్చు చేస్తున్న గొప్ప మానవతావాది సీఎం కేసీఆర్ అని అన్నారు.

టీఆర్ఎస్ హాయంలోనే రాష్ట్రంలోని ప్రతి ఇంటికి సంక్షేమ పథకాలు అందుతున్నాయని పేర్కొన్నారు. అభివృద్ధి, సంక్షేమంలో తెలంగాణ దేశంలోనే నెంబర్‌వన్‌గా కొన సాగుతుం దన్నారు. రాష్ట్రంలో అమలవుతున్న సంక్షేమ పథకాలు దేశంలో మరెక్కడాలేవన్నారు. కార్యక్రమంలో టీఆర్ఎస్ నాయకులు, తదితరులు పాల్గొన్నారు.

తిరుమలలో విపత్తుల నివారణకు ప్రత్యేక కార్యచరణ ప్రణాళిక

తిరుమల, సెప్టెంబర్ 16: తిరుమలలో విపత్తుల నివారణకు ప్రత్యేక కార్యచరణ ప్రణాళికను రూపొందించాలని నేషనల్ డిజాస్టర్ మేనేజ్‌మెంట్ అథారిటీ అధికారులకు టీటీడీ సూచించింది. ఈ మేరకు తిరుమల అన్నమయ్య భవనంలో తిరుపతి జిల్లా, టీటీడీకి సంబంధించిన విపత్తుల నివారణ అనే అంశంపై సమీక్ష సమావేశాన్ని నిర్వహించారు. ఈ సమావేశంలో న్యూఢిల్లీకి చెందిన ఎన్‌డీఎంఎ జాయింట్ సెక్రెటరీ కునాల్ సత్యర్థి వర్చువ ల్ విధానంలో పాల్గొన్నారు. తిరుమలకు ప్రతి రోజు 80 వేల మంది, ప్రత్యేక పర్వదినాల్లో లక్షలమంది భక్తులు వస్తుంటారని ఈవో వివరించారు.

తిరుమలలో తొక్కిసలాట, రోడ్డు ప్రమాదాలు జరిగినప్పుడు అధిక నష్టాన్ని నివారించడానికి, ప్రకృతి నుంచి ఎదురయ్యే సవాళ్లను సాధ్యమైనంత వరకు ఎదుర్కోవడానికి గల ప్రణాళికపై చర్చించారు. తిరుమలలో 7,500 వసతి గదులు, అనేక వాణిజ్య సముదాయాలు ఉన్నాయని ఎలక్ట్రిక్ షార్ట్ సర్క్యూట్ జరిగినప్పుడు తీసుకోవాల్సిన ముందస్తు జాగ్రత్తలపై పలు సూచనలు చేశారు. శ్రీవారి లడ్డూ ప్రసాదాలు, అన్నప్రసాదాల తయారీకి గ్యాస్ వినియోగించే చోట ప్రమాదాలను అరికట్టేందుకు చేపట్టవలసిన చర్యలు తెలపాలన్నారు.

అకస్మాత్తుగా సంభవించే భారీ వర్షాలు, పిడుగుల వలన కొండ చరియలు విరిగిపడటం ద్వారా వాహనాల రాకపోకలకు ఇబ్బందులు కలుగుతున్నదన్నారు. వేసవి కాలంలో శేషాచల అడవులలో సంభవించే అగ్ని ప్రమాదాలు, వడగాలుల గురించి సమావేశంలో చర్చ జరిగింది. ఇందుకు సంబంధించిన ఇబ్బందులను అధిగమించడానికి ఎన్‌డిఎంఎ ఆధ్వర్యంలో ఎస్‌ఓపీ (స్టాండర్డ్ అపరేటింగ్ సిస్టమ్) ను ఏర్పాటు చేయాలని ఈవో సూచించారు.

మెడికల్ విద్యార్థులకు బీ-కేటగిరీలో లోకల్ రిజర్వేషన్లు: మంత్రి హరీశ్ రావు

సిద్దిపేట, సెప్టెంబర్ 16: వైద్య విద్యార్థుల కోసం అన్ని రకాల సదుపాయాల కోసం కృషి చేస్తున్నామని రాష్ట్ర ఆర్థిక, వైద్య ఆరోగ్యశాఖ మంత్రి హరీశ్ రావు అన్నారు. సిద్దిపేట ప్రభుత్వ మెడికల్ కాలేజీలో నిర్వహించిన మెడ్‌ఎక్స్‌పో కార్యక్రమంలో మంత్రి హరీశ్ రావు పాల్గొన్నారు. విద్యార్థులు ప్రదర్శించిన ప్రదర్శనను తిలకించారు. అనంతరం ఆయన మాట్లాడుతూ.. గతంలో వైద్యవిద్య కోసం ఉక్రెయిన్, రష్యాకు వెళ్లి చదువుకునే వారని చెప్పారు. ఇప్పుడు పరిస్థితి పూర్తిగా మారిందని, రాష్ట్రంలో జిల్లాకో మెడికల్ కాలేజీ ఏర్పాటు చేసుకుంటున్నామని తెలిపారు.

రాబోయే రోజుల్లో సిద్దిపేటలో రూ.15 కోట్లతో క్యాథలాబ్ గుండె చికిత్స, రేడియో థెరపీ సేవలకు అనుగుణంగా క్యాన్సర్ చికిత్స అందిస్తామన్నారు. సిద్దిపేటలో 900 పడకల దవాఖానను త్వరలో ప్రారంభిస్తామని చెప్పారు. మూడేండ్ల నుంచి కరోనా వల్ల ఎక్కడా మెడ్ ఎక్స్‌పో జరగలేదని వెల్లడించారు. రానున్న రోజుల్లో బీ కేటగిరీలో లోకల్ రిజ్వేషన్లు అమలు చేస్తామని, పీజీ సీట్లను 40 వరకు పెంచుతున్నామని తెలిపారు.

శ్రీవారి బ్రహ్మోత్సవాల్లో వివిధ రాష్ట్రాల కళారూపాల ప్రదర్శన

తిరుమల, సెప్టెంబర్ 16: శ్రీవారి సాలకట్ల బ్రహ్మోత్సవ వాహనసేవల్లో కళారూపాల ప్రదర్శనకు టీటీడీ ఏర్పాట్లు చేపట్టింది. టీటీడీ ధార్మిక ప్రాజెక్టుల ఆధ్వర్యంలో ఈ కళారూపాలు భక్తులకు కనువిందు చేయనున్నాయి. ఉత్తరాదితో పాటు దక్షిణాదికి చెందిన 7 రాష్ట్రాలు, ఒక కేంద్రపాలిత ప్రాంతం నుంచి కళాకారులు వాహనసేవల్లో పాల్గొననున్నారు. వాహనసేవల సమయంలో విశిష్టతను తెలియజేసేందుకు ప్రముఖ పండితులు వ్యాఖ్యానం చేయనున్నారు.

టీటీడీ హిందూ ధర్మప్రచార పరిషత్, అన్నమాచార్య ప్రాజెక్టు, దాససాహిత్య ప్రాజెక్టు, ఆళ్వార్ దివ్యప్రబంధ ప్రాజెక్టు, శ్రీవేంకటేశ్వర సంగీత, నృత్య కళాశాల ఆధ్వర్యంలో బ్రహ్మోత్సవాల్లో ఆధ్యాత్మిక, ధార్మిక, భక్తి సంగీత కార్యక్రమాల నిర్వహణకు ఏర్పాట్లు పూర్తయ్యాయి. దక్షిణాదిలోని ఆంధ్రప్రదేశ్, తెలంగాణ, తమిళనాడు, కర్ణాటక, కేరళ, పాండిచ్చేరితో పాటు ఉత్తరాదికి చెందిన మహారాష్ట్ర, ఒడిశా రాష్ట్రాల నుంచి వివిధ కళారూపాలు ప్రదర్శించేందుకు కళాకారులు తిరుమలకు రానున్నారు.

వాహన సేవల్లో హిందూ ధర్మప్రచార పరిషత్ నుంచి 50, దాస సాహిత్య ప్రాజెక్టు నుంచి 24, అన్నమాచార్య ప్రాజెక్టు నుంచి 14 కలిపి మొత్తం 88 కళాబృందాలు పాల్గొననున్నాయి. ఆంధ్రప్రదేశ్ నుంచి 63 బృందాల్లో కళాకారులు పాల్గొంటారని టీటీడీ అధికారులు తెలిపారు. తెలంగాణ నుంచి రెండు బృందాలు చెక్క భజన, కోలాటంను ప్రదర్శించనున్నారు.

ఉస్మానియా యూనివర్సిటీలో ఆక్సిజన్ పార్క్ ప్రారంభించిన ఎంపీ జోగినిపల్లి సంతోష్ కుమార్

హైదరాబాద్, సెప్టెంబర్ 16: పచ్చని వాతావరణంతో ఉస్మానియా విశ్వవిద్యాలయ పరిసరాలు చుట్టుపక్కల ప్రాంతాల ప్రజలకు ప్రాణవాయువును అందిస్తున్నాయని రాజ్యసభ సభ్యుడు సంతోష్ కుమార్ అన్నారు. రాష్ట్ర ప్రభుత్వం ప్రతిష్టాత్మకంగా చేపట్టిన హరిత హారం కార్యక్రమంలో భాగంగా హైదరాబాద్ డెవలప్ మెంట్ అథారిటీ హెచ్ఎండీఏ సహకారంతో ఉస్మానియాలో ఏర్పాటు చేసిన ఆక్సీజన్ పార్క్‌ను ఓయూ ఉపకులపతి ఆచార్య డి. రవిందర్ తో కలిసి ఆయన ప్రారంభించారు. అనంతరం వీసీ, రిజిస్ట్రార్, ఓఎస్డీతో కలిసి ఆక్సీజన్ పార్క్ లో కలియ తిరిగారు. మొమిన్ చెరువు అభివృద్ధి, ఇతర మౌళిక వసతుల కల్పనపై ప్రొఫెసర్ రవిందర్? సంతోష్ కు వివరించారు. సమగ్ర నివేదిక(డీపీఆర్) తో వస్తే ఆక్సీజన్ పార్క్ సహా ఉస్మానియా ఆవరణలో మరిన్ని అభివృద్ధి కార్యక్రమాలకు సహకరిస్తానని ఈ సందర్భంగా వీసీకి ఎంపీ హామి ఇచ్చారు. 200 రకాల ఔషధ మొక్కలు, చెట్లతో ఆక్సీజన్ పార్క్ ను అభివృద్ధి చేశామని వీసీ ప్రొఫెసర్ డి. రవిందర్ యాదవ్ తెలిపారు.

వెయ్యికి పైగా నెమళ్లు ఈ పార్క్ లో ఉన్నాయని? వాటి సంరక్షణతో పాటు బయో డైవర్సిటీకి ఓయూ కేంద్రంగా ఉందని స్పష్టం చేశారు. హెచ్ఎండీఏ కమిషనర్ గా, ఓయూ ఇంఛార్జ్ ఉపకులపతిగా ఉన్న అరవింద్ కుమార్ కృషి వల్ల ఓయూలో పెద్ద ఎత్తున మొక్కలు నాటారని? ప్రస్తుతం ఓ అడవిని సృష్టించామని అన్నారు. వృక్ష మిత్ర ఎంపీ సంతోష్ కుమార్ చేతుల మీదుగా పార్క్ ను విద్యార్థులు, ప్రజలకు అందుబాటులోకి తీసుకురావటం సంతోషంగా ఉందని చెప్పారు. జీవజాతుల సంరక్షణ, పరిసరాల పరిశుభ్రత దృష్ట్యా పాదచారులను కొంత వరకు కట్టడి చేశామని? ఉదయం, సాయంత్రం మాత్రమే కొంత మేరకు అనుమతిస్తున్నాని వెల్లడించారు. ముఖ్యమంత్రి సహకారం వల్ల పచ్చని చెట్లతో ఉస్మానియా ప్రాంగణం ఆహ్లాదకరంగా మారిందని స్పష్టం చేశారు. ఈ సందర్భంగా ముఖ్యమంత్రి కేసీఆర్, ఎంపీ సంతోష్ కుమార్ కృతజ్ఞతలు తెలిపారు. ఓజోన్ డే సందర్భంగా ఓజోన్ పార్క్ ముందు ఎంపీ సంతోష్, వీసీ రవిందర్, రిజిస్ట్రార్ లక్ష్మీనారాయణ, ఓఎస్డీ రెడ్యానాయక్ మొక్కలు నాటారు.

దళితబంధు పథకంపై నీతి అయోగ్ ప్రశంసలు

కరీంనగర్, సెప్టెంబర్ 16: దళితులను ఆర్థికంగా, సామాజికంగా బలోపేతం చేసేందుకు ముఖ్యమంత్రి కేసీఆర్ ప్రతిష్టాత్మకంగా అమలు చేస్తున్న దళితబంధు పథకంపై నీతి అయోగ్ కమిటీ సభ్యులు ప్రశంసల వర్షం కురిపించారు. విశ్వనాథ్ బిష్ణయ్ నేతృత్వంలోని నీతి అయోగ్ బృందం.. శుక్రవారం హుజురాబాద్ పట్టణంలో పర్యటించింది. ఈ సందర్భంగా దళితబంధు లబ్దిదారులు ఏర్పాటు చేసుకున్న యూనిట్లను నీతి అయోగ్ బృందం పరిశీలించింది. అనంతరం దళితుల అభిప్రాయాలను తెలుసుకుంది. హుజురాబాద్ పట్టణంలోని కనికుంట్ల కళ పేపర్ ప్లేట్స్ మేకింగ్ యూనిట్‌ను, బత్తుల అభిలాష, మ్యాకల నుశీల ఎంబ్రాయిడరీ మిషన్ యూనిట్‌ను, వేల్పుల శారద, కొనకోటి నవ్య నాన్ ఓవెన్ బ్యాగ్స్ తయారీ యూనిట్లను నీతి అయోగ్ బృందం పరిశీలించింది. ఈ సందర్భంగా నీతి అయోగ్ సభ్యులు మాట్లాడుతూ.. దళితుల సాధికారత కోసం తెలంగాణ రాష్ట్ర ప్రభుత్వం రూపొందించిన తెలంగాణ దళితబంధు పథకం ద్వారా అర్హులైన దళితులకు రూ.10 లక్షల చొప్పున ఆర్థిక సహాయం అందజేయడం శుభ పరిణామం అని పేర్కొన్నది. పరిశ్రమలు, వ్యాపారాల ద్వారా ఉపాధి కల్పించేందుకు, దళిత సమాజం వ్యాపార వర్గంగా అభివృద్ధి చెందడంలో ఈ పథకం ఉపయోగపడుతుందని నీతి అయోగ్ బృంద సభ్యులు పేర్కొన్నారు. సమాజంలో దళితులు తమ కాళ్ళ మీద తాము నిలబడేందుకు ఈ పథకం ఎంతగానో ఉపయోగపడుతుందన్నారు. దళితులకు ఆర్థిక చేయూతను అందించేందుకు ఎంతగానో దోహదపడుతుందన్నారు. దళితుల అభివృద్ధి కోసం అమలు చేస్తున్న ఈ పథకం చాలా బాగుందని ప్రశంసించారు.

ఈ కార్యక్రమంలో నీతి ఆయోగ్ సభ్యులు కుమార్ జైన్, నిఖిత జాయిన్, యశస్విన్ సరస్వతి, ఇరామయి, జిల్లా ఎస్సీ కార్పొరేషన్ ప్రత్యేక అధికారి సురేష్, జిల్లా నెహ్రూ యువ కేంద్ర కోఆర్డినేటర్ వెంకట్ తదితరులు పాల్గొన్నారు.

విచ్ఛిన్నానికి కుట్రలు పన్నుతున్న బీజేపీ : మంత్రి జగదీష్ రెడ్డి

సూర్యాపేట, సెప్టెంబర్ 16: కులాల పేరుతో, మతాల పేరుతో విచ్ఛిన్నానికి బీజేపీ కుట్రలకు తెర లేపుతున్నది. ఆ ఉచ్చులో తెలంగాణ సమాజం పడొద్దని విద్యుత్ శాఖ మంత్రి జగదీష్ రెడ్డి విజ్ఞప్తి చేశారు. సెప్టెంబర్ 17 న జరుపుకునేది ముమ్మాటికీ జాతీయ సమైక్యత దినోత్సవమేనని ఆయన స్పష్టం చేశారు.

చరిత్ర తెలియని వారు వక్రీకరించి చెప్పే బాష్యాలు మనలో మనకు తగవులు పెట్టేందుకే నని ఆయన చెప్పారు.

ఈ నెల 17 న సీఎం కేసీఆర్ నేతృత్వంలోని రాష్ట్ర ప్రభుత్వం నిర్వహిస్తున్న జాతీయ సమైక్యత వజ్రోత్సవ వేడుకలను పురస్కరించుకుని శుక్రవారం జిల్లా కేంద్రంలో భారీ ఎత్తున సమైక్యత ర్యాలీని నిర్వహించారు.

జిల్లా కేంద్రంలోని యస్.వి డిగ్రీ కళాశాల నుంచి ప్రారంభమైన ర్యాలీని ఆయన ప్రారంభించారు. అనంతరం పి.యస్ ఆర్ సెంటర్‌లో ర్యాలీ ముగింపు సందర్భంగా జరిగిన సభలో మంత్రిమాట్లాడుతూ.. భిన్నత్వంలో ఏకత్వానికి తెలంగాణా ప్రతీక అన్నారు.

అది యావత్ భారతదేశానికి చాటి చెప్పేందుకే సీఎం కేసీఆర్ స్వాతంత్ర్యం సిద్ధించి 75 ఏండ్లు పూర్తి చేసుకున్న సందర్భంగా వజ్రోత్సవ వేడుకలు నిర్వహిస్తున్నారన్నారు.

హిందు, ముస్లిం, క్రిస్టియన్ లు ఇక్కడ సోదర భావంతో కలిసిపోయారని ఆయన చెప్పారు.

కలిసి ఉంటేనే పురోగతిని సాధించవచ్చు అని గట్టిగా నమ్మే వ్యక్తి సీఎం కేసీఆర్ అని ఆయన అన్నారు. విడిపోయినప్పుడే విదేశీయులు భారతదేశం మీద దండ యాత్రలు కొనసాగించారన్నారు.

జాతీయ సమగ్రతకు తెలంగాణ మార్గదర్శనం కావాలి అన్నదే సీఎం కేసీఆర్ లక్ష్యం అని మంత్రి జగదీష్ రెడ్డి స్పష్టం చేశారు.

కార్యక్రమంలో స్థానిక మున్సిపల్ చైర్మన్ అన్న పూర్ణమ్మ, జిల్లా ప్రజా పరిషత్ వైస్ చైర్మన్ వెంకట్ నారాయణ గౌడ్, జిల్లా గ్రంథాలయ సంస్థ అధ్యక్షుడు నిమ్మల శ్రీనివాస్ గౌడ్, జిల్లా కలెక్టర్ పాటిల్ హేమంత్ కేశవ్, ఎస్పీ రాజేంద్రప్రసాద్ తదితరులు పాల్గొన్నారు.

బాలిలో జరిగిన జీ20 కార్మిక మరియు ఉపాధి మంత్రుల సమావేశానికి హాజరైన కేంద్ర కార్మిక, ఉపాధి శాఖ మంత్రి శ్రీ భూపేందర్ యాదవ్

న్యూఢిల్లీ, సెప్టెంబర్ 16: ఈ ఏడాది సెప్టెంబర్ 13, 14 తేదీల్లో ఇండోనేషియాలోని బాలిలో జరిగిన జీ20 కార్మిక మరియు ఉపాధి మంత్రుల సమావేశానికి కేంద్ర కార్మిక, ఉపాధి శాఖ మంత్రి శ్రీ. భూపేందర్ యాదవ్ హాజరయ్యారు.

మంత్రుల సదస్సులో కేంద్ర మంత్రి మాట్లాడుతూ.. మహమ్మారి అనంతర కాలంలో ఉపాధి కల్పన, సామాజిక రక్షణ, నైపుణ్యం మరియు అధికారికీకరణకు సంబంధించి దృఢమైన విధానాలను ప్రోత్సహించడానికి దేశాలు కలిసి రావాల్సిన ప్రాముఖ్యత గురించి వివరించారు.

ఎప్పటికప్పుడు మారుతున్న ప్రస్తుత కాలంలో కీలకమైన ప్రాధాన్యతా రంగాలను ఎంపిక చేసినందుకు ఇండోనేషియాను కేంద్ర మంత్రి ప్రశంసించారు. వాటిలో వికలాంగుల లేబర్ మార్కెట్ ఇంటిగ్రేషన్, కమ్యూనిటీ ఆధారిత వృత్తి శిక్షణను బలోపేతం చేయడం, వ్యవస్థాపకతను ప్రోత్సహించడం మరియు చిన్న మరియు మధ్యతరహా సంస్థలకు (ఎస్ఎంఈ) మద్దతు ఇవ్వడం ద్వారా వికలాంగుల స్థిరమైన వృద్ధి మరియు ఉత్పాదకత వంటివి ఉన్నాయి. ఈ రంగాలన్నింటిలో భారతదేశం సాధించిన ఆదర్శప్రాయమైన విజయాల పట్ల కూడా కేంద్ర మంత్రి వివరించారు. అడ్డా కార్మికులకు సామాజిక భద్రత కల్పించడానికి సామాజిక భద్రతా చట్టంలో చేసిన నిబంధనలను ఆయన హైలైట్ చేశారు. భవిష్యత్తు అవసరాలకు అనుగుణంగా స్కిల్ డెవలప్‌మెంట్‌ను అభివృద్ధి చేస్తున్నట్లు ఆయన స్పష్టం చేశారు. ఈ సంవత్సరం జీ20 ఎంప్లాయ్‌మెంట్ వర్కింగ్ గ్రూప్ సమావేశాల నుండి పొందిన అనుభవాలు భారతదేశానికి రాబోయే అధ్యక్ష పదవిలో సహాయపడతాయని అలాగే 21వ శతాబ్దపు పని ప్రపంచానికి చెందిన డైనమిక్ స్వభావం దృష్ట్యా కార్మిక సంక్షేమాన్ని పొందేందుకు తమకు దోహదపడుతుందని ఆయన అన్నారు.

జర్మనీ, సింగపూర్, యూఏఈ, సౌదీ అరేబియా, నెదర్లాండ్స్, తుర్కియా వంటి దేశాలతో కేంద్ర మంత్రి పలు ద్వైపాక్షిక సమావేశాలు కూడా నిర్వహించారు. ఈ సమావేశాలన్నింటిలోనూ భారత్‌కు చేపట్టనున్న అధ్యక్ష పదవి మరియు విస్తృత ప్రాధాన్యతల గురించి మంత్రి వివరించారు. మన లక్ష్యాల సాధనకు ఆ దేశాలు మరియు సంస్థల మద్దతును కోరారు. వలసలు మరియు చలనశీలత ఒప్పందం, సామాజిక భద్రతా ఒప్పందంపై సంతకం చేయవలసిన అవసరం, అంతర్జాతీయ కార్మికులకు సామాజిక భద్రతను నిర్ధారించడానికి హైలైట్ చేయబడ్డాయి.

ఇండోనేషియా కార్మికశాఖ మంత్రి హెచ్‌ఈ ఇడా ఫౌజియా ఏర్పాటు చేసిన స్వాగత విందుకు కూడా కేంద్ర మంత్రి హాజరయ్యారు. జీ20కి చెందిన రెండు ప్రముఖ ఎంగేజ్‌మెంట్ గ్రూపులు బి20 - ఎల్20 సంయుక్త ప్రకటనను కూడా వీక్షించారు.

బీజేపీకి చిత్తశుద్ధి ఉంటే పార్లమెంట్‌కు అంబేద్కర్ పేరు పెట్టాలి : మంత్రి ఐకే రెడ్డి

నిర్మల్, సెప్టెంబర్ 16: బీజేపీ పార్టీకి చిత్తశుద్ధి ఉంటే సీఎం కేసీఆర్ స్ఫూర్తిగా నూతన పార్లమెంట్‌కు అంబేద్కర్ పేరు పెట్టాలని న్యాయ శాఖ మంత్రి అల్లోల ఇంద్రకరణ్ రెడ్డి డిమాండ్ చేశారు. కుల మతాలకు అతీతంగా ఎంతో మంది నాటి రాజ్య హింసకు వ్యతిరేకంగా పోరాడితే.. విధిలేని పరిస్థితుల్లో నిజాం రాజు హైదరాబాద్ సంస్థానాన్ని భారత యూనియన్‌లో విలీనం చేశారన్నారు.

తెలంగాణ జాతీయ సమైక్యత వజ్రోత్సవాలు నిర్మల్‌లో శుక్రవారం ఘనంగా నిర్వహించారు. నిర్మల్ పట్టణంలోని మంచిర్యాల చౌరస్తా శివాజీ చౌక్ వద్ద మంత్రి ర్యాలీని ప్రారంభించి, 4 కి.మీ. పాదయాత్ర చేశారు. ఈ సందర్భంగా మంత్రి మాట్లాడుతూ..తెలంగాణ సెక్రటేరియట్‌కు రాజ్యాంగ నిర్మాత, మహా మేధావి డాక్టర్ బాబాసాహెబ్ అంబేద్కర్ పేరు పెట్టడం చారిత్రాత్మకం అన్నారు.

తెలంగాణ ప్రజలందరికి ఇది గర్వకారణమని అన్నారు. దళితుల అభ్యున్నతి కోసం దళితబంధు అనే గొప్ప పథకాన్ని తీసుకువచ్చి వారిని ఆర్థికంగా నిలదొక్కుకునేలా చేశారని ఆయన పేర్కొన్నారు.

రాష్ట్ర జీడీపీ గతం కన్నా బాగుంది.. సీఎం జగన్

అమరావతి, సెప్టెంబర్ 16: రాష్ట్ర జీడీపీ గతం కన్నా బాగుందని ఆంధ్రప్రదేశ్ రాష్ట్ర ముఖ్యమంత్రి వైఎస్ జగన్ మోహన్ రెడ్డి మాట్లాడుతూ.. ఏపీ అసెంబ్లీలో ఆయన మాట్లాడుతూ? రాష్ట్రం అప్పుల్లో కూరుకుపోయిందని దుష్ప్రచారం చేస్తున్నారన్నారు. ఏడాదికి అప్పుల పెరుగుదల 17.45 శాతం అన్నారు. ఏడాదికి అప్పుల్లో సగటు పెరుగుదల 12.73శాతం అన్నారు. రాష్ట్రం చేస్తున్న అప్పులు చెల్లించడం కష్టమని చంద్రబాబు అండ్ కో దుష్ప్రచారం చేస్తున్నారన్నారు. టీడీపీ హయాంలో కేంద్రం కన్నా రాష్ట్రం అప్పుల శాతం పెరిగిందన్నారు. ఇప్పుడు కేంద్రం కన్నా రాష్ట్రం అప్పుల శాతం తగ్గిందన్నారు.

ఢిల్లీలో మంకీపాక్స్ 8వ కేసు- నైజీరియా మహిళకు పాజిటివ్

న్యూఢిల్లీ, సెప్టెంబర్ 16: దేశ రాజధాని ఢిల్లీలో మంకీపాక్స్ 8వ కేసు నమోదైంది. 30 ఏళ్ల నైజీరియా మహిళకు మంకీపాక్స్ పాజిటివ్‌గా శుక్రవారం నిర్ధారణ అయ్యింది. లోక్ నాయక్ ఆసుపత్రిలో ఆమె చికిత్స పొందుతున్నది. కాగా, మంకీపాక్స్ సోకిన మరో నైజీరియా మహిళ కూడా ఆసుపత్రిలో చేరినట్లు అధికారులు తెలిపారు. అలాగే ఈ వ్యాధి లక్షణాలున్న మరో వ్యక్తి కూడా ఢిల్లీ ప్రభుత్వ ఆసుపత్రిలో చికిత్స పొందుతున్నట్లు చెప్పారు. ఈ ముగ్గురి ఆరోగ్య పరిస్థితి నిలకడగా ఉందని అన్నారు. దీంతో ఢిల్లీలో మంకీపాక్స్ కేసుల సంఖ్య 8కి చేరిందని అధికారులు వెల్లడించారు.

మరోవైపు దేశంలో మంకీపాక్స్ కేసుల సంఖ్య 13కు పెరిగింది. ఇందులో 8 కేసులు ఢిల్లీలో నమోదయ్యాయి. మరో ఐదు కేసులు కేరళలో వెలుగు చూశాయి. ఆఫ్రికా, ఐరోపా దేశాలను మంకీపాక్స్ వణికించింది. దేశంలో తొలి కేసు ఈ ఏడాది జూలై 14న కేరళలోని కొల్లాం జిల్లాలో నమోదైంది. ఆ రోగి కోలుకోవడంతో గత వారం ఆసుపత్రి నుంచి డిశ్చార్జ్ చేశారు. కేరళలో నమోదైన ఐదుగురు మంకీపాక్స్ రోగులు యూఏఈలో పర్యటించినట్లు వారి ట్రావెల్ హిస్టరీ ద్వారా తెలిసింది.

హెడ్‌ఫోన్ పెట్టుకోలేకపోయిన పాక్ ప్రధాని.. పుతిన్ ముసిముసి నవ్వులు..

న్యూఢిల్లీ, సెప్టెంబర్ 16: ఉజ్జెకిస్థాన్‌లోని సమర్ఖండ్ నగరంలో షాంఘై కోఆపరేషన్ ఆర్గనైజేషన్ సమావేశాలు జరుగుతున్న విషయం తెలిసిందే. అయితే ఆ సమావేశాలకు హాజరైన పాకిస్థాన్ ప్రధాని షెహబాజ్ షరీఫ్.. రష్యా అధ్యక్షుడు పుతిన్‌తో కలిసి ద్వైపాక్షిక సంభాషణల్లో పాల్గొన్నారు. ఇద్దరి మధ్య ముఖాముఖి చర్చ జరుగుతున్న సమయంలో ఓ ఆసక్తికర సంఘటన జరిగింది. పాక్ ప్రధాని షెహబాజ్ తన వద్ద ఉన్న హెడ్‌ఫోన్లను సరైన రీతిలో పెట్టుకోలేకపోయాడు. హెడ్‌ఫోన్‌ను చెవిలో పెట్టుకునేందుకు పాక్ ప్రధాని తడబడ్డాడు. దాన్ని చూసిన పుతిన్ తనలో తాను నవ్వుకున్నారు. ఇక మరోసారి పాక్ ప్రధాని ప్రయత్నం చేసిన ఫలితం రాలేదు. ఈలోగా మళ్లీ హెడ్‌ఫోన్ మళ్లీ చెవి నుంచి కింద పడిపోయింది. ఆ సమయంలో పుతిన్ మరోసారి నవ్వాడు. పుతిన్ నవ్వులు ఆయన మైక్‌లో వినిపించాయి కూడా. హెడ్‌ఫోన్ పెట్టుకోలేకపోయిన పాక్ ప్రధాని..ఓ అధికారి సాయం కూడా కోరారు. ఇదంతా లైవ్ కెమెరాలో రికార్డు అయ్యింది. హెడ్‌ఫోన్ పెట్టులేకపోయిన ప్రధాని షెహబాజ్ దేశం పరువు తీశారంటూ ఇమ్రాన్ ఖాన్ పార్టీ ఆరోపించింది. ఈ ఘటనకు సంబంధించిన వీడియో ఇదే.

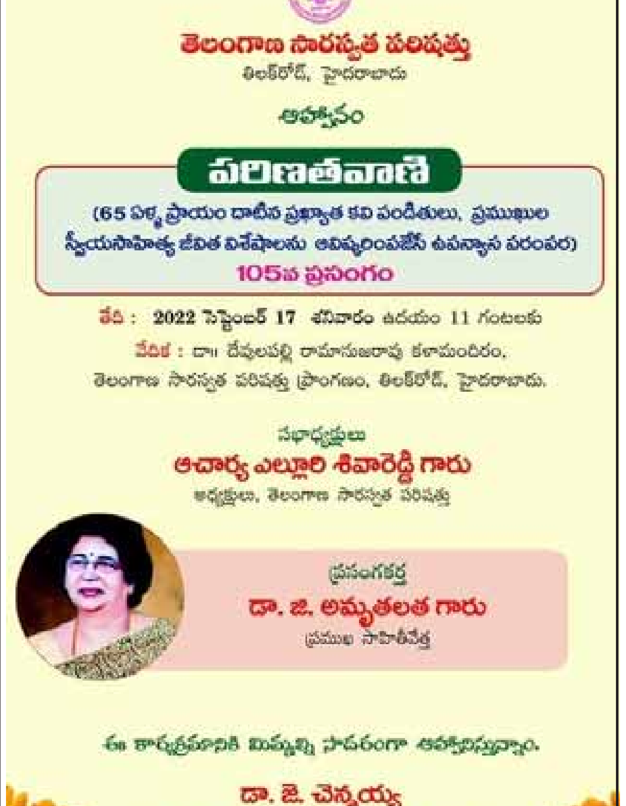

ఏపీలో పాలన అక్కడి నుంచే -మంత్రి సంచలన వ్యాఖ్యలు

అమరావతి, సెప్టెంబర్ 16: ఏపీలో మూడు రాజధానుల విషయమై వైసీపీ మంత్రులు తమ స్వరాన్ని పెంచుతున్నారు. అటు అమరావతి రాజధాని రైతుల పాదయాత్ర ప్రారంభమైన నాటి నుంచి యాత్ర కొనసాగే జిల్లాలకు చెంది న అధికార పార్టీకి చెందిన మంత్రులు, ఎమ్మెల్యేలు వివాదస్పద వ్యాఖ్యలు చేస్తూ వాతావరణాన్ని వేడెక్కిస్తు న్నారు. వైఎస్ జగన్ క్యాబినెట్‌లోని యువ మంత్రి ఒకరు ఇవాళ రాష్ట్ర పాలనపై సంచలన వ్యాఖ్య లు చేశారు. రాజధాని అమరావతిపై ఏపీ హైకోర్టు స్పష్టమైన ఆదేశాలు జారీ చేసినప్పటికి కొందరు ఏపీ మంత్రు లు చేస్తున్న వ్యాఖ్యలపై ఆ ప్రాంత ప్రజలు ఆగ్రహం వ్యక్తం చేస్తున్నారు.

తాజాగా ఏపీ పరిశ్రమల శాఖ మంత్రి గుడివాడ అమర్నాథ్ మూడు రాజధానుల ఏర్పాటు చేయాలన్న ప్రభుత్వ విధానం నుంచి తప్పు కోలేదని స్పష్టం చేశారు. వచ్చే విద్యా సంవత్సరం నుంచే విశాఖ కేంద్రంగా పాలన ప్రారంభం అవుతుందని పేర్కొన్నారు. విశాఖలో రాజధానికి భూముల సేకరణ అవసరం లేదని, తక్కువ ఖర్చుతో రాజధాని చేయ వచ్చని అన్నారు. రాజధాని విశాఖ తరలించేందుకు అవసరమైన బిల్లును అసెంబ్లీలో ప్రవేశపెడతామని, బీచ్ ఐటీ కాన్సెప్ట్‌తో విశాఖను అభివృద్ధి చేయడం తమ లక్ష్యమని వెల్లడించా రు. విశాఖలో భూ అక్రమాల ఆరోపణలను టీడీపీ నిరూపించాలని డిమాండ్ చేశారు.

సమైక్యతతోనే సుస్థిరాభివృద్ధి సాధ్యం...బానోత్ శంకర్ నాయక్

మహబూబాబాద్, సెప్టెంబర్ 16(నేటినిజం ప్రతినిధి): సమైక్యతతోనే సుస్థిరాభివృద్ధి సాధ్యమని ,బంగారు తెలంగాణ అభివృద్ధి ప్రదాత తెలంగాణ రాష్ట్ర ముఖ్యమంత్రి

కె.చంద్రశేఖర రావు తెలంగాణ రాష్ట్రాన్ని అన్ని రంగాల్లో అభివృద్ధి పథంలో నడిపిస్తున్నారని మహబూబాబాద్ శాసనసభ్యులు బానోత్ శంకర్ నాయక్ అన్నారు.

తెలంగాణ జాతీయ సమైక్యత వజ్రోత్సవాలను పురస్కరించుకొని మహబూబాబాద్ అసెంబ్లీ నియోజకవర్గ స్థాయి కార్యక్రమాలు శు క్రవారం పట్టణంలో ఘనంగా జరిగాయి.

గవర్నమెంట్ జూనియర్ కాలేజ్ నుండి ఎన్టీఆర్ స్టేడియం వరకు వివిధ కళా రూప ప్రదర్శనలతో భారీ ఎత్తున నిర్వహించిన ర్యాలీ అనంతరం ఎన్టీఆర్ స్టేడియంలో శాసనసభ్యుల అధ్యక్షతన జరిగిన సభ కార్యక్రమంలో మహబూబాబాద్ శాసనసభ్యులు బానోత్ శంకర్ నాయక్ మాట్లాడుతూ 14 సంవత్సరాల సుదీర్ఘ పోరాటం , అనేకమంది త్యాగాల అనంతరం ముఖ్యమంత్రివర్యుల సారథ్యంలో తెలంగాణ రాష్ట్రాన్ని సాధించుకున్నామన్నారు.

తెలంగాణ రాష్ట్రం ఏర్పడిన గత ఎనిమిదేళ్లలో అన్ని రంగాలలో గణనీయమైన అభివృద్ధి సాధించామని ప్రతి ఇంటికి త్రాగునీరు, రైతులకు కోట్లాది ఎకరాలకు సాగునీరు, దళితులకు దళిత బంధు, మత్స్యకారులకు ఉచిత చేప పిల్లల పంపిణీ ,యాదవ సోదరులకు గొర్రెల పంపిణీ ,రైతుబంధు రైతు బీమా ,రుణమాఫీ వంటి అనేక సంక్షేమ పథకాలతో ప్రతి ఒక్కరికి తెలంగాణ రాష్ట్ర ప్రభుత్వం లబ్ది చేకూరుస్తున్నదని శాసనసభ్యులు తెలిపారు. మహబూబాబాద్ నియోజకవర్గంలో 44 వేల మందికి ఆసరా పెన్షన్ అందిస్తున్నామని త్వరలోనే పేదవారందరికీ డబుల్ బెడ్ రూమ్ ఇల్లు ఇవ్వడంతో పాటు స్థలం కలిగిన వారు ఇల్లు కట్టుకునేందుకు 3 లక్షల రూపాయలు అందిస్తామని తెలిపారు. ఆరోగ్య లక్ష్మీ ద్వారా మహిళలకు పౌష్టికాహారం అందిస్తున్నామని, రైతులకు మద్దతు ధర కల్పించి ధాన్యం కొనుగోలు చేస్తున్నామని, సీఎం రిలీఫ్ ఫండ్,

విదేశీ విద్యకై విద్యార్థులకు ఆర్థిక సాయం అందించడం జరుగుతుందని ఆయన తెలిపారు. దీనితోపాటు షాది ముబారక్ కళ్యాణ లక్ష్మీ ద్వారా పేదింటి ఆడపిల్లల వివాహాలకు నగదు ప్రోత్సాహకాలను రాష్ట్ర ప్రభుత్వం అందిస్తున్నదని చెప్పారు. ధరణి ద్వారా దీర్ఘకాలిక భూ సమస్యలకు పరిష్కారం చూపి పట్టా పాస్ పుస్తకాలను అందిస్తున్నామని, ఆరోగ్య సదుపాయాలను పెంచామని, పరిశుభ్రత పచ్చదనంతో ఆహ్లాదకరమైన వాతావరణాన్ని ఏర్పరచుకున్నామని ఆయన తెలిపారు. .నిరుద్యోగ యువతకు ఉపాధి అవకాశాలు కల్పించేందుకు రాష్ట్ర ప్రభుత్వం పెద్ద ఎత్తున నోటిఫికేషన్లు జారీ చేస్తున్నదని ,రాష్ట్రంలో పటిష్టమైన శాంతిభద్రతలతో అద్భుతమైన పరిపాలన జరుగుచున్నదని మహబూబాబాద్ శాసనసభ్యులు బానోత్ శంకర్ నాయక్ తెలిపారు.

జిల్లా కలెక్టర్ కె.శశాంక మాట్లాడుతూ రాచరిక పాలన నుండి ప్రజాస్వామ్య పాలనకు చేరుకొని 74 సంవత్సరాలు పూర్తి చేసుకుని 75 వ సంవత్సరంలో అడుగిడుతున్న

సందర్భంగా తెలంగాణ రాష్ట్ర ప్రభుత్వం తెలంగాణ జాతీయ సమైక్యత వజ్రోత్సవాలను మూడు రోజులపాటు నిర్వహిస్తుందన్నారు. స్వరాష్ట్రం ఏర్పడిన అనంతరం బలమైన అభివృద్ధి సాధించామని కలెక్టర్ తెలిపారు.

జిల్లా పరిషత్ చైర్పర్సన్ కుమారి ఆంగోత్ బిందు, మున్సిపల్ చైర్మన్ డాక్టర్ పాల్వాయి రామ్మోహన్ రెడ్డి,సూపరింటెండెంట్ ఆఫ్ పోలీస్ శరత్ చంద్ర పవార్, శిక్షణ కలెక్టర్ పరమార్ పింకేశ్వర కుమార్ లలిత్ కుమార్, అదన కలెక్టర్ ఎం డేవిడ్, డి ఆర్ డి ఓ సన్యాసయ్య, ఆర్డీవో కొమురయ్య వివిధ మండలాల జడ్పిటిసిలు, ఎంపీటీసీలు ,ఎంపీపీలు సర్పంచులు ,స్థానిక ప్రజాప్రతినిధులు ,నియోజకవర్గ ప్రజలు ,విద్యార్థిని విద్యార్థులు తదితరులు పాల్గొన్నారు.

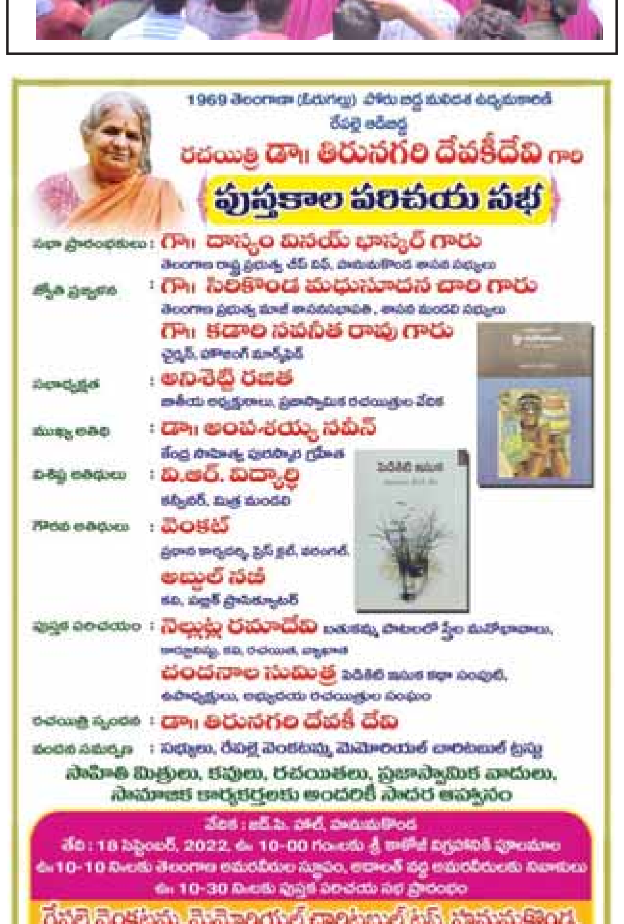

గిరిజన జీవితాల్లో వెలుగులు నింపిన తెలంగాణ ప్రభుత్వం : మంత్రి సత్యవతి

మహబూబాబాద్, సెప్టెంబర్ 16(నేటినిజం ప్రతినిధి): గిరిజన జీవితాల్లో వెలుగు నింపింది కేవలం తెలంగాణ రాష్ట్ర ప్రభుత్వమేనని రాష్ట్ర గిరిజన సంక్షేమ శాఖ మంత్రి సత్యవతి రాథోడ్ అన్నారు. ఈ సందర్భంగా మంత్రి మీడియాతో మాట్లాడుతూ.. తెలంగాణ జాతీయ సమైక్యత వజ్రోత్సవాలలో భాగంగా ఈ నెల 17న హైదరాబాద్‌లో నిర్వహిస్తున్న ఆదివాసీ గిరిజన సమ్మేళనాన్ని దిగ్విజయం చేయాలని కోరారు. హైదరాబాద్‌లో ఒక్కొక్కటి రూ.22 కోట్లతో నిర్మించిన కుమ్రం భీం ఆదివాసీ భవన్, సేవాలాల్ బంజారా భవన్ లను సీఎం ఈనెల 17వ తేదీన ప్రారంభించిన అనంతరం ఎన్టీఆర్ స్టేడియంలో సభా కార్యక్రమం ఉంటుందన్నారు.

రాష్ట్రం నలుమూలల నుంచి దాదాపు లక్ష 25 వేల మంది సభకు హాజరు కానున్నారని, మహబూబాబాద్ జిల్లా నుంచి పదివేల 666 మంది సభకు హాజరవుతున్నట్లు మంత్రి తెలిపారు. పేద గిరిజన జీవితాలతో ముడిపడే విధంగా అభివృద్ధి, సంక్షేమ పథకాలను తెలంగాణ రాష్ట్ర ప్రభుత్వం అమలు చేస్తున్నదని మంత్రి అన్నారు.

పోడు భూముల సమస్యలకు పరిష్కారం చూపేందుకు క్యాబినెట్ సబ్ కమిటీ నివేదిక అనుసరించి ప్రభుత్వం జీవో విడుదల చేసిందని, త్వరలోనే లక్షలాది ఎకరాలకు పట్టాలు ఇవ్వనున్నామని మంత్రి తెలిపారు. గిరిజన ప్రాంతాలలో రోడ్ల అభివృద్ధి కై 1000 కోట్లు ఖర్చు చేస్తున్నట్లు ఈ సందర్భంగా మంత్రి తెలిపారు.

కార్యక్రమంలో ఎంపీ మాలోత్ కవిత, జెడ్పీ చైర్ పర్సన్ కుమారి ఆంగోత్ బిందు, మున్సిపల్ చైర్మన్ డాక్టర్ పాల్వాయి రామ్మోహన్ రెడ్డి, మహబూబాబాద్ ఎమ్మెల్యే శంకర్ నాయక్, జిల్లా కలెక్టర్ కె.శశాంక ఎస్పీ శరత్చంద్ర పవార్, స్థానిక సంస్థల అదనపు కలెక్టర్ అభిలాష అభినవ్ పాల్గొన్నారు.

సరికొత్త నీలి విప్లవానికి నాందిపలికిన సీఎం కేసీఆర్: మంత్రి ప్రశాంత్ రెడ్డి

నిజామాబాద్, సెప్టెంబర్ 16: సీఎం కేసీఆర్ సరికొత్త నీలి విప్లవానికి నాందిపలికారని మంత్రి ప్రశాంత్ రెడ్డి అన్నారు. దేశంలో ఎక్కడా లేనివిధంగా తెలంగాణలో మత్స్యకారుల అభివృద్ధి జరిగిందని, సీఎం నిర్ణయంతో ప్రతి వృత్తిదారుని ఇంట్లో సంబురం నెలకొందని చెప్పారు.

నిజామాబాద్ జిల్లా బాల్కొండ నియోజకవర్గంలోని ఎస్సారెస్పీ బ్యాక్‌వాటర్ నాగపూర్ పాయింట్ వద్ద 62.86 లక్షల ఉచిత చేప పిల్లలను మంత్రి వదిలారు. అనంతరం మాట్లాడుతూ.. చేప పిల్లలు విడుదల చేసే క్రమంలో నూతనంగా చేపపిల్లలను లెక్కించే యంత్రాన్ని ఏర్పాటు చేశామన్నారు. దీంతో చేప పిల్లల విడుదలలో ఎలాంటి అవకతవకలకు ఆస్కారం లేదన్నారు.

ఏ దళారీ ప్రమేయం లేకుండా.. పూర్తిగా ప్రభుత్వ ఖర్చుతో ఉచితంగా చేప పిల్లల పంపిణీ జరుగుతుందని మంత్రి చెప్పారు. మత్స్యకారులనే ఇందులో భాగస్వామ్యం చేయడంతో వందల కోట్ల సంపద సృష్టి జరిగి వృత్తి దారుల కుటుంబాలు ఆర్థికంగా అభివృద్ధి చెందాయని వెల్లడించారు. ముఖ్యమంత్రి కేసీఆర్ తీసుకున్న ఈ నిర్ణయంతో సంపద సృష్టి పట్ల దేశంలోని ఆయా రాష్ట్రాల ముఖ్యమంత్రులు, ప్రముఖులు ఆశ్చర్యం వ్యక్తం చేస్తున్నారని పేర్కొన్నారు.

ఈ ఏడాది ఒక్క నిజామాబాద్ జిల్లాలోనే 1043 చెరువుల్లో 4.85 కోట్ల చేప పిల్లలు విడుదలకు ప్రణాళిక చేశామన్నారు. వీటి ద్వారా సుమారు రూ.500 కోట్ల సంపద సృష్టి జరగనుందని ఆశాభావం వ్యక్తంచేశారు.

అంగరంగ వైభోగంగా తెలంగాణ జాతీయ సమైక్యత వజ్రోత్సవాల కార్యక్రమాలు

అందజేయనున్నామని అన్నారు. జెండా ఎగరేసుకున్నామని తెలంగాణ ఆవిర్భావ దినోత్సవం జరుపుకున్నామని, ఇప్పుడు జాతీయ సమైక్యత దినోత్సవం జరుపుకుంటున్నామని అన్నారు. శనివారం రాష్ట్ర పాడిపరిశ్రమ, మత్స్య శాఖామంత్రి తలసాని యాదవ్ కలెక్టరేట్ లో జాతీయ పతాకాన్ని ఎగురవేస్తారని, ఆదివారం స్థానిక ద్వారకా గార్డెన్ లో సాంస్కృతిక కార్యక్రమాలు, స్వాతంత్ర్య సమరయోధులకు సన్మాన

తెలంగాణ ప్రాంతం భారత దేశంలో కలిసి 75 వసంతాలు పూర్తైన సందర్భంగా అన్ని వర్గాల వారిని సమైక్యం చేయాలనే సంకల్పంతో ముఖ్యమంత్రి కేసీఆర్ నేటి నుండి మూడు రోజుల పాటు తెలంగాణ జాతీయ సమైక్యత వజ్రోత్సవాల కార్యక్రమాన్ని ఏర్పాటు చేశారని మెదక్ శాసనసభ్యురాలు పద్మా దేవేందర్ రెడ్డి అన్నారు. తెలంగాణ జాతీయ సమైక్యత వజ్రోత్సవాల కార్యక్రమంలో భాగంగా శుక్రవారం నాడు స్థానిక మున్సిపల్ కార్యాలయం నుండి ప్రభుత్వ బాలుర జూనియర్ కళాశాల వరకు ఏర్పాటుచేసిన భారీ ర్యాలీ ని ఎమ్మెల్సీ శేరి సుభాష్ రెడ్డి కలిసి ఎమ్మెల్యే పద్మా దేవేందర్ రెడ్డి జెండా ఊపి ప్రారంభించారు. ఈ కార్యక్రమంలో మునిసిపల్ చైర్మన్ చంద్రపాల్, జిల్లా పరిషద్ వైస్ చైర్ పర్సన్ లావణ్య రెడ్డి, ఎస్పీ రోహిణి ప్రియదర్శిని, అదనపు కలెక్టర్ రమేష్ తదితరులున్నారు. మున్సిపల్ కార్యాలయం నుండి ప్రారంభమైన భారీ ర్యాలీ బతుకమ్మ, బోనాలు, డప్పు చప్పులు,కోలాటం, పీర్లతో అంగరంగ వైభవంగా కొనసాగింద. మెదక్ నియోజక వర్గంలోని అన్ని మండలాల నుండి సుమారు పది వేల మందికి పైగా ప్రజాప్రతినిధులు, ప్రజలు, స్వయం సహాయక సంఘాల సభ్యులు, విద్యార్థిని విద్యార్థులు పాల్గొన్నారు. ఈ సందర్భంగా ప్రభుత్వ బాలుర జూనియర్ కళాశాల మైదానంలో ఏర్పాటు చేసిన సభలో ఆమె మాట్లాడుతూ..మనకు 75 సంవత్సరాలు స్వాతంత్రం వచ్చిన సందర్భంగా తెలంగాణ జాతీయ సమైక్యత వజ్రోత్సవ సంబరాలు జరుపుకుంటున్నామని ఈ సందర్భంగా అందరికీ జాతీయ సమైక్యత దినోత్సవ శుభాకాంక్షలు తెలిపారు. ముఖ్యమంత్రి కెసిఆర్ తెలంగాణ రాష్ట్రాన్ని సాధించాలని 14 సంవత్సరాలు పోరాటం చేశారని గుర్తు చేశారు.భారతదేశానికి స్వాతంత్రం వచ్చిన ఒక సంవత్సరం తర్వాత మనకు స్వాతంత్రం వచ్చిందన్నారు.ముఖ్యమంత్రి కేసీఆర్ వల్ల ఈరోజు మనం గొప్పగా బతుకమ్మ , క్రిస్టమస్, రంజాన్ వంటి పండుగలు గొప్పగా జరుపుకుంటున్నామని అన్నారు. తెలంగాణ రాష్ట్రం ఆవిర్భవించిన తర్వాత రాష్ట్రంలో అనేక సంక్షేమ కార్యక్రమాలు ఏర్పాటు చేయడం జరిగిందన్నారు .ఉచిత కరెంటు, రైతుబంధు, రైతు బీమా. ఆసరా పెన్షన్లు, కళ్యాణ లక్ష్మి, షాదిముబారక్, మిషన్ భగీరథ ద్వారా మంచినీళ్లు అందిస్తున్నామన్నారు. కొత్తగా మెదక్ జిల్లా ఏర్పాటు కావడంతో పాటు రైలు వచ్చిందని, రాబోయే కాలంలో విద్య కళాశాల కూడా వస్తుందని అన్నారు. ఇటీవల 500 మందికి డాబు బెడ్ రూమ్ ఇల్లు ఇచ్చామం, త్వరలో మిగిలిన 500 ఇళ్లను అర్హులైన లబ్దిదారులకు అందజేస్తామని అన్నారు. అంతేగాక స్వంత జాగా కలిగిన వారికీ ఇల్లు కట్టుకోవడానికి త్వరలో 3 లక్షల ఆర్థిక సహాయం

కార్యక్రమాలు జారుకోనున్నామని అన్నారు. ఈ సందర్భంగా అందరికీ బతుకమ్మ పండుగ శుభాకాంక్షలు తెలిపారు. ఎమ్మెల్సీ శేరి సుభాష్ రెడ్డి మాట్లాడుతూ తెలంగాణ జాతీయ సమైక్యతవజ్రోత్సవ కార్యక్రమానికి గ్రామ, గ్రామం నుండి వచ్చిన వారందరికీ శుభాకాంక్షలు తెలిపారు. 1947లో భారతదేశానికి స్వాతంత్ర్యం వస్తే మనకు 1948 సెప్టెంబర్ 17న వచ్చిందని పేర్కొన్నారు . తెలంగాణ రాష్ట్రానికి ముఖ్యమంత్రి కేసీఆర్ నాయకత్వాన జూన్ 2, 2014 లో స్వాతంత్ర సిద్ధించిందని, రాష్ట్రం ఇప్పుడిప్పుడే పురోగతిని సాధిస్తుందని అన్నారు. స్వాతంత్ర్య ఉద్యమంలో పనిచేసిన వారందరికీ పాదాభివందనాలు చేస్తున్నానన్నారు.అనంతరం ప్రభుత్వ జూనియర్ కళాశాల మైదానంలో ఏర్పాటు చేసిన విద్యార్థుల సాంస్కృతి కార్యక్రమాలు అందరిని ఆకట్టుకున్నాయి. ఎమ్మెల్వ్ పద్మా దేవేందర్ రెడ్డి బాలబాలికలతో ఆడిపాడి అటు పిల్లలు, ఇటు ఆహుతులను అలరింపజేశారు. ఈ కార్యక్రమంలో మునిసిపల్ వైస్ చైర్మన్ మల్లికార్జున్ గౌడ్, ఏ.ఎం.సి. చైర్మన్ బట్టి జగపతి, జెడ్.పి .టి.సి. ఏం.పి .పి లు, ఎం.పి .టి.సి.లు, సర్పంచులు, కౌన్సిలర్లు , జెడ్.పి . సీఈఓ శైలేష్, డీఆర్డీ ఓ శ్రీనివాస్, జిల్లా పౌర సరఫరాల మేనేజర్ గోపాల్, డి.ఎస్.ఓ. శ్రీనివాస్, డీఈఓ రమేష్, జిల్లా సైన్స్ అధికారి రాజి రెడ్డి, మత్స్య శాఖ సహాయ సంచాలకులు రజిని,ఉద్యాన శాఖా ఏ.డి. నర్సయ్య, ఆర్.డి.ఓ. సాయి రామ్,తహసీల్దార్లు, మండల పరిషద్ అధికారులు, ప్రజాప్రథినిధులు, విద్యార్థిని విద్యార్థులు, మహిళా సంఘాలు పెద్ద సంఖ్యలో పాల్గొన్నారు.

దివ్యాంగుల సంక్షేమం కోసం కేంద్రం విశేష కృషి చేస్తోంది - కేంద్ర సామాజికన్యాయ మరియు సాధికారత శాఖ సహాయమంత్రి శ్రీ ఏ.నారాయణ స్వామి

న్యూఢిల్లీ, సెప్టెంబర్ 16: దివ్యాంగుల, వృద్ధుల సంక్షేమ కోసం కేంద్ర ప్రభుత్వం విశేష కృషి చేస్తోందని కేంద్ర సామాజికన్యాయ మరియు సాధికారత శాఖ సహాయమంత్రి శ్రీ ఏ.నారాయణ స్వామి తెలిపారు. ప్రధానమంత్రి శ్రీ నరేంద్ర మోదీ గారి దిశానిర్దేశకత్వంలో దివ్యాంగుల సంక్షేమం కోసం విస్తృత పథకాలను ప్రవేశపెట్టిన కేంద్ర ప్రభుత్వం, కోవిడ్ మహమ్మారి ప్రపంచాన్ని వణికిస్తున్న సమయంలోనూ దివ్యాంగులు, వృద్ధుల సంక్షేమం కోసం ప్రత్యేక పథకాలను తీసుకువచ్చిన విషయాన్ని గుర్తు చేశారు. దివ్యాంగులకు చేసే సేవ భగవంతుని సేవకంటే గొప్పదన్న ఆయన, సమాజంలో ప్రతిఒక్కరూ దివ్యాంగులకు, వృద్ధులకు సహాయసహకారాలు అందించాలని పిలుపునిచ్చారు.

ఆంధ్రప్రదేశ్ లోని ప్రకాశం జిల్లా ఒంగోలు నియోజక వర్గంలో పర్యటించిన శ్రీ ఏ. నారాయణస్వామి, దివ్యాంగులు, వయోవృద్ధుల అవసరాలను తీర్చేలా కేంద్ర ప్రభుత్వ రంగ సంస్థ “అలిమ్కో” తయారు చేసిన ప్రత్యేక పరికరాలను జిల్లా దివ్యాంగుల సంక్షేమ శాఖ ఆధ్వర్యంలో పంపిణీ చేశారు. కలెక్టరేట్ లోని స్పందన హాలులో జరిగిన ఈ కార్యక్రమంలో ఆయన ముఖ్య అతిథిగా పాల్గొని లబ్ధిదారులకు వీటిని అందజేశారు.

ఈ సందర్భంగా శ్రీ నారాయణ స్వామి మాట్లాడుతూ జిల్లాలోని ఒంగోలు, దర్శి, గిద్దలూరు, కొండపి, యర్రగొండపాలెం, కనిగిరి, మార్కాపురంలలో నిర్వహించిన గుర్తింపు శిబిరాలలో నమోదు చేసుకున్న 1583 మంది దివ్యాంగులు, వృద్ధులకు ఉచితంగా 2.5 కోట్ల రూపాయల ఉపకరణాలు పంపిణీ చేసే క్రమంలో తొలుత ఒంగోలులో ఈ కార్యక్రమాన్ని ప్రారంభిస్తున్నట్లు తెలిపారు. బ్యాటరీ ట్రై సైకిళ్లు తప్ప మిగతా మామూలు ట్రై సైకిళ్లు, ఇతర పరికరాలను దివ్యాంగులకు, వృద్ధులకు ఉచితంగా పంపిణీ చేస్తున్నట్లు పేర్కొన్నారు.

ఒక్కో బ్యాటరీ ట్రై సైకిల్ విలువ సుమారు రూ.42 వేలు అని, అందించే మొత్తం బ్యాటరీ ట్రై సైకిళ్ల విలువ రూ.1.15 కోట్లు అని వివరించారు. ఇందులో లబ్ధిదారుల వాటాగా రూ.25 లక్షలను ఎం.పి. ల్యాడ్స్ నిధుల నుంచి స్థానిక ఎం.పి. మాగుంట శ్రీనివాసులు రెడ్డి చెల్లించారని, మిగతా నిధులను కేంద్ర ప్రభుత్వం కేటాయించి అలిమ్కో సంస్థ నుంచి వీటిని లబ్ధిదారులకు అందిస్తున్నామన్నారు. దివ్యాంగులకు కేంద్రం అండగా ఉంటుందన్నారు. కేవలం ఈ పరికరాలు సరఫరా చేయడమే కాకుండా మాటలు రాని పిల్లలకు కాక్లియర్ ఇంప్లాంట్ చికిత్స కూడా చేయిస్తున్నామని చెప్పారు. ఈక్యూ వైకల్యంతో బాధపడుతున్న వారికి ఉపయోగకరంగా ప్రత్యేక కార్యక్రమాలు కూడా నిర్వహిస్తున్నట్లు తెలిపారు. రాష్ట్ర ప్రభుత్వాల అభ్యర్థన మేరకు ఏవిధమైన సహాయ సహకారాలు అందించడానికైనా కేంద్ర ప్రభుత్వం సిద్ధంగా ఉందని ఆయన చెప్పారు. గతంలో తాను సామాజిక కార్యకర్తగా పనిచేశానని, ఈ దృష్ట్యా దివ్యాంగులకు, వృద్ధులకు ఏవిధమైన సహాయం అందించడానికైనా ప్రభుత్వం తరపున ఎల్లవేళలా ముందుంటానన్నారు. ప్రతి జిల్లాలో మెడికల్ కాలేజీ ఏర్పాటుకు కూడా కేంద్రం చర్యలు తీసుకుంటున్నట్లు వివరించారు.

ఎం.పి. శ్రీ మాగుంట శ్రీనివాసులు రెడ్డి మాట్లాడుతూ కేంద్రం చేస్తున్న సహాయానికి కృతజ్ఞత తెలిపారు. ఒంగోలులో రూ.26.64 లక్షల విలువ చేసే 72 బ్యాటరీ ట్రై సైకిళ్లు, రూ.3 లక్షలు విలువ చేసే 27 ట్రై సైకిళ్లు, రూ.2 లక్షలు విలువ చేసే వీల్చైర్లు, రూ.5.80 లక్షలు విలువ చేసే ఇతర సహాయ పరికరాలను ఉచితంగా అందజేస్తున్నట్లు చెప్పారు. ఇప్పటివరకూ 206 బ్యాటరీ ట్రై సైకిళ్లకు లబ్ధిదారుల వాటా క్రింద ఎం.పి. ల్యాడ్స్ నిధుల నుంచి అందజేశానని, మిగతా బ్యాటరీ ట్రై సైకిళ్లకు కూడా త్వరలోనే ఇలాగే చెల్లిస్తానని ప్రకటించారు. తమ జిల్లాలోని అవసరాల మేరకు కేంద్ర ప్రభుత్వం మరింత సహాయం చేయాలని ఆయన మంత్రిని కోరారు. రాష్ట్రానికి రావలసిన పెండింగ్ ప్రాజెక్టులను కూడా త్వరగా మంజూరు చేయాలని అభ్యర్థించారు. కలెక్టరు శ్రీ ఏ.ఎస్. దినేష్ కుమార్ మాట్లాడుతూ 2020-21 సర్వే ప్రకారం ప్రస్తుతం ఈ ఉపకరణాలు అందిస్తున్నామన్నారు. దివ్యాంగులకు అవసరమైన ఉ పకరణాలపై గ్రామ, వార్డు సచివాలయాల స్థాయిలో సర్వే నిర్వహించి కేంద్ర ప్రభుత్వానికి త్వరలోనే నివేదిస్తామన్నారు. వాస్తవ అవసరాలను గుర్తించి అలిమ్కో నుంచి లబ్ధిదారులకు పరికరాలు అందించాలని కోరారు.

ఈ కార్యక్రమంలో జాయింట్ కలెక్టర్ అభిషిక్త్ కిషోర్, ఎం.ఎల్.సి.లు తూమాటి మాధవ రావు, పోతుల సునీత, మద్య విమోచన ప్రచార కమిటీ చైర్మన్ లక్ష్మణ్ రెడ్డి, రాష్ట్ర దివ్యాంగులు, వయోవృద్ధుల సహాయ సంస్థ చైర్పర్సన్ ముంతాజ్ పఠాన్, పి.డి.సి.సి. బ్యాంకు చైర్మన్ మాదాసి వెంకయ్య, జిల్లా దివ్యాంగుల సంక్షేమ శాఖ సహాయ సంచాలకులు జి. అర్చన, ఒంగోలు నగర మేయర్ సుజాత పలు కార్పొరేషన్ల చైర్ పర్సన్లు, డైరెక్టర్లు, ఒంగోలు ఆర్.డి.ఓ. విశ్వేశ్వరరావు, అలిమ్కో సంస్థ ప్రతినిధులు, పలువురు అధికారులు, లబ్ధిదారులు పాల్గొన్నారు.

నమోదై గుర్తింపు పొందని 253 రాజకీయ పార్టీలను నిష్క్రియ పార్టీలుగా ప్రకటించిన ఎన్నికల కమిషన్..

న్యూఢిల్లీ, సెప్టెంబర్ 16: ఎన్నికల కమిషన్ లో నమోదు అయి గుర్తింపు పొంది నిబంధనల మేరకు పని చేయకుండా నిష్క్రియ పార్టీలుగా మిగిలిపోయిన రాజకీయ పార్టీలపై భారత ఎన్నికల కమిషన్ తీసుకుంటున్న చర్యలు కొనసాగుతున్నాయి. ప్రధాన ఎన్నికల కమిషనర్ శ్రీ రాజీవ్ కుమార్, ఎన్నికల కమిషనర్ శ్రీ అనూప్ చంద్ర పని చేయకుండా ఉన్న మరో 83 పార్టీలను జాబితా నుంచి తొలగిస్తూ ఉత్తర్వులు జారీ చేశారు. మరో 253 పార్టీలను నిష్క్రియ పార్టీలుగా ప్రకటించారు. దీంతో, 2022 మే 25 నుంచి ఎన్నికల సంఘం చర్యలు తీసుకున్న పార్టీల సంఖ్య 339 కి పెరిగింది.

ప్రజా ప్రాతినిధ్య చట్టం లోని సెక్షన్ 29 ఎ నిబంధన ప్రకారం ఎటువంటి జాప్యం లేకుండా పేరు, ప్రధాన కార్యాలయం, కార్యవర్గ సభ్యులు, చిరునామా, పాన్ మార్పులను ఎన్నికల కమిషన్ కు తెలియజేయాల్సి ఉంటుంది. సంబంధిత రాష్ట్రాలు/ కేంద్రపాలిత ప్రాంతాల ముఖ్య ఎన్నికల అధికారులు నిర్వహించిన సర్వే లో ఎన్నికల కమిషన్ లో నమోదు అయి గుర్తింపు పొందిన 86 పార్టీలు ఉనికిలో లేవని గుర్తించారు. భౌతికంగా లేదా పార్టీల చిరునామాలకు పోస్ట్ ద్వారా పంపిన లేఖలు/నోటీసులు చేరకపోవడం లాంటి అంశాలను దృష్టిలో ఉంచుకుని ఎన్నికల సంఘం ఈ నిర్ణయానికి వచ్చింది. 2022 మే 25న జారీ చేసిన ఉత్తర్వుల ప్రకారం 87, 2022 జూన్ 20 న జారీ చేసిన ఉత్తర్వుల ప్రకారం 111 పార్టీలను ఎన్నికల సంఘం జాబితా నుంచి తొలగించింది. దీంతో జాబితా నుండి తొలగించబడిన పార్టీల సంఖ్య 284 కి చేరింది.

బీహార్,ఢిల్లీ,కర్ణాటక,మహారాష్ట్ర,తమిళనాడు,తెలంగాణ,ఉత్తర ప్రదేశ్ రాష్ట్రాల ముఖ్య ఎన్నికల అధికారుల నుంచి అందిన నివేదికల మేరకు కేంద్ర ఎన్నికల సంఘం చర్యలకు ఉపక్రమిచింది. కేంద్ర ఎన్నికల సంఘం చర్యలకు గురైన 253 పార్టీలు తమకు అందిన లేఖలు/నోటీసులకు స్పందించలేదు. 2014మరియు 2019లో జరిగిన శాసనసభ, పార్లమెంట్ సాధారణ ఎన్నికల్లో ఏ ఒక్క స్థానానికి ఈ పార్టీలు పోటీ చేయలేదు. చట్టప్రకారం పాటించాల్సిన నిబంధనలలో కనీసం 16 నిబంధనలను పార్టీలు 2015 నుంచి గౌరవించి పాటించడం లేదు.

పైన పేర్కొన్న 253 పార్టీలలో వాస్తవానికి 66 పార్టీలు ఉమ్మడి గుర్తు కోసం సింబల్ ఆర్డర్ 1968 లోని పేరా 10బి ప్రకారం దరఖాస్తు చేశాయి. అయితే, ఎన్నికల్లో మాత్రం పోటీ చేయలేదని ఎన్నికల సంఘం గుర్తించింది. ఒక రాష్ట్ర శాసనసభకు నిర్వహించే ఎన్నికల్లో పోటీ చేసే మొత్తం అభ్యర్థులలో కనీసం 5 శాతం మందిని పోటీలో దించేందుకు అంగీకరించే పార్టీలకు మాత్రమే ఉమ్మడి గుర్తు కేటాయించడం జరుగుతుంది. ఉమ్మడి గుర్తు పొందిన పార్టీలు ఎన్నికల్లో పోటీ చేయకుండా ఆమోదయోగ్యమైన అర్హతల ప్రయోజనాలను పొందడం ద్వారా అందుబాటులో ఉన్న ఎన్నికల ముందు రాజకీయ స్థలాన్ని ఆక్రమించుకునే అవకాశాన్ని తోసిపుచ్చలేము. ఇది వాస్తవానికి ఎన్నికల్లో పోటీ చేస్తున్న రాజకీయ పార్టీల సంఖ్య ఎక్కువగా ఉండేలా చూడడమే కాకుండా ఓటర్లకు గందరగోళ పరిస్థితి కల్పిస్తుంది.

తమ వద్ద నమోదు చేసుకున్న పార్టీలకు ఎన్నికల సంఘం అందించే ప్రయోజనాలు, అధికారాలు సెక్షన్ 29 ఎ లో పొందుపరచబడ్డాయి. ఎన్నికలలో పోటీ చేసే పార్టీలకు మాత్రమే ప్రయోజనాలు, లాభాలు ప్రత్యక్షంగా అందాల్సి ఉంటుందని ఎన్నికల సంఘం గుర్తించింది.

ఉన్నతమైన విద్యతో సమాజంలో రాణించి అత్యున్నతమైన స్థానం సాధించవచ్చును

కరీంనగర్, సెప్టెంబర్ 16 (నేటినిజం ప్రతినిధి): ఉన్నత విద్యతో సమాజంలో అత్యుత్తమ స్థితిలో ముందుకు సాగవచ్చునని , విద్యతోపాటు వినోదం చాలా అవసరమని ప్రముఖ కవి , రచయిత మరియు విశ్రాంత ప్రధానాచార్యులు డా.కె ఫ్లైన్.బి.మధుసూధన్ రెడ్డి అన్నారు ., అల్ఫోర్స్ విద్యా సంస్థల అధినేత డా . వి.నరేందర్ రెడ్డితో కలసి స్థానిక రేకుర్తిలోని ఒక ప్రైవేట్ వేదిక మందిరంలో కరీంనగర్లోని అల్ఫోర్స్ జూనియర్ కళాశాలల " మస్త్ " పేరుతో నిర్వహించినటువంటి సాంస్కృతిక కళా ప్రదర్శలను ఆచారాన్ని పాటిస్తూ జ్యోతి ప్రజ్వలన చేసి విద్య ప్రదాత చదువుల తల్లి సరస్వతి మాత విగ్రహానికి పూలమాల వేసి విద్యార్థుల కేరింతల మధ్య ఘనంగా ప్రారంభించారు . ఈ సందర్భంగా ఆయన మాట్లాడుతూ తరగతి గదుల్లో నేర్చుకున్న విషయాలను తప్పనిసరిగా విశ్లేషిస్తూ సరైన పద్ధతుల్లో సాధన చేసి ఘనవిజయాలను సాధించాలని చెప్పారు . నేడు చాలా మంది విద్యార్థులు అవగాహనలేమితో వెనుకంజలో ఉంటున్నారని ఆవేదన వ్యక్తం చేస్తూ ప్రతి ఒక్కరు చదువు పట్ల ప్రత్యేక శ్రద్ధ వహించి సమాజభివృద్ధికై తీవ్రంగా శ్రమించాలని చెప్పారు . మన భారతదేశంలో చాలా మంది మహానీయులు ఉన్నారని వారి నుండి ప్రతి ఒక్కరు స్ఫూర్తిగా తీసుకొని అగ్రగామిగా నిలవాలని సూచించారు . భారతదేశంలో కలాం చెప్పిన విషయాలు మరియు గణిత శా స్త్రవేత్త రామానుజన్ గారి సూచనలను విధిగా పాటించి ఉన్నత లక్ష్యాలను చేరుకోవాలని తెలిపారు . స్మార్ట్ ఫోన్లకు దూరంగా ఉండాలని కేవలం విద్యనిమిత్తమై వాడాలని కోరారు పలు సంస్థల వారు నిర్వహిస్తూన్న వివిధ పోటీ పరీక్షల్లో సన్నధమై ఘనవిజయాల వైపు అడుగువేయాలని సూచించారు . 2020 మరియు 2021 కరొనా మహమ్మారి వలన తీవ్ర నష్టం జరిగినదని మరియు విద్యార్థులు ఎంతో కోల్పోయారని విచారం వ్యక్తం చేసారు . తెలంగాణలో డా . వి . నరేందర్ రెడ్డి సారధ్యంలో అల్ఫోర్స్ విద్యాసంస్థల్లో విద్యార్థులను అన్ని రంగాల్లో ప్రోత్సహిస్తున్నారని మరియు సంచలన విజయాలకు వేదిక అని హర్షం వ్యక్తం చేశారు . తెలంగాణ విద్యరంగానికి అల్ఫోర్స్ ఒక వరంలాంటిదని అని చెప్పడంలో ఎటువంటి అతిశయోక్తి లేదని చెప్పారు . విద్యసంస్థల అధినేత డా.వి.నరేందర్ రెడ్డి మాట్లాడుతూ ప్రతి విద్యార్థి లక్ష్యం సాధన వైపు అడుగులు వేయాలని మరియు తల్లితండ్రులు పెట్టుకున్న నమ్మకాన్ని వమ్ము చేయకూడదని సూచించారు . పోటీ ప్రపంచంలో ముందంజలో ఉండాలని మరియు సంచలన విజయాలను నమోదుచేసి ఆదర్శంగా ఉండాలని చెప్పారు . 75 వసంతాలు పూర్తి చేసుకున్న మన భారతదేశంలో ప్రతి ఒక్కరం చాలా కష్టపడి మన దేశ నాయకుల ఆశయాలను నెరవేర్చాలని పిలుపునిచ్చారు . మనమందరం సమాజాభివృద్ధికై పాటుపడి ఖ్యాతి గడించాలని కోరారు . మన విద్యాసంస్థల్లో విద్యార్థులకు కేవలం విద్యనే కాకుండా పలు కార్యక్రమాల్లో సైతం జయకేతనంతో ముందుకు సాగడం చాలా గొప్ప విషయామని కొనియాడారు ప్రత్యేకంగా విద్యార్థులు చేసిన నవ్వుల హరివిల్లు ప్రత్యేక ఆకర్షణగా నిలిచింది . వేడుకలలో భాగంగా పలు పరీక్షల్లో ఉత్తమంగా రాణించిన విద్యార్థులకు పారితోషికాలతో పాటు బహుమతులను ప్రదానం చేశారు . ఈ కార్యక్రమంలో కళాశాలల ప్రిన్సిపాల్స్ , అధ్యాపక బృందం , తల్లిదండ్రులు విద్యార్థులు పాల్గొన్నారు .

కాంగ్రెస్ ప్రభుత్వ హయాంలోనే రైతులకు పూర్తిస్థాయిలో న్యాయం :టీపీసీసీ కార్యదర్శి ఆది శ్రీనివాస్

రాజన్న సిరిసిల్ల, సెప్టెంబర్ 16 (నేటినిజం ప్రతినిధి): గతంలో కాంగ్రెస్ ప్రభుత్వ హయాంలో రైతులకు పూర్తి స్థాయిలో న్యాయం జరిగిందని టీపీసీసీ కార్యదర్శి ఆది శ్రీనివాస్ అన్నారు .

శుక్రవారం మంత్రి కేటీఆర్ పర్యటన సందర్భంగా ముంపు గ్రామాల ఐక్యవేదిక నాయకులు ముందస్తుగా అరెస్టు చేసి కోనరావుపేట పోలీస్ స్టేషన్ కు తరలించారు .వీరిలో పిల్లి కనకయ్య వేములవాడ అర్బన్ కాంగ్రెస్ పార్టీ అధ్యక్షులు

కోడు ముంజ సర్పంచ్ రాజ్ కుమార్, శభాష్ సర్పంచ్ పండుగ ప్రదీప్, జిల్లా కార్యదర్శి వనపట్ల ప్రభాకర్ రుద్రవరం నాయకులు కత్తి కనకయ్య, పండుగ పరిసరం పొన్నం ప్రశాంత్ నాగుల శ్రీకాంత్ ఉన్నారు వీరిని .శుక్రవారం టీపీసీసీ కార్యదర్శి అది శ్రీనివాస్ పరామర్శించారు . అనంతరం టిపిసిసి కార్యదర్శి ఆది శ్రీనివాస్ మాట్లాడారు ముంపు గ్రామాల ప్రజలను తరచూ ముందస్తుగా అరెస్టు చేస్తూ ప్రశ్నించే గొంతును నొక్కి వేస్తున్నారు సీఎం కేసీఆర్ కానీ, మంత్రి కేటీఆర్ కానీ గతంలో సిరిసిల్లకు వస్తే ముందస్తు అరెస్టులు చేసేది కానీ ఇప్పుడు వేములవాడకు వస్తున్నా కూడా ముందస్తు అరెస్టులు తప్పడం లేదు. ఈ అరెస్టులు సరైంది కాదునిప్రజలకు ఇచ్చిన హామీలను నెరవేర్చడంలో విఫలమైనందున సీఎం కెసిఆర్, మంత్రి కేటీఆర్ లను ప్రజలు ప్రశ్నిస్తారన్న భయంతోనే అరెస్ట్ లు చేసున్నారని అన్నారు గతంలో గ్రామాలకు మంత్రులు వస్తే తమ సమస్యలు పరిష్కారం అవుతాయని ప్రజలు భావించేవారు కానీ ఇప్పుడు తను ఎక్కడ అరెస్టు చేస్తారని ప్రజలు ఆందోళనచెందుతున్నారనిఆవేదన వ్యక్తం చేశారు అక్రమ అరెస్టు విషయమై మానవ హక్కుల సంఘానికి ఫిర్యాదు చేసినా ముంపు గ్రామాల ప్రజలకు ఈ బాధలు తప్పడం లేదని అన్నారు .2015 జూన్ 18న వేములవాడకు వచ్చిన సీఎం కేసీఆర్ రాజన్న ఆలయ అభివృద్ధికి ఏటా రూ 100 కోట్లు ఇస్తామని ప్రకటించి ఇప్పటివరకు ఒక్క రూపాయి కూడా ఇవ్వలేకపోయారని అన్నారు .డబుల్ బెడ్ రూమ్ సంగతి కూడా అంతే..

ఉపాధి పరిశ్రమలుచేస్తామన్నారు ఇప్పటివరకు దాని ఊసే లేదుని,పెండింగ్ సమస్యల పరిష్కారం ఎక్కడ వేసిన గొంగళి అక్కడే అన్న సందనీగా మారిందినొ

ఇప్పటికైనా గ్రామ సమస్యలను పెంచాలని డిమాండ్ చేశారు . దళితులకు 3 ఎకరాల భూమి డబుల్ బెడ్ రూములు, ఇంటికో ఉద్యోగం తదితర అన్ని పథకాల్లో విఫలమైన ప్రభుత్వానికి ప్రజలే తగిన గుణపాఠం చెప్పారని

గతంలో .ఈ సమావేశంలో డి సీసీ కార్యదర్శి కచ్చకాయల ఎల్లయ్య, మండల నాయకులు కేతిరెడ్డి లక్ష్మారెడ్డి బైరగోని నందు గౌడ్, యశోద వేణు, వంగ పెల్లి శోభన్, నిత్యనందం, మల్లేశం తదితరులు ఉన్నారు

టీఎన్జీవోస్ యూనియన్ ఆధ్వర్యంలో జాతీయ సమైక్యత ర్యాలీ

ఖమ్మం, సెప్టెంబర్ 16 (నేటినిజం ప్రతినిధి): స్వతంత్ర వజ్రోత్సవాల్లో భాగంగా తెలంగాణ రాష్ట్ర ప్రభుత్వం ప్రతిష్టాత్మకంగా చేపట్టిన తెలంగాణ జాతీయ సమైక్యత వారోత్సవాల్లో భాగంగా ఈ నెల 16 నుంచి 18 వరకు జరిగే సంబరాలలో భాగంగా రాష్ట్ర రవాణాశాఖ మంత్రి పువ్వాడ అజయ్ కుమార్, జిల్లా కలెక్టర్ వి.పి.గౌతమ్, కమిషనర్ ఆఫ్ పోలీస్ విష్ణు యస్.వారియర్, పిలుపు మేరకు టీఎన్జీవోస్ యూనియన్ జిల్లా అధ్యక్షులు షేక్.అఫ్జల్ హసన్, జిల్లా కార్యదర్శి ఆర్.వి.ఎస్ సాగర్ ల ఆధ్వర్యంలో ఖమ్మం నగరంలోని జిల్లా కలెక్టర్ కార్యాలయం నుంచి జిల్లా మంత్రి పువ్వాడ అజయ్ కుమార్, జిల్లా కలెక్టర్ వి.పి.గౌతమ్, అడిషనల్ కలెక్టర్లు ఎన్.మధుసూధన్, స్నేహాలత మొగిలి, మున్సిపల్ కమిషనర్ ఆదర్శ్ సురభి, ట్రైనీ కలెక్టర్ రాధిక గుప్త లతో కలిసి భారీగా వివిధ శాఖల ఉద్యోగులు ర్యాలీలో పాల్గొన్నారు.

ఈ కార్యక్రమంలో టీఎన్జీవోస్ ఉపాధ్యక్షులు నందగిరి శ్రీను, ట్రెజరర్ భాగం పవన్ కుమార్, టౌన్ అధ్యక్ష, కార్యదర్శులు నాగులు మీరా, కార్యదర్శి కట్ట నవీన్, వైస్ ప్రెసిడెంట్ వై.శ్రీనివాసరావు, కరణ్ సింగ్, బుద్దా రామకృష్ణ, ఐసీడీసీఎస్ ఫోరమ్ ప్రెసిడెంట్ రవి, పోలీస్ శాఖ ఫోరమ్ ప్రెసిడెంట్ జానకి రాములు, డ్రైవర్స్ అసోసియేషన్ జిల్లా అధ్యక్షులు హకీమ్, ఫోర్త్ క్లాస్ ఉద్యోగుల సంఘం జిల్లా అధ్యక్షులు కోడి లింగయ్య, హాస్టల్స్ ఫోరమ్ ప్రెసిడెంట్ రుక్మరావు, వెంకటరెడ్డి,పురుషోత్తం రెడ్డి, మహిళా విభాగం జిల్లా అధ్యక్ష, కార్యదర్శులు శాబాస్ జ్యోతి, ఇ.స్వప్న, జయశ్రీ, స్వప్న, అన్ని యూనిట్ల, ఫోరంల అధ్యక్ష కార్యదర్శులు, కార్యవర్గ సభ్యులు, వివిధ శాఖల ఉద్యోగులు పెద్ద సంఖ్యలో పాల్గొన్నారు.

దళితులు తమ గుండెల్లో కేసీఅర్, అంబేద్కర్‌ని గుండెల్లో ఉంచుకోవాలి

-- యూనిట్స్ మీద దళిత బందు లోగో ను తొలగించరాదు

-- దళిత బంధు యూనిట్లను పంపిణీ చేసిన మంత్రి పువ్వాడ

ఖమ్మం, సెప్టెంబర్ 16 (నేటినిజం ప్రతినిధి): దళితులు సమాజంలోని అన్ని వర్గాలతో సమానంగా ఎదిగి ఆర్థిక పరిపుష్టిని సాధించాలనే సీఎం కేసీఆర్ దళిత బంధు పథకాన్ని ప్రవేశపెట్టారని, తమ గుండెల్లో ఉంచుకోవల్సిన మహనీయులు కేసీఅర్, అంబేద్కర్ ని రాష్ట్ర రవాణా శాఖ మంత్రి పువ్వాడ అజయ్ కుమార్ పేర్కొన్నారు.

రఘునాథపాలెం మండలం ఈర్లపుడి గ్రామంలో మంజూరైన యూనిట్స్ ను మండల కేంద్రంలోని స్కూల్ అఫ్ ఎక్సలెన్స్ ప్రాంగణంలో ఆయా యూనిట్స్ లబ్దిదారులకు శిక్షణ అనంతరం యూనిట్స్ (జెసిబి) లను మంత్రి పువ్వాడ అందజేశారు.

ఈ సందర్భంగా మాట్లాడుతూ..సమాజంలో అనేక దశాబ్దాలుగా దళితులు వివక్ష ఎదుర్కొంటున్నారని, వారి అభివృద్ధి కోసం సీఎం కేసీఆర్ చిత్తశుద్ధితో పని చేస్తున్నారని మంత్రి అన్నారు. ఉమ్మడి ఆంధ్రప్రదేశ్ రాష్ట్రంలో ఎస్సీ కార్పొరేషన్ ద్వారా 25% సబ్సిడీ అందించేవారని, తెలంగాణ రాష్ట్రంలో యూనిట్ల వారిగా 60% నుంచి 90% సబ్సిడీ పెంచినప్పటికి బ్యాంకు లింకేజ్ రుణాలు మంజూరు చేసే వారు కాదని మంత్రి పేర్కొన్నారు.

దళితులు ఆర్థికంగా ఎదిగేందుకు ఎలాంటి బ్యాంకు లింకేజ్ లేకుండా 100% సబ్సిడీ తో రూ.10 లక్షలు ప్రతి దళిత కుటుంబానికి అందించాలని సీఎం కేసీఆర్ దళిత బంధు పథకాన్ని ప్రవేశపెట్టారని మంత్రి అన్నారు.

దేశ వ్యాప్తంగా దళితుల పరిస్థితి బాగా లేదని, కేవలం సీఎం కేసీఆర్ మాత్రమే చిత్తశుద్ధితో దళిత బంధు లాంటి పథకాన్ని ప్రవేశపెట్టారని, దళిత బంధు విజయం దేశానికి మార్గదర్శకం చేయాలని మంత్రి ఆకాంక్షించారు.

ప్రభుత్వం అందించే అవకాశాన్ని పూర్తి స్థాయిలో లబ్ధిదారులు సద్వినియోగం చేసుకోవాలని మంత్రి పిలుపునిచ్చారు.

తెలంగాణ దళిత బంధు దేశానికే ఆదర్శమని, యావత్ దేశంలోనే ఎక్కడ ఇలాంటి పథకం లేదన్నారు. బీజేపీ ప్రభుత్వం ఎనిమిదేళ్లుగా కొలువు దీరినా ఎక్కడైనా ఎస్సీ, ఎస్టీ, బీసీ వర్గాల కోసం తీసుకువచ్చిన పథకం మచ్చుకైనా ఉందా అని ప్రశ్నించారు.

రాజ్యాంగ నిర్మాణ కర్త డా.బిఆర్ అంబేద్కర్ స్ఫూర్తితోనే ఇంత అద్భుతమైన పథకాన్ని రూపొందించి అమలు చేస్తున్నారని అన్నారు.

అయితే ఆయా యూనిట్స్ మీద దళిత బంధు లోగో ఉంటుందని దానిని ఎట్టి పరిస్థితుల్లో తొలగించకుడదని కోరారు.

మన గుండెల్లో ఉండవలసిన వ్యక్తులు ఇద్దరే అని వారు కేసీఅర్, అంబేద్కర్ అని అన్నారు.

దేశంలో బీజేపీ పాలిత అనేక రాష్ట్రాల్లో నీళ్లు లేక, కరెంటు లేక, ఉద్యోగాలు, ఉపాధి లేక అన్నమోరామచంద్ర అని అల్లాడుతున్నారని ఆవేదన వ్యక్తం చేశారు. అలాంటి వారికి ఏం చేయాలో కేంద్రం యోచించాలని హితవు పలికారు.అనంతరం సుడా పార్క్ ను పరిశీలించారు. బండ్ లో చేరిన నీటిని పరిశీలించారు. క్రమం తప్పకుండా పార్క్ నిర్వహణ చేయాలని, చెట్లకు నీరు అందించాలని, ఎప్పటికప్పుడు పర్యవేక్షించాలని సిబ్బందిని ఆదేశించారు.కార్యక్రమంలో జిల్లా కలెక్టర్ వీపీ గౌతం, ఎస్సి కార్పోరేషన్ ఈడి ఏలూరి శ్రీనివాస్, డిటీవో కిషన్ రావు, జడ్పీటీసీ ప్రియాంక, తదితరులు ఉన్నారు.

వర్షాకాలంలో ఈ అలవాట్లతో వైరల్ ఇన్ఫెక్షన్లకు చెక్!

న్యూఢిల్లీ, సెప్టెంబర్ 16: వర్షాకాలంలో సీజనల్ ఫ్లూ, ఇతర వ్యాధులు ముప్పు పొంచిఉంటుంటో ఆరోగ్యకర అలవాట్లు, జీవనశైలి మార్చుకోవడం ద్వారా వైరల్ ఇన్ఫెక్షన్ల బారిన పడకుండా జాగ్రత్తలు తీసుకోవాలని వైద్య నిపుణులు సూచిస్తున్నారు. ఈ సీజన్‌లో అన్ని రకాల శ్వాసకోశ వ్యాధుల పట్ల అప్రమత్తంగా ఉండాలని వాటితో పాటు ఇన్ఫ్లుయంజ, స్వైన్‌ఫ్లూ వంటి వైరస్‌లు విజృంభిస్తాయని వీటన్నింటి లక్షణాలు జ్వరం, దగ్గు, జలుబు, ఒళ్లు నొప్పులు వంటివి ఒకేలా ఉంటాయని ప్రముఖ పల్మనాలజిస్ట్ డాక్టర్ రవి శేఖర్ ఝా చెబుతున్నారు.

వయో సంబంధ సమస్యలు, సైనస రోగనిరోధక శక్తి కొరవడిన స్వల్ప వైరల్ ఇన్ఫెక్షన్లు కూడా ఒక్కోసారి ప్రమాదకరంగా మారతాయని బయటి ఆహారం తీసుకోవడం, నీరు తాగడం వంటివి అవాయిడ్ చేయాలని షాలోం దవాఖానా సీనియర్ వైద్య నిపుణులు డాక్టర్ మోనరోలా హెచ్చరించారు. ఇన్ఫెక్షన్ ముప్పును తగ్గించేందుకు తరచూ చేతులను శుభ్రం చేసుకోవాలని, ప్రతిరోజూ ప్రొటీన్ ఆహారాన్ని తీసుకోవాలని సూచించారు. నీరు ఎక్కువగా తాగడంతో పాటు అధికంగా పండ్లు, కూరగాయలు తీసుకోవాలని చెప్పారు. శరీరానికి తగినంత విశ్రాంతి ఇచ్చేందుకు కనీసం ఎనిమిది గంటల పాటు నిద్రించాలని, శరీరాన్ని ఆరోగ్యంగా ఉంచేందుకు వ్యాయామం చేయాలని చెబుతున్నారు.

కట్టమల్లేశం భౌతిక కాయానికి నివాళులర్పిస్తున్న ఏనుగు మనోహర్ రెడ్డి

రాజన్న సిరిసిల్ల, సెప్టెంబర్ 16 (నేటినిజం ప్రతినిధి): వేములవాడ రూరల్ మండలం వట్టెంల గ్రామంలో గురువారం రాత్రి గుండె పోటుతో మరణించిన కట్ట మల్లేశం (45) భౌతిక కాయానికి శుక్రవారం మాజీ మార్కెట్ కమిటీ చైర్మన్ ,టీఆర్ఎస్ సీనియర్ నాయకులు ఏనుగు మనోహర్ రెడ్డి నివాళులర్పించి,వారి కుటుంబ సభ్యులకు ప్రగాఢ సానుభూతి తెలిపి ఓదార్చారు .మనోహర్ రెడ్డితో పాటు మల్లేశం భౌతికకాయానికి నివాళు లర్పించిన వారిలో గ్రామ సర్పంచ్ యామ సుమతి, ఉప సర్పంచ్ మంద మల్లేశం, నూకాలమర్రి మాజీ సర్పంచ్ పిట్టల వెంకటేశం,.టీఆర్ఎస్ గ్రామ అధ్యక్షులు మంద తిరుపతి, కర్ర కిషన్ రెడ్డి, కనుకరెడ్డి, మంద శేఖర్, గుడిసె సుదర్శన్, గుడిసె దేవరాజు, మంద వేణు, రత్నాకర్ రెడ్డి, బాలసాని తిరుపతి, తాళ్లపెల్లి రమేష్, ముష్కం శ్రీను, వెంకట రమణ, తదితర నాయకులు ఉన్నారు

తెలంగాణ నూతన సెక్రటేరియట్‌కు అంబేద్కర్ పేరు పెట్టడం హర్షణీయం

- పార్లమెంట్ కు అంబేద్కర్ పేరు పెట్టాలని డిమాండ్ చేస్తున్నా
- తెలంగాణ ప్రభుత్వం అందిస్తున్న అనేక పథకాలను మీరు ఎందుకు ప్రవేశపెట్టలేకపోతున్నారు
- కేసీఅర్ ని స్ఫూర్తిగా తీసుకుని పార్లమెంట్ కు అంబేద్కర్ పేరు పెట్టాలని డిమాండ్
- తెలంగాణ చరిత్ర తెలియకుండా ఇష్టమొచ్చినట్లు మాట్లాడటం సరికాదు
- అంబేద్కర్, కేసీఅర్ చిత్రపటానికి క్షీరాభిషేకం చేసిన మంత్రి పువ్వాడ

ఖమ్మం, సెప్టెంబర్ 16 (నేటినిజం ప్రతినిధి): తెలంగాణ సెక్రటేరియట్‌కు జాతి నిర్మాత, మహామేధావి డాక్టర్ బాబాసాహెబ్ అంబేద్కర్ పేరు పెట్టడం చారిత్రాత్మక నిర్ణయమని, తెలంగాణ ప్రజలందరికీ ఇది గర్వకారణమని రాష్ట్ర రవాణా శాఖ మంత్రి పువ్వాడ అజయ్ కుమార్ స్పష్టం చేశారు.

నూతన సచివాలయం కు అంబేద్కర్ పేరు పెట్టడం పట్ల హర్షం వ్యక్తం చేస్తూ ఖమ్మం తెరాస జిల్లా పార్టీ కార్యాలయంలో ఎమ్మెల్సీ తాతా మధు, మేయర్ పునుకొల్లు నీరజ, డీసీసీబీ చైర్మన్ కురాకుల నాగభూషణం తో కలిసి విలేకరుల సమావేశం నిర్వహించారు.

తొలుత డా. బిఆర్ అంబేద్కర్, కేసీఅర్ చిత్రపటాలకు క్షీరభిషేకం చేశారు.

ఈ సందర్భంగా వారు మాట్లాడుతూ..

సచివాలయానికి అంబేద్కర్ పేరు పెట్టి దళితుల పట్ల చిత్తశుద్ధితో కూడిన నిబద్ధతను, బాబాసాహెబ్ పట్ల తనకున్న ఎనలేని గౌరవాన్ని సీయం కేసీఆర్ మరోసారి చాటిచెప్పారని తెలిపారు.

దళితుల అభ్యున్నతి కోసం దళితబంధు అనే గొప్ప పథకాన్ని తీసుకువచ్చి వారిని ఆర్థికంగా నిలదొక్కుకునేలా చేశారని పేర్కొన్నారు.

కుల మతాలకు అతీతంగా తెలంగాణ ప్రభుత్వం పనిచేస్తుందని, అయితే కొంతమంది పనిగట్టుకుని మతవిద్వేషాలను రెచ్చగొట్టడమే ధ్యేయంగా నాయకులు మాట్లాడుతున్నారని ఆగ్రహం వ్యక్తం చేశారు.

సెప్టెంబర్ 17 పేరిట కుట్రలు చేస్తున్నారని, చరిత్రను వక్రీకరించేందుకు ప్రయత్నిస్తున్నారని మండిపడ్డారు.

పార్లమెంట్ కు అంబేద్కర్ పేరు పెట్టాలని మేము డిమాండ్ చేస్తే.. ముందు మీరు పెట్టండి అని మాట్లాడిన బండి సంజయ్ ఎగతాళిగా మాట్లాడారని, తెలంగాణ సచివాలయంకు అంబేద్కర్ పేరు పెట్టాలని ముఖ్యమంత్రి కేసీఅర్ పెట్టారు. బీజేపీకి చిత్తశుద్ధి ఉంటే కేసీఆర్ ని స్ఫూర్తిగా తీసుకుని పార్లమెంట్‌కు అంబేద్కర్ పేరు పెట్టాలని డిమాండ్ చేశారు.

భిన్నత్వంలో ఏకత్వానికి తెలంగాణా ప్రతీక అని, హిందు, ముస్లిం, క్రిస్టియన్ లు ఇక్కడ బాయి..బాయి లు అని అన్నారు.

మహాత్ముడు అన్న మాటలు గంగ, జమునా, తహజీబ్ వ్యాఖ్యలే అందుకు నిదర్శనం అని అన్నారు.

యావత్ భారతదేశానికి ఆదర్శం కావాలి అన్నదే ముఖ్యమంత్రి కేసీఆర్ సంకల్పం అని, కులాలు మతాలు పేరట రాజకీయాలు చేసే వారికి ఇక్కడి సంస్కృతి తెలియదన్నారు.

కులాల పేరుతో, మతాల పేరుతో విచ్చిన్నానికి బిజెపి కుట్రలకు తెర లేపుతోందని, ఆ ఉచ్చులో తెలంగాణా సమాజం పడొద్దని మంత్రి పువ్వాడ విజ్ఞప్తి చేశారు.

చరిత్ర తెలియని వారు వక్రీకరించి చెప్పే బాష్యాలు మనలో మనకు తగవులు పెట్టేందుకేనని ఆయన చెప్పారు.

భిన్నత్వంలో ఏకత్వానికి తెలంగాణా ప్రతీక అని అది యావత్ భారతదేశానికి చాటి చెప్పేందుకే ముఖ్యమంత్రి కేసీఆర్ స్వాతంత్ర్యం సిద్దించి 75 ఏండ్లు పూర్తి చేసుకున్న సందర్భంగా వజ్రోత్సవ వేడుకలు నిర్వహిస్తున్నారన్నారు.

హిందు, ముస్లిం, క్రిస్టియన్ లు ఇక్కడ సోదర భావంతో కలిసిపోయారని ఆయన చెప్పారు. 1948 లొనే ఇక్కడికి వచ్చిన మహాత్మాగాంధీ ఇక్కడి సంస్కృతి గురించి వర్ణిస్తూ గంగా, జమునా తహజీబ్ లకు హైదరాబాద్ రాష్ట్రం పెట్టింది పేరు అంటూ చేసిన వ్యాఖ్యలను మంత్రి పువ్వాడ గుర్తు చేశారు.

అంతే గాకుండా ఇప్పటికీ ఇక్కడ అది రంజాన్ అయినా క్రిస్మస్ అయినా బతుకమ్మ, దసరాలు ఆయిన కలిసి వెలసి జరుపుకునే సంస్కృతి ఫరీడవిల్లుతుందన్నారు.

అదే సంస్కృతి యావత్ భారతదేశానికి ఆదర్శంగా ఉండాలి అన్నదే ముఖ్యమంత్రి కేసీఆర్ సంకల్పం అని ఆయన చెప్పారు. అందులో భాగమే వజ్రోత్సవ వేడుకలు అని ఆయన తెలిపారు.

సహజ వనరుల భాగస్వామ్యం తోటే దేశాభివృద్ధి సాధ్యపడుతుందన్నారు. కలసి ఉంటేనే పురోగతిని సాధించవచ్చు అని గట్టిగా నమ్మే వ్యక్తి ముఖ్యమంత్రి కేసీఆర్ అని ఆయన అన్నారు.

కార్యక్రమంలో తెరాస నగర అధ్యక్షుడు పగడాల నాగరాజు, సుడా చైర్మన్ బచ్చు విజయ్, బొమ్మెర రాంమూర్తి, తోగర భాస్కర్, చింతనిప్పు కృష్ణ చైతన్య, తదితరులు ఉన్నారు.

రైలు వెంట పరిగెత్తి మరీ డెలివరీ.. ఫిదా అయిన ఇంటర్నెట్

న్యూఢిల్లీ, సెప్టెంబర్ 16: ఆన్‌లైన్‌లో ఏదైనా ఆర్డర్ ఇచ్చినప్పుడు టైంకి డెలివరీ అవుతుందో లేదో అని టెన్షన్ పడుతుంటాం. కానీ ఆ డెలివరీ ఇచ్చేందుకు డెలివరీ ఏజెంట్లు పడే కష్టాలు ఎలా ఉంటాయో మనకు తెలీదు. ఇటీవల సోషల్ మీడియాలో ఇలాంటి ఘటనలకు సంబంధించిన వీడియోలు నెటిజన్ల మనసులు గెలుచుకుంటున్న సంగతి తెలిసిందే.ఒక రైల్వే స్టేషన్‌లో డెలివరీ ఇచ్చేందుకు వచ్చాడో డంజో (డెలివరీ సర్వీసింగ్ యాప్) డెలివరీ బాయ్. అతను వచ్చే సరికి ఆర్డర్ చేసిన కస్టమర్ రైలు ఎక్కేసింది. రైలు బయలు దేరడంతో అతను రైలు ప్లాట్‌ఫాంపై పరిగెత్తి మరీ డెలివరీ ఇచ్చాడు. రైలు ఫుట్‌బోర్డ్ వద్ద ఆమె చెయ్యి జాచి నిలబడితే ఇతను పరిగెత్తుకుంటూ వెళ్లి ఎలాగైతేనేం డెలివరీ పూర్తి చేశాడు.

దాంతో కస్టమర్ సంతోషపడిపోవడం కూడా వీడియోలో కనిపించింది. ఈ వీడియో నెట్టిజన్ల మనసులు గెలుచుకుంటోంది. సదరు డెలివరీ బాయ్ డెడికేషన్‌ను అందరూ మెచ్చుకుంటున్నారు. అలాంటి డెలివరీ బాయ్‌కు ప్రమోషన్ ఇవ్వాలని కొందరు అంటుంటే.. పది రెట్లు టిప్ ఇచ్చినా తక్కువేనని మరికొందరు కామెంట్లు చేస్తున్నారు. మీరు కూడా ఆ డెలివరీ బాయ్ సాహసం చూడండి.

మీడియా మిత్రులకు ఆహ్వానం

మెదక్, సెప్టెంబర్ 16 : నేటినిజం (ప్రతినిధి):జాతీయ తెలంగాణ జాతీయ సమైక్యత వజ్రోత్సవాలలో భాగంగా తేదీ :17-09-2022 న ఉదయం సరిగ్గా 9 గంటలకు రాష్ట్ర పశుసంవర్ధక, మత్స్య శాఖ మంత్రి తలసాని శ్రీనివాస్ యాదవ్ గారు కలెక్టరేట్ లో జాతీయ పతాకావిష్కరణ గావిస్తారు. అనంతరం పోలీసుల గౌరవ వందనం, మంత్రి గారి ప్రసంగం, తరువాత బాల బాలికలచే సాంస్కృతిక కార్యక్రమాలు, తేనీటి విందు ఉంటాయి. కావున తమరిని ఇట్టి కార్యక్రమాలలో పాల్గొనవలసినదిగా ఆహ్వానించనైనది. అలాగే ప్రెస్ కవరేజి చేయవలసినదిగా కోరనైనది.

మాస్కో భారతీయ మార్కెట్‌కు పర్యాటక, వ్యాపార సామర్థ్యం

హైదరాబాద్, సెప్టెంబర్ 16: మాస్కో అతిపెద్ద అవుట్బౌండ్ టూరిజం ఎగ్జిబిషన్లో పాల్గొంది – అవుట్బౌండ్ ట్రావెల్ మార్ట్ (ఠుఓ) ముంబైలో, దాని పర్యాటక మరియు ఓఎఅఇ సామర్థ్యాన్ని ప్రదర్శించింది. సెప్టెంబర్ 13 నుండి 15 వరకు జియో వరల్డ్ కన్వెన్షన్ సెంటర్లో ఈ కార్యక్రమం జరిగింది. మాస్కో సిటీ టూరిజం కమిటీకి ంబొా "ప్రాజెక్ట్ ఆఫీస్ ఫర్ ది డెవలప్మెంట్ ఆఫ్ టూరిజం అండ్ హాస్పిటాలిటీ ఆఫ్ మాస్కో" ప్రాతినిధ్యం వహిస్తుంది. మాస్కో సిటీ టూరిజం కమిటీ డిప్యూటీ చైర్మన్ అలీనా అరుత్యునోవా నేతృత్వంలోని మాస్కో ప్రతినిధి బృందం, భారతదేశంతో తన సంబంధాన్ని మరింత బలోపేతం చేయడానికి భారతదేశ పర్యాటక పరిశ్రమ ప్రతినిధులతో చర్చలు జరిపింది.మాస్కో టూరిజం కమిటీ ఇంటర్నేషనల్ కోఆపరేషన్ డివిజన్ హెడ్ బులాట్ నూర్ముఖనోవ్ మాట్లాడుతూ "మాస్కో సిటీ టూరిజం కమిటీ మాస్కోకు చిత్రీకరణను ఆకర్షించడానికి ఆసక్తి చూపుతోంది, ఎందుకంటే ఇది పర్యాటకులను ఆకర్షించడంలో ప్రపంచ అభ్యాసం. ఔవబిటశ్రీతిలీ ఎనిటతిజీ, ఏతినీ ాబిబీటతినీబ, ఖీనీఎ ద్వారా ప్రాతినిధ్యం వహించిన బాలీవుడ్ నిర్మాణ కేంద్రాల కోసం మేము మాస్కో ఫిల్మ్ కమిషన్ యొక్క పనికి మద్దతిస్తాము. "అతినివఒనీఇఃజీశ్రీవబ: గ్లోబల్ డెస్టినేషన్స్ ఉ లొకేషన్స్ టు ఇండియన్ సినిమాకు తీసుకురావడం/ ఇండియన్ సినిమాకి కొత్త గమ్యస్థానాలను ఆకర్షించడం" అనే బిజినెస్ సెషన్లో మాస్కోకు ప్రాతినిధ్యం వహించాము. కపూర్ ఫిల్మ్స్, జీ స్టూడియోస్, ఎలిప్సిస్ ఎంటర్టైన్మెంట్, ఇతరులు. టర్కీ, మారిషస్, దక్షిణాఫ్రికా వంటి ఇతర దేశాలలో మాస్కో ప్రాతినిధ్యం వహించింది. దాని చిత్రీకరణ అవస్థాపన సామర్థ్యాన్ని అధిక స్థాయిలో ప్రదర్శించింది, దీనిని ప్రేక్షకులు హృదయపూర్వకంగా స్వాగతించారు. అలాగే చిత్రనిర్మాతల కోసం గ్రాంట్ ప్రోగ్రామ్పై మాస్కో తన ప్రణాళికలను పంచుకుంది, మొత్తం ఫుటేజ్లో మాస్కో ఇమేజ్ శాతాన్ని బట్టి గ్రాంట్లు వి 250,000 చేరుకోవచ్చు. పర్యాటకం, చిత్రనిర్మాణం పరంగా మాస్కో సామర్థ్యాన్ని భారతీయ పర్యాటక విభాగానికి చెందిన ప్రతినిధులు అభినందించగలరని మేము ఆశిస్తున్నాము."

Printed, Published and owned by VEENADAS,at Freedom Publications, SRT-74, Jawahar nagar, Ashok nagar, Hyderabad-500 020, Telangana. Published at SRT-74,Jawahar nagar, Ashok nagar, Hyderabad-500020. T.S.'Editor: B. Devadas. RNI No.52865/93. E-mail :netinijam93@gmail.com.