నేటి నిజం

తెలుగు దినపత్రిక

website:www.netinijam.com

ఎడిటర్:బైస దేవదాస్: సెల్:9000065433 E-mail : netinijam93@gmail.com

హైదరాబాద్ మంగళవారం 9-5-2023 RNI No.52865/93·Postal No.HQ/SD/258/2021-2023 సంపుటి :29 సంచిక: 208 పేజీలు:6 వెల: రూ.1/-

తెలంగాణలో 9న ఇంటర్ ఫలితాలు విడుదల

హైదరాబాద్ మే 8 (ఎక్స్ ప్రెస్ న్యూ స్);: తెలంగాణ ఇంటర్ ఫలితాలను ఈ నెల 9 మంగళవారం విడుదల చేసేందుకు అధికారులు అన్ని ఏర్పాట్లు చేశారు. రేపు ఉదయం 11 గంటలకు ఫలితాలను విద్యాశాఖామంత్రి సబితా ఇంద్రారెడ్డి విడుదల చేయనున్నారు. ఇంటర్ ఫస్ట్, సెకండియర్ కలిపి 9.50 లక్షల మంది విద్యార్థులు పరీక్షలు రాశారు. మార్చి 15 నుంచి 29 మధ్య ఇంటర్ పరీక్షలు నిర్వహించారు. స్పాట్ వాల్యూయేషన్ ప్రక్రియ 20 రోజుల క్రితమే పూర్తయింది. పరీక్షలు ముగిసి సుమారు 40 రోజులు గడుస్తున్నప్పటికీ ఇంకా ఫలితాలు ప్రకటించకపోవడంపై విద్యార్థుల్లో ఆందోళన వ్యక్తమైంది.

నదులపై ప్రాజెక్టులు కడితే కరువే ఉండదు : స్పీకర్ పోచారం

నిజామాబాద్, మే8:గత పాలకుల చేతగానితనంతో దేశంలో కరువు పరిస్థితులు నెలకొన్నాయని శాసన సభాపతి పోచారం శ్రీనివాస రెడ్డి అన్నారు. నదులలో లభ్యమయ్యే నీటికి అడ్డుకట్ట వేసి ప్రాజెక్టులు నిర్మిస్తే కరువే ఉండదని పేర్కొన్నారు. నిజామాబాద్ జిల్లా చందూరు ఎత్తిపోతల పథకం నిర్మాణంలో భాగంగా సోమవారం పైప్ లైన్ నిర్మాణ పనులను స్పీకర్ ప్రారంభించారు. అనంతరం వర్ని మండలం లోని జాకోర ఎత్తిపోతల పథకం నిర్మాణ పనులను పరిశీలించారు.

ఈ సందర్భంగా ఆయన మీడియాతో మాట్లాడుతూ రైతుల కన్నీళ్లు తుడవడానికి, భూములకు సాగునీరు అందించడానికి ముఖ్యమంత్రి కేసీఆర్ సాగునీటి ప్రాజెక్టులను నిర్మాణానికి ప్రాధాన్యత ఇస్తుండడంతో తెలంగాణ కోటి ఎకరాల మాగాణి అన్నది నిజమవుతుందని వెల్లడించారు. రాష్ట్రంలో రైతుల ఆత్మహత్యలు లేకుండా ఆత్మగౌరవంతో బతికే రోజులు వస్తున్నాయని తెలిపారు.

రైతుల ఆలోచన కలిగిన వ్యక్తులే పరిపాలన చేస్తారని అలాంటి నాయకుడు కేసీఆర్ అని ప్రశంసించారు. ప్రపంచంలోనే అతి పెద్ద ఎత్తిపోతల పథకం కాళేశ్వరం ప్రాజెక్టును నిర్మించారని అన్నారు. మల్లన్న సాగర్‌నుంచి హల్దీ వాగు ద్వారా నిజాంసాగర్ ప్రాజెక్టు లోకి నీళ్ళు వస్తే ఇక పంటలకు డోకా లేదన్నారు. నిజాంసాగర్ 365 రోజులు నిండు కుండలా ఉంటుందని వివరించారు.

బాన్సువాడ నియోజకవర్గంలో రెండు ఎత్తిపోతల పథకాలను మంజూరు చేసిన సీఎంకు కృతజ్ఞతలు తెలిపారు. ఆయన వెంట సాగునీటి శాఖ సీఈ శ్రీనివాస్, ఆర్డీవో రాజేశ్వర్, నాయకులు పోచారం సురేందర్ రెడ్డి , స్థానిక ప్రజాప్రతినిధులు, సాగునీటి శాఖ అధికారులు ఉన్నారు.

లౌర్దు జ్యోతికి అంబేద్కర్ ఇంటర్నేషనల్ సేవా పురస్కారం

హైదరాబాద్ మే 8 (ఎక్స్ ప్రెస్ న్యూ స్);త్యాగరాయ గానసభలో జరిగిన కార్యక్రమం లో కలానిలయం సంస్కృతిక సంస్థ ప్రముఖ సమాజ సేవకురాలు హెల్ టాటా మని చారిటబుల్ ట్రస్ట్ ఫౌండర్ చర్మెన్ కాకుమాను లౌర్దు జ్యోతి కి డాక్టర్ బిఆర్ అంబేద్కర్ ఇంటర్నేషనల్ సేవా పురస్కారం ప్రదానం చేసింది. ఈ అవార్డ్ ను తెలంగాణ రాష్ట్ర ఇరిగేషన్ డెవలప్మెంట్ కార్పొరేషన్ చైర్మన్ సముద్రాల వేణుగోపాల చారి చేతులమీదుగా లౌర్దు జ్యోతి అందుకున్నారు. ఈ కార్యక్రమానికి తెలంగాణ రాష్ట్ర టూరిజం శాఖ పూర్వా చైర్మన్ ఉప్పల శ్రీనివాస్ గుప్తా, ప్రముఖ సినీ దర్శకుడు వేలంగి నరసింహారావు, వేడిది సుబ్బయ్య ట్రస్ట్ అధ్యక్షులు ఎంవి రావు, డాక్టర్ సిహెచ్ బద్రీనాథ్, బిజెపి సిటీ ఈసీ మెంబర్ ప్రతాప్ వంశీకృష్ణ తదితరులు పాల్గొన్నారు.

నేటి కందం– నేటికి అందం

కం॥ రెండవ ప్రపంచయుద్ధము
నిండుగ ప్రాణములు తీయ నిశ్చిరగతిలో
ఉండగ నుండుట కొరకై
దండిగ వారలకు నశ్రు తతులందింతున్!!

(మే 9 రెండవ ప్రపంచ యుద్ధ బాధితుల సంస్మరణ దినోత్సవం..)

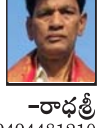

–రాధశ్రీ
సెల్:9494481210

ప్రాంతాలు వేరైనా.. పరమాత్ముడు ఒక్కడే.. కేసీఆర్

హైదరాబాద్, మే 8:మనుషులు, ప్రాంతాలు, దేశాలు వేరైనా పూజించే పరమాత్ముడు ఒక్కడేనని రాష్ట్ర ముఖ్యమంత్రి కేసీఆర్ అన్నారు. హైదరాబాద్ కోకాపేటలో రాష్ట్ర ప్రభుత్వ సహకారం, శ్రీకృష్ణ గో సేవామండలి విరాళంతో నిర్మిస్తున్న హరేకృష్ణ హెరిటేజ్ టవర్‌కు ముఖ్యమంత్రి కేసీఆర్ శంకుస్థాపన చేశారు. అనంతరం మాట్లాడుతూ.. మత మౌఢ్యం ప్రమాదకరమని ముఖ్యమంత్రి కేసీఆర్ అన్నారు. మత మౌఢ్యం మనుషులను పిచ్చివాళ్లను చేస్తుందని వెల్లడించారు. మతం, దేవుడు హింసకు వ్యతిరేకమని, మధ్యలో వచ్చినవాళ్లే మత మౌఢ్యాన్ని ప్రేరేపిస్తున్నారని ఆగ్రహం వ్యక్తంచేశారు. ఇంతటి ఆధ్యాత్మిక వాతావరణంలో మీ మధ్య ఉన్నందుకు సంతోషంగా ఉందన్నారు. ఆలయం సామాజిక సాంత్వన కేంద్రమని వెల్లడించారు.

హైదరాబాద్ వేగంగా అభివృద్ధి చెందుతున్నదని వెల్లడించారు. నగరంలో హరేకృష్ణ ఆలయం నిర్మించడం మంచి పరిణామని చెప్పారు. ఆలయ నిర్మాణానికి రూ.25 కోట్లు ఇస్తామని ప్రకటించారు. విశ్వశాంతి కోసం మనం ప్రార్థన చేయాలని సూచించారు. మనశ్శాంతి కోసం ప్రస్తుతం చాలామంది మ్యూజిక్ థెరపీ తీసుకుంటున్నారని చెప్పారు. యాదాద్రి ఆలయాన్ని అద్భుతంగా నిర్మించామని తెలిపారు. వేములవాడ, కొండగట్టు ఆలయాలను అభివృద్ధి చేస్తున్నామన్నారు. హరేకృష్ణ ఫౌండేషన్ అక్షయపాత్ర ద్వారా అన్నదానం చేయడం గొప్ప విషయమని ముఖ్యమంత్రి కేసీఆర్ తెలిపారు. హైదరాబాద్‌లో ధనవంతులు కూడా రూ.5 భోజనం తింటున్నారని చెప్పారు. ఎంతో చిత్తశుద్ధి ఉంటేనే అక్షయపాత్ర లాంటి కార్యక్రమాలు నడుస్తాయన్నారు. కరోనా సమయంలో హరేకృష్ణ ఫౌండేషన్ ఎన్నో సేవలు అందించిందని కొనియాడారు. అన్ని ఆపద సమయాల్లో ప్రజలకు అండగా నిలిచిందని చెప్పారు.

కొత్త సచివాలయంలో తొలి కేబినెట్ భేటీ

–తాజా రాజకీయ పరిణామాలపై నిశితంగా చర్చ

హైదరాబాద్ మే 8 (ఎక్స్ ప్రెస్ న్యూ స్);తెలంగాణ కొత్త సచివాలయంలో సీఎం కేసీఆర్ అధ్యక్షతన తొలి కేబినెట్ భేటీ జరగనుంది. సచివాలయం ప్రారంభించిన తర్వాత మొదట ఇరిగేషన్ అధికారులతో మాత్రమే కేసీఆర్ సమీక్షా సమావేశం నిర్వహించారు. ఆ తర్వాత జరుగుతున్న కేబినెట్ పరంగా జరుగుతున్న మొదటి సమావేశం ఇదే. పాలనా పరమైన సమస్యలు, ఆర్థిక వనరుల సమీకరణపై ఈ భేటీలో చర్చకు వచ్చే అవకాశాలు మెండుగా ఉన్నాయి. దీంతో పాటు తాజా రాజకీయ పరిణామాలపై నిశితంగా సుమారు గంటపాటు చర్చించే ఛాన్స్ ఉంది. కొత్త సచివాలయంలోకి అడుగుపెట్టాక మొదటిసారి భేటీ జరగనుండటంతో ప్రాధాన్యత సంతరించుకుంది. ఈ కేబినెట్ భేటీలో కేసీఆర్ ఏమేం మాట్లాడుతారు..? ఏయే విషయాలపై చర్చిస్తారు..? అనేదానిపై సర్వత్రా ఆసక్తి నెలకొంది. కేసీఆర్ ఏమేం చర్చించొచ్చు..? కొందరు మంత్రులకు గట్టిగా తలంటే ఛాన్స్ ఉందా..? పొంగులేటి ప్రస్తావన వస్తుందా..? ప్రతిపక్షాల విమర్శలపై బీఆర్ఎస్ నో రియాక్షన్‌పై కేసీఆర్ ఎలా రియాక్ట్ కాబోతున్నారనే ఇంట్రెస్టింగ్ విషయాలపై ప్రత్యేక కథనం..

ఈ మంత్రులకు తలంటుతారా..!?

ఈ మధ్య మీడియా ముందుకొచ్చినా, బహిరంగ సభల్లో తెలంగాణ మంత్రుల్లో నలుగురైదుగురు అస్తమాను సొంత పార్టీ, స్వరాష్ట్రం విషయాలను కాకుండా.. ఆంధ్రప్రదేశ్ గురించి మాట్లాడటం షరామామూలైపోయింది. ఇటు మంత్రులు మాట్లాడటం.. అటు ఏపీ నుంచి కౌంటర్లు రావడం రెండ్రోజులకోసారైనా జరుగుతున్న పరిస్థితి. అయితే ఇది కేసీఆర్‌కు అస్సలు నచ్చట్లేదట. అసలు ఆంధ్రా గురించి మాట్లాడటం ఎందుకు..? అంత అవసరమేంటి..? రచ్చ రచ్చ చేసి వార్తల్లో నిలవడం ఎందుకు..? అని గులాబీ బాస్ గుర్రుగా ఉన్నారట. ప్రస్తుతం ఏపీలో పూర్తిగా బీఆర్ఎస్ కార్యకలాపాలు జరగట్లేదు కదా..? విమర్శలకు హద్దు ఉండక్కర్లేదా..? మాట్లాడాల్సి వస్తే అక్కడ ఉంటే అధ్యక్షుడు తోట చంద్రశేఖర్ మాట్లాడుతారు కదా..? మీకెందుకు..? అని ఈ విషయాలన్నీ కేబినెట్ సమావేశంలో ప్రస్తావించి మరీ.. ఏపీ గురించి మాట్లాడే మంత్రులకు గట్టిగానే తలంటుతారని టాక్ నడుస్తోంది. అయితే సమావేశంలోనే లేకుంటే ప్రత్యేకంగా క్యాబిన్‌కు పిలిచి ఆ మంత్రులతో కేసీఆర్ మాట్లాడుతారని తెలుస్తోంది. ఏపీ గురించి మాట్లాడిన మంత్రులు ఎవరు..? ఏయే విషయాల గురించి మాట్లాడారు..? అనేది అందరికీ తెలిసిన విషయమే. వాస్తవానికి వైజాగ్ స్టీల్ ప్లాంట్ బిడ్డింగ్‌లో పాల్గొని కాపాడుతామని బీఆర్ఎస్ ఇచ్చిన బిల్డప్ అంతా ఇంతా కాదు.. అయితే ఆఖరికి బిడ్డింగ్ టైమ్‌కు పత్తాలేకుండా పోయింది. ఎందుకిలా జరిగిందనే విషయం పక్కనెడితే 'కాపాడుతాం.. మేం తప్ప ఎవరూ కాపాడలేరు' అని బీఆర్ఎస్ మంత్రులు ఓ రేంజ్‌లో ఊదరగొట్టారు. ఇది బీఆర్ఎస్‌కు బాగా మైనస్ అయ్యింది. ఈ వ్యవహారం సమసిపోకముందే.. మంత్రి మల్లారెడ్డి పోలవరం ప్రస్తావన తేవడం పెను దుమారమే రేపింది. ఇలా ఒకటి పోతే ఒకటి రచ్చ జరుగుతోందే తప్ప.. స్వరాష్ట్రం గురించి పట్టించుకోవట్లేదని కేసీఆర్ ఆగ్రహంతో రగిలిపోతున్నారట.

పొంగులేటి ప్రస్తావన..!

తెలంగాణ రాజకీయాలు ఇప్పుడు బీఆర్ఎస్ నుంచి సస్పెండ్ చేయబడిన పొంగులేటి శ్రీనివాసరెడ్డి జూపల్లి కృష్ణారావుల చుట్టూనే తిరుగుతున్నాయి. కాషాయ కండువా కప్పాలని కమలనాథులు.. రండి 'చేయి' చేయి కలుపుదాం.. తెలంగాణ ఇచ్చిన పార్టీని అధికారంలోకి తెచ్చుకుందామని కాంగ్రెస్ చెబుతోంది. అంతేకాదు పోటాపోటీగా జిల్లాలో ఎన్ని సీట్లు కావాలంటే అన్ని తీసుకోవచ్చని బహిరంగంగానే ఆఫర్లు ఇచ్చేస్తున్నాయి జాతీయ పార్టీలు. ఈ తరుణంలో అసలు పొంగులేటి ఎటువెళ్తారనే దానిపై సందిగ్ధత అయితే నెలకొంది. సరిగ్గా ఇదే సమయంలో 'కొత్త పార్టీ దిశగా పొంగులేటి'.. 'జూన్ 2న పొంగులేటి ముహూర్తం?' అని దమ్మున్న ఆంధ్రజ్యోతిలో ప్రత్యేక కథనాలు వచ్చాయి. దీంతో ఈ కథనాలు తెలంగాణ రాజకీయాల్లో చర్చనీయాంశం అయ్యాయి. అసలు ఇందులో నిజానిజాలెంత..? టీఆర్ఎస్ పేరుతో పార్టీ ఏర్పాటు చేస్తున్నారా..? ఒకవేళ ఇదే నిజమైతే మనం ఎలా ముందుకెళ్లాలి..? నిజంగానే 45 స్థానాలే లక్ష్యంగా ముందుకెళ్తున్నట్లు వస్తున్న వార్తల్లో వాస్తవమెంత..? ఇంతకీ పొంగులేటికి టచ్‌లోకి వెళ్లిన బీఆర్ఎస్ నేతలు ఎవరు..? అనే విషయాలపై కేబినెట్ భేటీలో కేసీఆర్ చర్చించబోతున్నారని విశ్వసనీయ వర్గాల సమాచారం.

సచివాలయంలో లీకేజీ విషయం,!?

సచివాలయంలో లీకేజీ విషయం, శరద్ మర్కడ్‌ను కేసీఆర్ ప్రైవేట్ సెక్రటరీగా నియమిస్తూ జీవో జారీ చేయడం, ఇలా కొన్ని కొన్ని రహస్య జీవోలు బయటికి రావడంతో బీఆర్ఎస్‌లోఅంతా గజిబిజిగా అయ్యిందట. అసలు ఇవన్నీ ఎవరు లీక్ చేస్తున్నారు..? ఇది ఎవరు పని..? పనిగట్టుకుని ఇలా చేస్తున్నారా..? ప్రభుత్వాన్ని బద్నాం చేయాలని చూస్తున్నదెవరో తెలుసుకుని వారి భరతం పట్టాలని కేసీఆర్ భావిస్తు?న్నారట. ఇంత జరుగుతున్నా కీలక మంత్రులు, ఉన్నతాధికారులు ఏం చేస్తున్నారు..? అని కేసీఆర్ ఈ సమావేశంలో కన్నెర్రచేసే పరిస్థితులు ఉండొచ్చట.

– సచివాలయం ప్రారంభించిన తర్వాత మంత్రులు పెద్దగా చాంబర్లలో కనిపించట్లేదు. ఒకరిద్దరు మినహా రోజూ సచివాలయంకు వచ్చిన పరిస్థితులు కూడా లేవు. దీంతో కేసీఆర్ గుర్రుగా ఉన్నారట. ఎప్పటికప్పుడు సంబంధిత శాఖల అధికారులతో మంత్రులు టచ్‌లో ఉంటూ సమీక్షలు నిర్వహించాలని సూచించబోతున్నారట. మంత్రులంతా మొక్కుబడిగా కాకుండా ప్రతిరోజూ సచివాలయానికి రావాల్సిందేనని అని ఆదేశించే అవకాశాలు కూడా మెండుగానే ఉన్నాయి. కొత్త సచివాలయంలోకి వచ్చిన తర్వాత ఉద్యోగులు ఏమైనా ఇబ్బందులు ఎదుర్కొంటున్నారా..? అని కూడా గులాబీ బాస్ ఆరాతీసే చాన్స్ ఉంది.

మరోవైపు.. కేసీఆర్ ప్రభుత్వం ఏ కార్యక్రమం చేపట్టినా ప్రతిపక్షాల నుంచి విమర్శలు వెల్లువెత్తుతున్నాయ్. ప్రతిపక్ష పార్టీల నేతలు మీడియా ముందుకొచ్చి మాటల తూటాలు పేలుస్తున్నారు. అయితే ప్రభుత్వం నుంచి ఒకరిద్దరు తప్పితే పెద్దగా ఎవరూ స్పందించట్లేదు. దీంతో అసలేం జరుగుతోందో తెలంగాణ ప్రజానీకానికి తెలియని పరిస్థితి నెలకొన్నట్లు బీఆర్ఎస్ భావిస్తోందట. ప్రతిపక్షాల విమర్శలను ఎప్పటికప్పుడు తిప్పి కొట్టాలని కేసీఆర్ సూచించే ఛాన్స్ ఉంది. ఒక్కరిద్దరే కాదు ప్రతి ఒక్కరూ స్పందించాలని నిజం నిక్కచ్చిగా చెప్పడంలో తప్పేముందని బాస్ చెప్పబోతున్నారట. ఏది పడితే అది మాట్లాడకుండా సబ్జక్ట్ తెలుసుకుని మాట్లాడాలని మంత్రులకు సూచించబోతున్నారట. మొత్తానికి చూస్తే.. కొత్త సచివాలయంలో తొలిసారి జరిగే కేబినెట్ సమావేశం హాట్ హాట్‌గా ఉండబోతోందని మాత్రం స్పష్టంగా అర్థమవుతోంది. భేటీ ముగిశాక పరిస్థితి ఎలా ఉంటుంది..? ఏమేం కీలక నిర్ణయాలు తీసుకుంటారు..? పైన చెప్పిన విషయాలతో ఇంకా ఏమేం చర్చకొచ్చే ఛాన్స్ ఉందనే విషయాలు తెలియాంటే మరికొన్ని గంటలు వేచి చూడాల్సిందే మరి.

జులై 9న సికింద్రాబాద్ బోనాల ఉత్సవాలు : మంత్రి తలసాని

హైదరాబాద్, మే 8:బోనాల ఉత్సవాలకు ముహూర్తం ఖారారైంది. జులై 9న సికింద్రాబాద్ బోనాల ఉత్సవాలు నిర్వహించనున్నట్లు మంత్రి తలసాని శ్రీనివాస్ యాదవ్ తెలిపారు. సికింద్రాబాద్ ఉజ్జయిని మహంకాళి ఆలయ నూతన కమిటీ ప్రమాణ స్వీకార కార్యక్రమంలో మంత్రి తలసాని శ్రీనివాస్ యాదవ్ పాల్గొన్నారు. అనంతరం మంత్రి తలసాని మాట్లాడుతూ.. జులై 9న సికింద్రాబాద్ బోనాల ఉత్సవాలు అధికారికంగా జరుగుతాయని, జులై 10న రంగం (భవిష్య వాణి) ఉంటుందన్నారు. తెలంగాణ రాష్ట్రం ఏర్పడిన తర్వాత ప్రభుత్వం బోనాల ఉత్సవాలను ఘనంగా నిర్వహిస్తుందన్నారు. తెలంగాణ సంస్కృతికి ప్రతీకగా నిలిచే బోనాల ఉత్సవాల విశిష్టతను మరింత పెంచింది సీఎం కేసీఆర్ ఎంతగానో కృషి చేస్తున్నారన్నారు. సీఎం కేసీఆర్ ఆదేశాల మేరకు ఉత్సవాల నిర్వహణకు ప్రభుత్వం అన్ని ఏర్పాట్లు చేస్తుందన్నారు.

టెక్సాస్ కాల్పుల్లో తెలంగాణ యువతి మృతి

రంగారెడ్డి మే 8 (ఎక్స్ ప్రెస్ న్యూ స్);: అమెరికాలో మరోసారి తుపాకీ పేలింది. టెక్సాస్‌లోని ప్రీమియం ఔట్లెట్ మాల్‌లో దుండగుడు జరిపిన కాల్పుల్లో 8 మంది ప్రాణాలు కోల్పోయారు. ఐదేళ్ల చిన్నారి సహా ఏడుగురు గాయపడ్డారు. వారిలో ముగ్గురి పరిస్థితి విషమంగా ఉంది. కాగా.. టెక్సాస్ కాల్పుల్లో మృతి చెందిన వారిలో తెలంగాణకు చెందిన యువతి కూడా ఉంది. ఆమె పేరు ఐశ్వర్య తాటికొండ. ఐశ్వర్య తండ్రి నర్సిరెడ్డి రంగారెడ్డి జిల్లా కోర్టులో జడ్జిగా పని చేస్తున్నారు. టెక్సాస్ రాష్ట్రం డల్లాస్‌కు 25 కిలోమీటర్ల దూరంలోని అలెన్ ప్రీమియం ఔట్‌లెట్స్ అనే పెద్ద మాల్‌లో స్థానిక కాలమానం ప్రకారం శనివారం మధ్యాహ్నం 3.30 గంటల సమయంలో ఈ ఘటన చోటు చేసుకుంది. ఈ మాల్‌లో120 వరకు వివిధ కంపెనీల స్టోర్లు ఉన్నాయి. సెలవు రోజు కావడంతో విపరీతమైన రద్దీ ఉంది. అప్పుడే దుండగుడు మాల్ వద్దకు కారులో వచ్చాడు. కారు బయట ఆపి మాల్‌లోకి చొరబడి కాల్పులు జరిపాడు. కాల్పుల శబ్దం విని భయభ్రాంతులైన వందలాది మంది జనం ప్రాణాలు గుప్పిట్లో పెట్టుకుని బయటకు పరుగులు తీశారు. ఇంకొంత మంది ప్రాణాలు కాపాడుకునేందుకు మాల్‌లోనే దాక్కున్నారు. మృతుల్లో ఏడుగురు అక్కడికక్కడే చనిపోయారు. మరో ఇద్దరు ఆస్పత్రిలో చికిత్స పొందుతూ మరణించారు. ఆ సమయంలో మాల్‌లోనే ఉన్న అలెన్ పోలీసు అధికారి ఒకరు అప్రమత్తమై దుండగుడిని కాల్చిచంపారు. అనంతరం ఎమర్జెన్సీ సిబ్బందికి సమాచారం ఇచ్చారు. మృతులను, దుండగుడిని గుర్తించాల్సి ఉందని పోలీసులు తెలిపారు. ఈ ఘటనపై అమెరికా అధ్యక్షుడు బైడెన్ దిగ్భ్రాంతి వ్యక్తం చేశారు.

ఏపీ, తెలంగాణ రాష్ట్రాలకు మోచా ముప్పు.. వాయుగుండంగా మారే అవకాశం

హైదరాబాద్, మే8: ఆగ్నేయ బంగాళాఖాతంలో ఉపరితల ఆవర్తనం ఏర్పడిందని భారత వాతావరణ కేంద్రం తెలిపింది. ఇది కాస్తా రేపు (సోమవారం) అల్పపీడనంగా మారి వాయుగుండంగా బలపడనుందని వాతావరణ శాఖ అంచనా వేస్తోంది. వాయుగుండం ఉత్తరదిశగా మధ్య బంగాళాఖాతం వైపు కదులుతూ తుపానుగా మారే అవకాశం ఉందని తెలిపింది.

బంగాళాఖాతంలో ఏర్పడిన ఉపరితల ఆవర్తనం.. అల్పపీడనంగా మారి తెలుగు రాష్ట్రాలపై తీవ్ర ప్రభావం చూపే అవకాశాలున్నాయని చెబుతున్నారు. ఉత్తరదిశగా మధ్య బంగాళాఖాతం వైపు కదులుతూ తుపానుగా మారే అవకాశం ఉందని వాతావరణ శాఖ తెలిపింది.

ఈ తుపానుకు మోచా అని భారత వాతావరణశాఖ నామకరణం చేసింది. ఇది పశ్చిమ బెంగాల్, మయన్మార్‌ల వైపు పయనిస్తుందని అంచనా వేస్తున్నారు. తూర్పు తీర ప్రాంతాలపై తుపాను ప్రభావం చూపనున్నట్లు వాతావరణ శాఖ వెల్లడించింది. వాతావరణ శాఖ హెచ్చరికలతో ఒడిశా, ఆంధ్రప్రదేశ్, తమిళనాడు ప్రభుత్వాలు అలర్ట్ అయ్యాయి. ఒడిశాకు తుపాన్ ముప్పు పొంచి ఉండటంతో ప్రభుత్వం తీరప్రాంత జిల్లాలను అప్రమత్తం చేసింది.

మోచా తుపాను దిశ మార్చుకుంటే కోస్తాంధ్ర వైపు కూడా ప్రభావం ఉండొచ్చని వాతావరణ శాఖ చెప్తోంది. కోస్తా, రాయలసీమ జిల్లాలు అప్రమత్తంగా ఉండాలని ఐఎండీ హెచ్చరించింది. కొన్ని ప్రాంతాల్లో వడగళ్ల వర్షం కురిసే అవకాశం ఉందని తెలిపింది. ఇప్పటికే.. ఆంధ్రప్రదేశ్‌లో మోస్తరు నుండి భారీ వర్షాలు కురుస్తున్నాయి. ఎన్‌డీఆర్ఎఫ్, అగ్నిమాపక శాఖ బృందాలను ఏపీ ప్రభుత్వం సిద్ధం చేస్తోంది. మత్స్యకారులను సముద్రంలోకి వెళ్ళొద్దని వాతావరణ శాఖ హెచ్చరించింది. అత్యవసర సహాయం, సమాచారం కోసం స్టేట్ కంట్రోల్ రూమ్ నెంబర్లకు ఫోన్ చేయాలని అధికారులు సూచించారు.

మరోవైపు.. తెలంగాణలోని పలు జిల్లాల్లో మోస్తరు వర్షంతో పాటు– భారీ ఈదురు గాలులు వీచే అవకాశముందని హైదరాబాద్ వాతావరణ తెలిపింది. ప్రజలు అప్రమత్తంగా ఉండాలని హెచ్చరించింది. వర్షాల కంటే ఈదురు గాలుల ప్రభావం అధికంగా ఉంటు–ందని, గంటకు 40 నుంచి 60 కిలోమీటర్ల వేగంతో గాలులు వీచే అవకాశముందని వాతావరణ శాఖ చెప్పింది.

సింగరేణిని అమ్మే ప్రయత్నం చేస్తే రామగుండం అగ్గి గుండం అవుతుంది.. మంత్రి కేటీఆర్ హెచ్చరిక

కరీంనగర్, మే 8: తెలంగాణ కొంగు బంగారం సింగరేణి.. రాష్ట్రానికే వెలుగుల మణిహారం సింగరేణి.. సింగరేణి అంటే ఒక కంపెనీ కాదు.. సింగరేణి అంటే తెలంగాణ భాగ్యరేఖ.. తెలంగాణ జీవనాడి అని రాష్ట్ర ఐటీ, పరిశ్రమల శాఖ మంత్రి కేటీఆర్ పేర్కొన్నారు. అలాంటి సింగరేణిని అమ్మే ప్రయత్నం చేస్తే రామగుండం అగ్గి గుండం అవుతుందని కేటీఆర్ కేంద్రాన్ని హెచ్చరించారు. రామగుండ కార్పొరేషన్ పరిధిలో రూ. 300 కోట్ల అభివృద్ధి కార్యక్రమాలకు శంకుస్థాపనలు, ప్రారంభోత్సవాలు చేసుకున్న సందర్భంగా అక్కడ ఏర్పాటు చేసిన బహిరంగ సభలో మంత్రి కేటీఆర్ పాల్గొని ప్రసంగించారు.

సింగరేణి పట్ల కేంద్రానికి నిజంగానే చిత్తశుద్ధి ఉంటే గవర్నమెంట్ కంపెనీనికి నామినేషన్ మీద ఇవ్వమని అడిగాం అని కేటీఆర్ గుర్తు చేశారు. దాని మీద ఎలాంటి స్పందన లేదు. అదే గుజరాత్‌లో అయితే మినరల్ డెవలప్‌మెంట్ కార్పొరేషన్ అడిగితే నాలుగు బొగ్గు గనులు రాసిచ్చిండు మోదీ. మన దగ్గరికి వచ్చేసరికి వేలం పాటలో పాల్గొనండి అని చెబుతుండు. గాలి మోటారులో వచ్చి సింగరేణిని అమ్మబోమని అని మోదీ గాలి మాటలు చెప్పిండని గుర్తు చేశారు. తెల్లారే నాలుగు బొగ్గు గనులను వేలానికి పెట్టావు. ఇది వాస్తవం కాదా..? నిజంగా చిత్తశుద్ధి ఉంటే, సింగరేణిని మరింత ముందుకు తీసుకుపోవాలనే ఆలోచన ఉంటే.. వెంటనే ఆ నాలుగు బొగ్గు గనులను సింగరేణికి కేటాయిచాలని, కేంద్రంలో అధికారంలో ఉన్న బీజేపీ ప్రభుత్వాన్ని డిమాండ్ చేస్తున్నాను అని కేటీఆర్ పేర్కొన్నారు.

కేసీఆర్‌తో పెట్టుకుంటే ఎక్కడి దాకనైనా వేటాడుతాం..

ప్రయివేటీకరణ మీద పచ్చి అబద్ధాలు మాట్లాడిన ప్రధాన మంత్రికి కూడా ఈ వేదిక ద్వారా చెబుతున్నాను. నువ్వు వైజాగ్ స్టీల్ ప్లాంట్ అమ్మితే.. అక్కడ కొందరు మాట్లాడొచ్చు.. మాట్లాడకపోవచ్చు. కానీ ఇక్కడ తెలంగాణతో కానీ, కేసీఆర్‌తో కానీ పెట్టుకుంటే మాత్రం విడిచిపెట్టం.. ఎక్కడి దాకనైనా వేటాడుతాం అని హెచ్చరిస్తున్నాను. పొరపాటున సింగరేణిని అమ్మే ప్రయత్నం చేస్తే రామగుండం, ఈ బొగ్గు గని మొత్తం అగ్గిగుండం అవుతుంది అని హెచ్చరించారు. సింగరేణి మనుగడ సాధించాలంటే మన గోడు వినేటోడు ఒకడు ఢిల్లీలో ఉండాలి. ఈ బొగ్గు గనులను కాపాడుకోవాలంటే ఒక్క బీజేపీ అభ్యర్థికి కూడా ఓటేయొద్దు. డిపాజిట్లు గల్లంతు చేసి గుండు కొట్టించి అవతలికి పంపించాలి అని రామగుండం ప్రజలను, సింగరేణి కార్మికులకు కేటీఆర్ పిలుపునిచ్చారు.

కాంగ్రెస్, బీజేపీ పాలనంతా అవినీతే..

ప్రియాంక గాంధీ కూడా తెలంగాణకు వచ్చిందట.. కేసీఆర్‌ది కుటుంబ పాలన అని ఆమె కూడా అంటారని కేటీఆర్ పేర్కొన్నారు. ఏ టు జడ్ అంతా అవినీతే. ఆకాశంలో స్పెక్ట్రమ్ విడిచిపెట్టలేదు. పాతాళంలో బొగ్గును విడిచిపెట్టలేదు. అలాంటి వారొచ్చి ఇవాళ మనకు అవినీతి గురించి లెక్చర్లు చెబుతారు. ఇక మనం సిగ్గుపడాలి. ఛత్తీస్‌గఢ్‌లో కాంగ్రెస్, మహారాష్ట్రలో బీజేపీ అధికారంలో ఉంది. ఆ రాష్ట్రాల్లో తెలంగాణలో అమలవుతున్న పథకాలు ఉన్నాయా..? మహారాష్ట్ర రైతులు తెలంగాణలో మమ్మల్ని కలుపుకోండని అడుగుతున్నారు. ఇవాళ తెలంగాణ దేశంలోనే అగ్రభాగానా ఉంది. ఇప్పుడున్న పరిస్థితుల్లో మిమ్మల్ని కోరేది ఒక్కటే. కేసీఆర్ మీ బిడ్డ.. పార్టీ పేరు మారింది.. కానీ పార్టీ డీఎన్ఏ మారలేదు. మంచిగా పని చేసే నాయకులు, ప్రభుత్వాలు కోరుకునేది ఒక్కటే. మంచి తీర్పు ఇవ్వాల్సిన బాధ్యత మీది. కేసీఆర్ హ్యాట్రిక్ ముఖ్యమంత్రిగా ప్రమాణస్వీకారం చేయాలి అని కేటీఆర్ అన్నారు.

దేశంలోనే సింగరేణి అగ్రశ్రేణి కంపెనీ..

రామగుండానికి మెడికల్ కాలేజీ వచ్చింది. ఇండస్ట్రియల్, ఐటీ పార్కులను కూడా తీసుకువస్తామని కేటీఆర్ తెలిపారు. జులై, ఆగస్టు నెలలో తప్పకుండా వచ్చి ఇండస్ట్రియల్, ఐటీ పార్కులకు శంకుస్థాపన చేస్తాం. సింగరేనిలో పని చేసిన, పని చేస్తున్న ప్రతి ఒక్కరూ ఆలోచించాలి. సింగరేణిలో కూడా ఎన్నో మార్పులు వచ్చాయి. కార్మికులకు ఇచ్చిన వాగ్దానాలను కేసీఆర్ నిలబెట్టుకున్నారు. బొగ్గు ఉత్పత్తిలో కానీ, విద్యుత్ ఉత్పత్తిలో కానీ దేశంలోనే సింగరేణి అగ్రశేణి కంపెనీగా వెలుగుతుంది. సింగరేణి కార్మికులు మా జీవితాల్లో వెలుగులు నింపుతున్నారు. ఉద్యమ సమయంలో నిప్పు రవ్వలై కేసీఆర్ వెంట నిలబడ్డారు. వలస పాలకులకు వ్యతిరేకంగా సింగరేణి సమ్మె చేస్తే ఐదు దక్షిణాది రాష్ట్రాల్లో కరెంట్ ఉత్పత్తి నిలిచిపోయింది. కార్మికుల పోరాటలను మరిచిపోలేదు. కేసీఆర్ కార్మిక పక్షపాతి అని గుర్తు చేస్తున్నాను అని కేటీఆర్ తెలిపారు.

బలమైన శక్తిగా యూరోపియన్ యూనియన్..!

(09 మే 'యూరోప్ దినం' సందర్భంగా)

యూరోపియన్ యూనియన్ (ఈయు) పౌర సమాజం 09 మే రోజున 'యూరోప్ దినోత్సవాన్ని (యూరోప్ డే)' ఘనంగా నిర్వహించుకోవడానికి యూరోప్ దేశాలు సిద్ధంగా ఉన్నాయి. యూరోప్ ప్రాంతంలో 44 దేశాలు ఉండగా, యూరోపియన్ యూనియన్‌లో జర్మనీ, ఫ్రాన్స్, స్పేయిన్, స్వీడెన్, డెన్మార్క్, బెల్జియమ్, బర్గేరియా లాంటి 27 దేశాలు మాత్రమే సభ్యులుగా ఉన్నారు. 2002లో ఈయూ దేశాలు 'యూరో' కరెన్సీని ఆమోదించి అమలులోకి తేవడం ఓ గొప్ప విశేషం. యూరోప్ సమాజం అనేక స్థాయిల్లో సమావేశాలు ఏర్పాటు చేసుకొని, గతాన్ని విశ్లేషించుకొని రేపటి వెలుగుల కోసం ప్రణాళికలు సిద్ధం చేసుకోవడం జరుగుతుంది. ఈయూ పార్లమెంట్, కమిషన్, ఇతర ప్రముఖ సంస్థలతో పాటు ప్రపంచ పౌరసమాజం కూడా యూరోప్ దినం పాటించుట ఆనవాయితీగా వస్తున్నది.

షూమన్ డిక్లరేషన్‌కు గుర్తుగా?:

యూరోప్‌లో రాజకీయ ఏకీకరణ కోసం 09 మే 1950లో ప్రయత్నించిన 'రాబర్ట్ షుమన్' ప్రతిపాదించిన 'షూమన్ డిక్లరేషన్'కు గుర్తుగా 09 మే రోజున 'యూరోప్ డే'గా 1985 నుంచి నిర్వహించుట జరుగుతున్నది. షూమన్ ప్రతిపాదనలతోనే 'యూరోపియన్ యూనియన్' భావన మె?లకెత్తింది. యూరోప్‌లోని ఫ్రెంచ్, జర్మనీ దేశాలు బొగ్గు, స్టీల్ పరిశ్రమలను ఏకం చేసి "యూరోపియన్ కోల్ అండ్ స్టీల్ కమ్యూనిటీ' నీడన చేర్చి ఉత్పత్తులు చేయడం 18 ఏప్రిల్ 1951న ప్రారంభమైంది. యూరోప్ దినం వేదికగా యూరోపియన్ సమాజం చర్చలు, ఉపన్యాసాలు, నాటికలు, కచేరీలు, వేడుకలు లాంటి పలు కార్యక్రమాలను ఏర్పాటు చేస్తారు. ఆధునిక యూరోపియన్ సమాజం ముందున్న సవాళ్ళను విశ్లేషిస్తూ, ప్రజాక్షేమం వైపుకు ప్రగతి దారులు వేయుటకు కృషి చేయటం జరుగుతుంది. 29 జూన్ 1985న యూరప్ డే, యూరోప్ పతాకం కూడా అమోదించుట జరిగింది.

యూరోప్‌లో శాంతి, ఐక్యత కోసం?:

'యూరోప్‌లో శాంతి, ఐక్యత (పీస్ అండ్ యునిటీ ఇన్ యూరోప్)' కోసం 05 మే రోజున 'కౌన్సిల్ ఆఫ్ యూరోప్', 09 మే రోజున 'యూరోపియన్ యూనియన్' ఆవిర్భావ ఉత్సవాలు జరుపుకుంటారు. 05 మే 1949న 'కౌన్సిల్ ఆఫ్ యూరోప్' ఏర్పడిన తరువాత 1964 నుంచి 'యూరోప్ కౌన్సిల్ దినం' నిర్వహించబడుతున్నది. యూరోప్ డే వేడుకల్లో భాగంగా బ్రెజెల్స్, స్ట్రాస్‌బర్గ్ నగరాల్లోని ఈయూ సంస్థలను (యూరోపియన్ పార్లమెంట్, కౌన్సిల్ ఆఫ్ ఈయూ, యూరోపియన్ కమిషన్, యూరోపియన్ ఎకనమిక్ అండ్ సోషల్ కమిటీ, యూరోపియన్ కమిటీ ఆఫ్ ది రీజియన్) ప్రజల సందర్శనార్థం తెరిచి ఉంచుట జరుగుతుంది.

ఈయూ సభ్యదేశాలు ఆధునికత వైపుకు కలిసికట్టుగా ఐక్యతా మంత్రంతో సమగ్రాభివృద్ధి, శాంతియుత సహజీవనం దిశగా అడుగులు వేస్తూ ప్రపంచ దేశాలకు ఆదర్శంగా నిలవాలని కోరుకుందాం.

– డా॥ బుర్ర మధుసూదన్ రెడ్డి
99497 00037

తెలంగాణకు హరితహారం అద్భుతమైన కార్యక్రమం

–తెలంగాణ పర్యటనలో కర్ణాటక అడిషనల్ చీఫ్ సెక్రటరీ జావేద్ అక్తర్

హైదరాబాద్ మే 8(ఎక్స్ ప్రెస్ న్యూ స్);కర్ణాటక రాష్ట్ర అడవులు, పర్యావరణ శాఖ అడిషనల్ చీఫ్ సెక్రటరీ జావేద్ అక్తర్ రెండు రోజుల పాటు తెలంగాణలో పర్యటించారు. తెలంగాణకు హరితహారం, అందులో భాగంగా పట్టణ ప్రాంతాల్లో పచ్చదనం పెంపుపై అధ్యయనం చేశారు. హైదరాబాద్, రంగారెడ్డి, మేడ్చల్ మల్కాజ్ గిరి జిల్లాల్లో పర్యటించిన ఆయన దూలపల్లి ఫారెస్ట్ రీసెర్చ్ నర్సరీ, కండ్లకోయ ఆక్సీజన్ అర్బన్ ఫారెస్ట్ పార్క్, ఔటర్ రింగ్ రోడ్డు వెంట పచ్చదనం, అలాగే హైదరాబాద్ లో అంతర్గత రోడ్ల వెంట ఎవెన్యూ ప్లాంటేషన్ (రహదారి వనాలు), మీడియన్ ప్లాంటేషన్లను పరిశీలించారు. తెలంగాణకు హరిత హారం అద్భుతమైన కార్యక్రమమని, తాను పర్యటించిన అన్ని ప్రాంతాలు పచ్చదనం పరుచుకొన్నదని జావేద్ అక్తర్ ప్రశంసించారు. ప్రభుత్వ సంకల్పానికి, అధికారులు, సిబ్బంది, ప్రజల కృషి తోడైన ఫలితాలు కనిపిస్తున్నాయని అన్నారు. సీఎం ఓఎస్డీ (హరితహారం) ప్రియాంక వర్గీస్ స్వయంగా కర్ణాటక అధికారికి వివిధ ప్రాంతాల్లో హరితహారం కార్యక్రవ ాలను వివరించారు. కండ్లకోయ ఆక్సీజన్ అర్బన్ ఫారెస్ట్ పార్క్ ను చాలా చక్కగా అభివృద్ధి చేశారని, రాష్ట్ర మంతటా ఇదే తీరులో 109 ఫారెస్ట్ పార్కులను పర్యావరణ పరంగా ఏర్పాటు చేయటం అభినందనీయమని ఆయన అన్నారు. ఔటర్ రింగ్ రోడ్డుతో పాటు, నగరంలోనూ పచ్చదనం కోసం తీసుకుంటున్న చర్యలు బాగున్నాయన్నారు. కర్ణాటక ప్రభుత్వం కూడా పట్టణ ప్రాంతాల్లో పచ్చదనం పెంపుకు ప్రణాళికలు రూపొందిస్తోందని, ఆ అధ్యయనంలో భాగంగా తెలంగాణలో పర్యటించినట్లు జావేద్ అక్తర్ తెలిపారు. క్షేత్రస్థాయి పర్యటన తర్వాత అరణ్య భవన్ లో అటవీ సంరక్షణ ప్రధాన అధికారి (పీసీసీఎఫ్, హెచ్ఓఓఎఫ్) ఆర్.ఎం. డోబ్రియాల్, కంపా పీసీసీఎఫ్ లోకేష్ జైస్వాల్, విజిలెన్స్ పీసీసీఎఫ్ ఏలూసింగ్ మేరుతో జావేద్ సామావే శం అయ్యారు. గత తొమ్మిదేళ్లుగా తెలంగాణకు హరితహారం కార్యాచర ణ, ఫలితాలను పీసీసీఎఫ్ ఈ సందర్భంగా వివరించారు. పర్యటనలో హైదరాబాద్, రంగారెడ్డి, మేడ్చల్ మల్కాజిగిరి డీఎఫ్ఓలు ఎం. జోజి, సుధాకర్ రెడ్డి, జానకి రామ్ తో పాటు, అటవీశాఖ ఇతర సిబ్బంది పాల్గొన్నారు.

ఏపీలో హాట్ టాపిక్‌గా మారిన మంత్రి కేటీఆర్ వ్యాఖ్యలు

– కేటీఆర్ ప్రసంగానికి, ఏపీ సీఎం జగన్‌కు సంబంధం ఏమిటి?..

అమరావతి మే 8 (ఎక్స్ ప్రెస్ న్యూ స్);తెలంగాణలో అమరరాజా కంపెనీ ఏకంగా రూ. 9,500 కోట్ల పెట్టుబడి పెట్టడం... దాదాపు 10 వేల మందికి ప్రత్యక్షంగా ఉపాధిని కల్పించే 'అమరరాజా గిగా కారిడార్'కు శంకుస్థాపన జరగడం... దానికి మంత్రుల స్థాయి వ్యక్తులు హాజరయ్యి మాట్లాడడం.. ఇవేమీ సంచలనాత్మక విషయాలు కాకపోవచ్చు, చర్చనీయాంశమూ కాకపోవచ్చు. కానీ అమరరాజా కంపెనీ ఆంధ్రప్రదేశ్ నుంచి తరలివచ్చి తెలంగాణలో శంకుస్థాపన చేసుకోవడమే ఇప్పుడు తెలుగు రాష్ట్రాల్లో చర్చనీయాంశమైంది. ముఖ్యంగా శంకుస్థాపన కార్యక్రమం సందర్భంగా తెలంగాణ ఐటీ మంత్రి కేటీఆర్ చేసిన వ్యాఖ్యలు ఏపీలో ప్రస్తుతం హాట్ టాపిక్‌గా మారాయి. ముఖ్యంగా ఏపీలో ఆసక్తికర చర్చకు దారితీశాయి. ఇంతకీ ఏపీ ప్రజల్లో జరుగుతున్న ఆ చర్చ ఏమిటి?. కేటీఆర్ ప్రసంగానికి, ఏపీ సీఎం జగన్‌కు సంబంధం ఏమిటి?.. అన్న విషానికి వస్తే...

మహబూబ్‌నగర్ జిల్లాలో శనివారం 'అమరరాజా గిగా కారిడార్' శంకుస్థాపన కార్యక్రమం సందడిగా జరిగింది. గల్లా జయదేవ్, రామచంద్ర నాయుడు, అరుణతోపాటు తెలంగాణ మంత్రులు కేటీఆర్ , శ్రీనివాస్ గౌడ్ పాల్గొన్నారు. మహబూబ్‌నగర్‌కు సమీపంలో దివిటిపల్లి వద్ద సుమారు 270 ఎకరాల్లో ఈ లిథియం అయాన్ బ్యాటరీ కంపెనీ ఏర్పాటు చేస్తుండడంపై హర్షం వ్యక్తం చేశారు. ఈ కంపెనీ ద్వారా రూ. 9,500 కోట్ల భారీ మొత్తంలో పెట్టుబడి రానుంది. ఒకప్పుడు వలసలకు కేంద్రంగా ఉన్న ప్రాంతంలో ఏర్పాటు చేస్తున్న ఈ కంపెనీతో దశ మారనుందనే విశ్లేషణలు వినిపిస్తున్నాయి. ఇదే అభిప్రాయాన్ని మంత్రి కేటీఆర్ కూడా వ్యక్తం చేశారు. " ఒక పరిశ్రమ రావాలంటే దాని వెనుకాల తదేకమైన దీక్షతో, పట్టుదలతో పని చేస్తేనే వస్తాయి. ఇది పోటీ ప్రపంచం. పోటీ ప్రపంచంలో అవినీతి రహిత పారదర్శకమైన పాలనతో ముందుకు వెళ్తున్నాం. ఈ దేశంలో ఎక్కడైనా అమరరాజా గ్రూప్ ప్లాంట్ పెట్టుకోవచ్చు. దివిటిపల్లిలో ప్లాంట్ పెడుతామని ప్రకటించిన తర్వాత 8 రాష్ట్రాల సీఎంలు, మంత్రులు వారికి ఫోన్ చేసి తమ తమ రాష్ట్రాలకు రావాలని ఆహ్వానించారు. కానీ అమరరాజా గ్రూప్ వారు ఇక్కడే ప్లాంట్ ప్రారంభించేందుకు సముఖత వ్యక్తం చేశారు. దీక్షతో, పట్టుదలతో పని చేస్తేనే పెట్టుబడులు వస్తాయి" అని వ్యాఖ్యానించారు. కాబట్టి అందరికీ ఉద్యోగాలు కల్పించాలంటే.. ప్రయివేటు రంగంలో పెట్టుబడులను ఆహ్వానించాలి. పరిశ్రమలకు ఊతమిస్తేనే కొలువులు వస్తాయి. రాష్ట్రానికి సంపద వస్తుంది. ఈ సంపదతో పేదల కోసం సంక్షేమ కార్యక్రమాలు అమలు చేసేందుకు ఉపయోగపడుతంది" అని కేటీఆర్ అన్నారు. కేటీఆర్ మాట్లాడిన ఈ మాటలే ఏపీలో ఇప్పుడు చర్చనీయాంశమయ్యాయి. దీనికి కారణంగా ఏపీ నుంచి తరలివెళ్లిన అమరరాజా కంపెనీ తెలంగాణలో తమ కంపెనీని ఏర్పాటు చేయడమే కారణంగా ఉంది. భారీ పెట్టుబడి పెట్టే కంపెనీని తెలంగాణకు అప్పగించారని సీఎం జగన్ సర్కారుపై విమర్శలు వెల్లువెత్తున్నాయి.

కేటీఆర్ వ్యాఖ్యల ద్వారానైనా బోధపడుతుందా?

అమరరాజా గిగా కారిడార్ ఏర్పాటు సందర్భంగా కేటీఆర్ వ్యాఖ్యలను ప్రస్తావిస్తూ ఏపీలో సీఎం జగన్ సర్కారుపై జనం విమర్శల దాడి చేస్తున్నారు. అమరరాజా నిర్ణయాన్ని తెలంగాణ ప్రభుత్వం కళ్లకు అద్దుకుని సాదరంగా స్వాగతిస్తే జగన్ రెడ్డి ప్రభుత్వం మాత్రం రాష్ట్రం నుంచి పరిశ్రమను తరిమికొట్టిందని అభిప్రాయాలు వ్యక్తమవుతున్నాయి. ఇంత భారీ మొత్తంలో పెట్టుబడి పెట్టే కంపెనీని కోల్పోయారని, ఇలాంటి కంపెనీలను తీసుకురావడం అంత సులభమా అని ప్రశ్నిస్తున్నారు. 10 వేల మందికి ఉద్యోగాలిచ్చే సంస్థను పనిగట్టుకొని వెళ్లగొట్టారని నిలదీస్తున్నారు. ముఖ్యంగా పక్క రాష్ట్రం తెలంగాణ పెట్టుబడుల విషయంలో అనుసరిస్తున్న విధానాన్ని ఏపీతో పోల్చి విమర్శలు గుప్పిస్తున్నారు. దీక్షతో, పట్టుదలతో పని చేస్తేనే పెట్టుబడులు వస్తాయన్న కేటీఆర్ మాటలను హితబోధగా భావించాలని అంటున్నారు. ఒక పరిశ్రమ రావాలంటే దాని వెనుకాల తదేకమైన దీక్ష, పట్టుదలతో పని చేస్తేనే వస్తాయనే విధానంతో తెలంగాణ పనిచేస్తుంటే ఏపీ ప్రభుత్వం మాత్రం కాల్యుష్యం పేరిట పరిశ్రమ తరలిపోయేలా ప్రవర్తించిందని మండిపడుతున్నారు. పనిగట్టుకొని కంపెనీని వెల్లగొట్టారని అంటున్నారు. రాజకీయ స్వార్థం కోసం రాష్ట్ర ప్రయోజనాలను దెబ్బ తీస్తున్నారా అని వైసీపీ సర్కారును ఆందోళన వ్యక్తం చేస్తున్నారు. ఏకంగా 8 రాష్ట్రాలు అమరరాజా కంపెనీని తమ రాష్ట్రంలో పెట్టుబడి పెట్టాలని కోరాయంటే ఆ కంపెనీ ఎంతటి విలువైనతో అర్థం చేసుకోవాలని హితబోధ చేస్తున్నారు. రాష్ట్ర యువత ప్రయోజనాల కోసమైనా ఆలోచిస్తే బావుండేదని ఆవేదన వ్యక్తం చేస్తున్నారు. పెట్టుబడుల కోస చిత్తశుద్ధితో పనిచేయాల్సిన ప్రభుత్వం ఇలా చేయడం ఎంతవరకు సబబు అనే ప్రశ్నలు వస్తున్నాయి. మరి పక్క రాష్ట్ర మంత్రి వ్యాఖ్యల నుంచైనా పెట్టుబడుల విషయంలో ఏపీ ప్రభుత్వం బుద్ధి తెచ్చుకుంటుందా? ఇకముందు కూడా ఇలాగే వ్యవహరిస్తుందా?.. అనే సందేహాలు వ్యక్తమవుతున్నాయి. జగన్ సర్కారు వైఖరి ఎలా ఉండబోతోందనేది భవిష్యత్‌లోనే తేలనుంది.

వాణిజ్యం, పెట్టుబడులపై జరగనున్న 6వ భారత్- కెనడా మంత్రుల స్థాయి సమావేశం

న్యూఢిల్లీ, మే 8: వాణిజ్యం, పెట్టుబడులపై ఈరోజు ఒట్టావాలో జరగనున్న 6వ భారత్- కెనడా మంత్రుల స్థాయి సమావేశానికి కెనడా అంతర్జాతీయ వాణిజ్యం, ఎగుమతి ప్రోత్సాహం, చిన్న వ్యాపారం, ఆర్థికాభివృద్ధి శాఖ మంత్రి మేరీ ఎన్‌జితో కలిసి కేంద్ర వాణిజ్యం, పరిశ్రమలు, వినియోగదారుల వ్యవహారాలు, ఆహారం , ప్రజా పంపిణీ, జౌళి శాఖ మంత్రి శ్రీ పీయూష్ గోయల్ సహ అధ్యక్షత వహించనున్నారు. సమావేశంలో వాణిజ్యం , పెట్టుబడులకు సంబంధించిన వివిధ అంశాలు, రెండు దేశాల మధ్య పరస్పర సహకారానికి ఉన్న అవకాశాలు చర్చకు రానున్నాయి. భారతదేశం, కెనడా దేశాల మధ్య ద్వైపాక్షిక వాణిజ్య సంబంధాలు బలోపేతం చేయడం, పెట్టుబడి ప్రోత్సాహం, సహకారం, హరిత ఇంధన వినియోగం, ముఖ్యమైన ఖనిజాలు లాంటి రంగాల్లో రెండు దేశాల మధ్య సంబంధాలు మరింత పటిష్ఠం చేయడానికి చర్చలు, బి2బి సమావేశాలు నిర్వహించడం సహా పలు అంశాలపై చర్చలు జరగనున్నాయి.

భారత్-కెనడా దేశాల మధ్య సమగ్ర ఆర్థిక భాగస్వామ్య ఒప్పందం కోసం జరుగుతున్న చర్చల పురోగతిని కూడా మంత్రులు సమీక్షిస్తారు. 2022 మార్చిలో జరిగిన మంత్రుల స్థాయి సమావేశంలో సమగ్ర ఆర్థిక భాగస్వామ్య ఒప్పందంపై రెండు దేశాల మంత్రుల మధ్య చర్చలు జరిగాయి. రెండు దేశాల మధ్య మధ్యంతర ఒప్పందం లేదా ఇఖుం (ఎర్లీ ప్రోగ్రెస్ ట్రేడ్ అగ్రిమెంట్) కుదిరే అవకాశంపై దృష్టి సారించారు. దీనికి సంబంధించి రెండు దేశాల మధ్య ఆరు సార్లు చర్చలు జరిగాయి.

2023 మే 9,10 తేదీల్లో శ్రీ గోయల్ టొరంటో లో పర్యటిస్తారు. వాణిజ్యం, పెట్టుబడులపై శ్రీ గోయల్ వివిధ సమావేశాల్లో పాల్గొంటారు. కెనడాకు చెందిన ప్రముఖ సంస్థల సీఈఓలు, కెనడా కేంద్రంగా పనిచేసున్న భారతదేశం,కెనడా దేశాలకు చెందిన సంస్థల సీఈవోలు పాల్గొనే చర్చల్లో ఆర్థిక అంశాలపై రౌండ్ టేబుల్ సమావేశాలు నిర్వహిస్తారు. ఫిక్కీ కి చెందిన సీఈవోలు మంత్రితో కలిసి చర్చల్లో పాల్గొంటారు.

ఉత్తర అమెరికా లో అతిపెద్ద ఆహార ఆవిష్కరణ వాణిజ్య ప్రదర్శనగా గుర్తింపు పొందిన 9ఎంఒ అంటెంఆ ం-2023లో భారత పెవిలియన్‌ను మంత్రి ప్రారంభిస్తారు.ప్రదర్శనలో 50 దేశాలకు చెందిన 1000కి పైగా జాతీయ, అంతర్జాతీయ సంస్థలు పాల్గొంటున్నాయి. ఆహార రంగానికి సంబంధించి రిటైల్, ఫుడ్ సర్వీస్, ఫుడ్ ప్రాసెసింగ్ పరిశ్రమల అవసరాలు గుర్తించి అభివృద్ధి సాధించడానికి అమలు చేయాల్సిన చర్యలను గుర్తిస్తారు.

శ్రీ గోయల్ పర్యటనతో భారతదేశం-కెనడా దేశాల మధ్య వాణిజ్యం, పెట్టుబడి రంగాల్లో సంబంధాలు మరింత బలపడే అవకాశం ఉందని భావిస్తున్నారు.

చేనేత సమస్యలపై ప్రభుత్వం దృష్టి పెట్టాలి?

–జాతీయ ఉపాధ్యక్షులు జాతీయ బిసి సంక్షేమ సంఘం గుజ్జ సత్యం –

హైదరాబాద్ మే 6 (ఎక్స్ ప్రెస్ న్యూ స్): చేనేత సమస్యలను పరిష్కరించాలని డిమాండ్ చేస్తూ రాష్ట్ర చేనేత కార్మిక సంక్షేమ సంఘం ఆధ్వ ర్యంలో కొండా లక్ష్మణ్ బాపూజీ విగ్రహం వద్ద దీక్ష చేపట్టను న్నట్లు రాష్ట్ర చేనేత కార్మిక సంక్షేమ సంఘం అధ్యక్షుడు మరియు జాతీయ బిసి సంక్షేమ సంఘం జాతీయ ఉపాధ్యక్షులు గుజ్జ సత్యం తెలిపారు. ఈ సందర్భంగా ఏర్పాటు చేసిన సమావేశం లో గుజ్జ సత్యం మాట్లాడుతూ.. చేనేత కార్మికులకు చేనేతబంధు పథ కాన్ని అమలు చేయాలని, ఆత్మహత్యలకు పాల్పడిన చేనేత కార్మికుల కుటుంబాలకు చెల్లిస్తున్న ఎక్స్‌గ్రేషియాను రూ.లక్ష నుంచి రూ.5 లక్షల వరకు పెంచాలని కోరారు. వీటితో పాటు ఇల్లు లేని ప్రతి నిరుపేద చేనేత కుటుంబానికి డబుల్ బెడ్రూం నిర్మించి ఇవ్వాలని, నెక్లెస్ రోడ్ లో నీరా కేఫ్ తరహాలో చేనేత ఉత్పత్తులకు ప్రభుత్వమే షోరూమ్ ఏర్పాటు చేసి ప్రభుత్వమే నేరుగా వస్త్రాలను కొనుగోలు చేయాలని డిమాండ్ చేశారు. చేనేత సహ కార సంఘాలకు తక్షణమే ఎన్నికలు నిర్వహిం చాలని .పోచం పల్లి ఇక్కత్ డిజైన్లు ప్రింటింగ్ చేస్తూ డుప్లికేట్ వస్త్రాలను తయారు చేసేవారిపై కఠిన చర్యలు తీసు కోవాలని పేర్కొన్నారు. త్వరలోనే డిమాండ్ల సాధన కొరకు ఉద్యమ కార్యాచరణను రూపొందిస్తున్నట్లు తెలిపారు. ఈ కార్యక్రమంలో పద్మశాలి చేనేత కార్మిక సంఘం అధ్యక్షులు మంగళ పల్లి రమేశ్ , పండరినాథ్, చౌటుపల్లి సురేష్ ,చేనేత వృత్తి నిపుణులు పెద్దఎత్తున పాల్గొని ప్రసంగించారు.

మధుమేహం వ్యాధికి టెక్నాలజీ ఆధారిత సంరక్షణకు భారత్ సిద్ధంగా ఉంది-కేంద్ర మంత్రి డాక్టర్ జితేంద్ర సింగ్

న్యూఢిల్లీ, మే 8:మధుమేహం వ్యాధికి టెక్నాలజీ ఆధారిత సంరక్షణకు నాయకత్వం వహించేందుకు భారతదేశం సిద్ధంగా ఉందని కేంద్ర సహాయ మంత్రి (స్వతంత్ర బాధ్యత) సైన్స్ ఉ టెక్నాలజీ; సహాయ మంత్రి (స్వతంత్ర బాధ్యత) ఎర్త్ సైన్సెస్ పీఎంవో, సిబ్బంది, ప్రజా ఫిర్యాదులు, పెన్షన్లు, అణుశక్తి మరియు అంతరిక్ష శాఖ మంత్రి డాక్టర్ జితేంద్ర సింగ్ అన్నారు.

ఇక్కడ "డయాబెటిస్ టెక్నాలజీ అండ్ థెరప్యూటిక్స్ 2023" (ఆవఇఫ్త్రఅనీని 2023) 3-రోజుల ప్రపంచ కాంగ్రెస్‌ను ఉద్దేశించి, ప్రఖ్యాత డయాబెటాలజిస్ట్ మరియు ప్రొఫెసర్ అయిన డాక్టర్ జితేంద్ర సింగ్ ముఖ్య అతిథిగా హాజయ్యారు. కరోనా మహమ్మారిని విజయవం తంగా ఎదుర్కొన్న తర్వాత ఆరోగ్య సంరక్షణ రంగంలో భారతదేశం వైపు మిగిలిన ప్రపంచం చూస్తున్నదని ఆయన అన్నారు. సాంకేతికంగా, మానవ వనరులలో మనం ఇతర దేశాల కంటే చాలా ముందున్నామని ఆయన చెప్పారు.

డాక్టర్ జితేంద్ర సింగ్ మాట్లాడుతూ భారతదేశం మరింత సాంకేతిక పరిజ్ఞానంతో వేగంగా అభివృద్ధి చెందుతోందని, ముఖ్యంగా నరేంద్ర మోదీ ప్రధానమంత్రిగా బాధ్యతలు స్వీకరించిన తర్వాత వ్యక్తిగతంగా సైన్స్ ఉ టెక్నాలజీ ఆవిష్కరణలను ఆయన ప్రోత్సహిస్తున్నారని అన్నారు. ప్రధానికి సైన్స్ పట్ల సహజమైన ఆసక్తి ఉందని, గత తొమ్మిదేళ్లుగా ఆయనతో సన్నిహితంగా పనిచేశానని, నూతన ఆలోచనలను ఆవిష్కరణలను అభివృద్ధి చేయడంలో మరియు వాటిని అమలు చేయడంలో మోదీ తన బృందానికి స్వేచ్ఛనిచ్చారని అందుకే నేను ఈ విషయం చాలా గట్టిగా చెప్పగలనని మంత్రి అన్నారు.

2014కి ముందు దాదాపు 350 స్టార్టప్‌లు ఉండేవి, అయితే ప్రధానమంత్రి నరేంద్ర మోదీ 2016లోఎర్రకోట ప్రాకారాల నుండి స్వాతంత్ర్య దినోత్సవ ప్రసంగంలో స్పష్టమైన పిలుపునిచ్చి ప్రత్యేక స్టార్టప్ స్కీమ్‌ను ప్రారంభించిన తర్వాత, దీని ప్రగతి చాలా స్పష్టంగా ఉంది. 100 కంటే ఎక్కువ యునికార్న్‌లతో 90,000 కంటే ఎక్కువ స్టార్టప్‌ల స్థాయి కి అవి నేడు చేరుకున్నాయని మంత్రి తెలిపారు. ప్రపంచంలోని స్టార్టప్ ఎకోసిస్టమ్‌లో భారతదేశం నంబర్: 3గా కూడా గుర్తింపబడిందని ఆయన తెలిపారు.

డాక్టర్ జితేంద్ర సింగ్ మాట్లాడుతూ, ప్రధాని మోదీ అదే విధంగా,అంతరిక్ష రంగాన్ని ప్రైవేట్ భాగస్వామ్యం కోసం తెరిచారు, దీని ద్వారా కేవలం మూడేళ్లలోనే 100కు పైగా స్టార్టప్‌లు అంతరిక్ష రంగంలో అందుబాటులోకి వచ్చాయి. అదేవిధంగా, బయోటెక్ స్టార్టప్‌లు 2014లో దాదాపు 50 వుంటే అవి నేడు దాదాపు 6,000కు పెరిగాయని ఆయన చెప్పారు.

ఇటీవల కేంద్ర మంత్రివర్గం నేషనల్ క్వాంటం మిషన్ ప్రారంభానికి ఆమోదం తెలిపింది, ఇది దేశంలో వైద్య నిర్ధారణ మరియు చికిత్సను కూడా పెంచుతుంది. ప్రపంచంలోనే నేషనల్ క్వాంటమ్ మిషన్‌ను ప్రారంభించిన అతి కొద్ది దేశాల్లో భారత్ కూడా ఒకటని మంత్రి తెలిపారు.

టెలిమెడిసిన్ రంగంలో ప్రపంచంలోనే అత్యుత్తమ స్టార్టప్‌లు దేశం లో ఉన్నాయని మంత్రి అన్నారు. ఈ స్టార్టప్ గ్రూపులు ఏ ఐ వైద్యులను అభివృద్ధి చేశాయి. దాని అప్లికేషన్‌కు ఉదాహరణగా మంత్రి మాట్లాడుతూ, తన బృందం తన నియోజకవర్గంలోని దాదాపు 60 మారుమూల గ్రామాలను ఎంపిక చేసి, 'డాక్టర్ ఆన్ వీల్స్' అనే టెలిమెడిసిన్ వ్యాన్‌ను తిప్పామని చెప్పారు. ఈ బృందం మొత్తం 60 గ్రామాల్లో 3 నెలల పాటు దీన్ని నిర్వహించిందని, అతి తక్కువ సమయంలోనే అత్యుత్తమ సంప్రదింపులు అందించామని ఆయన చెప్పారు.

భారతదేశం టెక్నాలజీ అగ్రగామిగా మారడమే కాకుండా భారీ మెడికల్ టూరిజం హబ్‌గా మారుతోందని మంత్రి అన్నారు.

ఆరోగ్య సంరక్షణకు అధిక ప్రాధాన్యత ఇస్తున్నందుకు ప్రధాని నరేంద్ర మోదీని ప్రశంసించిన డాక్టర్ జితేంద్ర సింగ్, ప్రధాని మోదీ వ్యక్తిగత ఆసక్తి మరియు జోక్యం కారణంగా రెండేళ్లలో భారతదేశం కోవిడ్ మహమ్మారిని చాలా చిన్న దేశాల కంటే మెరుగ్గా నిర్వహించిందని అన్నారు. అలాగే డీ ఎన్ ఎ వ్యాక్సిన్ తయారు చేసి ఇతర దేశాలకు కూడా అందించడంలో విజయం సాధించారు.

ప్రపంచంలోనే మధుమేహం పరిశోధనలో భారతదేశం అగ్రగామిగా ఉన్నందున, మధుమేహాన్ని నివారించడం ఆరోగ్య సంరక్షణ మన కర్తవ్యం మాత్రమే కాదు, దేశ నిర్మాణం పట్ల మన కర్తవ్యం కూడా ఎందుకంటే ఇది 40 ఏళ్లలోపు 70% జనాభా కలిగిన దేశం మనది అని మంత్రి అన్నారు. నేటి యువత 2047 నాటికి భారతదేశ ప్రధాన పౌరులు అవుతారు. డయాబెటిస్ మెల్లిటస్ మరియు తద్వారాసంభవించే ఇతర సంబంధిత రుగ్మతలు లేదా దాని సమస్యల ఫలితంగా సంభవించే అసమర్థత సమస్యలతో వారి శక్తిని వృథా చేయనివ్వలేము, అని ఆయన హెచ్చరించారు.

ఈ సదస్సును రూపొందించినందుకు డాక్టర్ బన్ని సాబూ మరియు అతని బృందాన్ని మంత్రి అభినందించారు.

ఇతర దేశాలతో పోలిస్తే ఆరోగ్య సంరక్షణ రంగంలో భారతదేశం చేస్తున్న సాంకేతిక పురోగతి చాలా వేగంగా ఉందని ఈ కార్యక్రమంలో గౌరవ అతిథి, ఏ టీ టీ డీ చైర్ డాక్టర్ తడేజ్ బట్టెలినో అంగీకరించారు.

భారత వైద్య సంఘం జాతీయ అధ్యక్షుడు డాక్టర్ శరద్ కుమార్ అగర్వాల్, రాజస్థాన్ హెల్త్ యూనివర్సిటీ వైస్ ఛాన్సలర్ డాక్టర్ సుధీర్ భండారీ, డీటెక్ (ఇండియా) వ్యవస్థాపకుడు డాక్టర్ బన్నీ సబూ, డీటెక్ ప్రెసిడెంట్ డాక్టర్ జోతీదేవ్ కేశవదేవ్, డాక్టర్ మనోజ్ చావ్లా, సైంటిఫిక్ చైర్మన్ డీటెక్కాన్, డా. అమిత్ గుప్తా, ఆర్గనైజింగ్ సెక్రటరీ డిటెక్‌కాన్, హెల్త్‌కేర్ నిపుణులు, ఇండస్ట్రీ లీడర్లు మరియు హెల్త్ టెక్నాలజీ రంగంలో పనిచేస్తున్న అనేక స్టార్టప్‌లు సదస్సు ప్రారంభ సెషన్‌లో పాల్గొన్నారు.

డిటెక్‌కాన్ 2023 (వరల్డ్ కాంగ్రెస్ ఆఫ్ డయాబెటిస్ టెక్నాలజీ ఉ థెరప్యూటిక్స్) అనేది టెక్నాలజీ మరియు థెరప్యూటిక్స్ రంగంలో తాజా సమాచారం, ఆవిష్కరణలు, పరిణామాలకు అంకితం చేయబడిన ఒక ప్రపంచ సదస్సు. అదనంగా, ఇన్సులిన్ పంపులు, నిరంతర గ్లూకోజ్ పర్యవేక్షణ, పాయింట్ ఆఫ్ కేర్ మరియు భవిష్యత్ వైద్య సంరక్షణ గురించి లోతైన అవగాహన కోసం వర్క్‌షాప్‌లు మరియు ప్రయోగాత్మక శిక్షణ కూడా ఈ సదస్సు ప్రణాళికలో భాగం.

ఉంగుటూరులో మంత్రి కారుమూరి పర్యటన.. రైతులతో ముచ్చటించిన మంత్రి..

అమరావతి, మే 8: రాష్ట్ర పౌర సరఫరాల శాఖ మంత్రి కారుమూరి వెంకట నాగేశ్వరరావు సోమవారం ఉంగుటూరు మండలంలో పర్యటించారు. తొలుత ఉంగుటూరు వద్ద హైవేపై ఆరబోసిన ధాన్యాన్ని మంత్రి పరిశీలించారు. అనంతరం రైతులతో మాట్లాడి వారి సమస్యలను అడిగి తెలుసుకున్నారు. ఈ సందర్భంగా పలువురు రైతులు తమకు సంచులు అందలేదని ట్రాన్స్ పోర్టేషన్ సక్రమంగా లేదని మంత్రి దృష్టికి తీసుకురావడంతో సమస్యను తక్షణం పరిష్కరించాలని అధికారులను మంత్రి కారుమూరి ఆదేశించారు. మిల్లు యాజమాన్యం ధాన్యం దింపుకోవడానికి డబ్బులు అడుగుతున్నారని ఒక రైతు మంత్రి ద్రుష్టికి తీసుకురాగా.. మిల్లర్లతో ఫోన్ సంభాషించిన మంత్రి మిల్లర్ల పై ఆగ్రహం వ్యక్తం చేసారు.. బ్లాక్ లిస్ట్ లో పెడతాం అని హెచ్చరించారు.

యువగళం పాదయాత్రను అడ్డుకునేందుకు న్యాయవాదుల యత్నం

అమరావతి, మే 8:కర్నూల్ లో బెంచ్ వద్దు.. హైకోర్టు ముద్దు అంటూ కొంతమంది న్యాయవాదులు స్థానిక ఎస్వి కాంప్లెక్స్ ఎదుట నిరసన చేపట్టారు. లోకేష్ పాదయాత్రను అడ్డుకునే ప్రయత్నం చేశారు. వ్యతిరేకంగా నినాదాలు చేశారు. ఈ సందర్భంగా సంబంధిత న్యాయవాదులపై లోకేష్ ఫైర్ అయ్యారు. హైకోర్టు తెస్తానంటూ మాటిచ్చి మోసం చేసిన జగన్ ఇంటి ముందు నిరసన తెలపాలని సూచించారు. బుగ్గన బెంగుళూరు వెళ్లి విశాఖలో హై కోర్టు అన్నారు. సుప్రీం కోర్టులో అమరావతిలోనే హైకోర్టు అని అఫిడవిట్ వేశారు. వైసిపి న్యాయవాదులు నిరసన చేయాల్సింది జగన్ ఇంటి ముందు నా ముందు కాదు అంటూ లోకేష్ సలహా ఇచ్చారు.

వరంగల్‌లో ఐదుగురు ఎస్సైల బదిలీ

వరంగల్, మే8: వరంగల్ పోలీస్ కమిషనరేట్ పరిధిలోని ఐదుగురు ఎస్సైలను బదిలీలు చేస్తూ వరంగల్ పోలీస్ కమిషనర్ ఏవీ రంగనాథ్ ఉత్తర్వులు జారీ చేశారు. మట్వాడా ఎస్సై బి.శంకర్ నాయక్ ను జఫర్ గడ్ పోలీస్ స్టేషన్ కు బదిలీ చేశారు. జఫర్ ఘడ్ ఎస్సై బి.మాధవ్ ను వరంగల్ వేకన్సీ రిజర్వులో పెట్టారు. ఎస్సై సి.హెచ్ రఘుపతిని జనగాం నుండి రఘునాథ్ పల్లికి, ఎస్సై షేక్ జానీ పాషాను నర్మెట్ట నుండి నెక్కొండ ఎస్సైగా నియమించారు. ఇక నెక్కొండ ఎస్సై సీమాపర్విన్ ను వి.ఆర్ కు బదిలీ చేస్తూ వరంగల్ పోలీస్ కమిషనర్ ఏవి. రంగనాథ్ ఉత్తర్వులు జారీ చేశారు.

ఘనంగా బిఆర్ఓ 64వ వ్యవస్థాపక దినోత్సవం

న్యూఢిల్లీ, మే 8:బోర్డర్ రోడ్స్ ఆర్గనైజేషన్(బిఆర్ఓ) 64 వ వ్యవస్థాపక దినోత్సవం 2023 మే 7న దేశవ్యాప్తంగా ఉన్న(బిఆర్ఓ) కేంద్రాలలో ఘనంగా జరిగింది. పూణేలోని బిఆర్ఓ స్కూల్ సెంటర్లో 'చీఫ్ ఇంజనీర్స్, ఎక్విప్మెంట్ మేనేజ్మెంట్ కాన్ఫరెన్స్' ప్రధాన కార్యక్రమం జరిగింది. కార్యక్రమంలో రక్షణ శాఖ సహాయ మంత్రి శ్రీ అజయ్ భట్ పాల్గొన్నారు. బిఆర్ఓ సిబ్బందికి మెరుగైన శిక్షణ అందించడం కోసం పూణేలో నిర్మించిన టెక్నికల్ కాంప్లెక్స్, ఆటోమేటెడ్ డ్రైవింగ్ ట్రాక్ ను రక్షణ శాఖ సహాయ మంత్రి ప్రారంభించారు. కొత్తగా అభివృద్ధి చేసిన సౌకర్యాలు బిఆర్ఓ సిబ్బందికి ఇస్తున్న శిక్షణ ప్రమాణాలు మెరుగుపడతాయి.సవాళ్లను ఎదుర్కోవడానికి బిఆర్ఓ సిబ్బందిని సిద్ధం చేస్తాయి.

డిజిటల్ ఇండియా కార్యక్రమంలో భాగంగా అభివృద్ధి చేసిన బిఆర్ఓ - సెంట్రిక్ సాఫ్ట్వేర్ను కూడా మంత్రి ప్రారంభించారు. బిఆర్ఓ పనితీరు మెరుగు పరిచి పాలన పారదర్శకంగా సాగేలా చూసేందుకు రిక్రూట్మెంట్ మేనేజ్మెంట్ సిస్టమ్, ఎలక్ట్రానిక్ మెజర్మెంట్ బుక్, వర్క్ మేనేజ్మెంట్ సిస్టమ్ ను అభివృద్ధి చేశారు.

వ్యవస్థాపక దినోత్సవంలో భాగంగా స్వదేశీ పరిజ్ఞానంతో 70 ఆర్ డబుల్ లేన్ మాడ్యులర్ వంతెనల నిర్మాణం కోసం అవగాహన ఒప్పందంపై బిఆర్ఓ, జీఆర్ఎస్ఈ సంతకం చేశాయి. సవాళ్లు ఎదుర్కోవడానికి సాయుధ దళాలు వేగంగా సిద్ధం కావడానికి ఈ వంతెనలు సహాయపడతాయి.

వికసిత నవ్య అభివృద్ధి చెందాలన్న లక్ష్యంతో బిఆర్ఓ విజన్2047 కార్యాచరణ ప్రణాళికను బోర్డర్ రోడ్స్ ఆర్గనైజేషన్(బిఆర్ఓ) సిద్ధం చేసింది. రహదారులు, వైద్య సన్నద్ధత ప్రామాణీకరణ, నాణ్యత తనిఖీ కేంద్రాలు,వంతెనల నిర్మాణం, సంస్థ ఆస్తుల నిర్వహణ కోసం ఉపగ్రహ సాయంతో పర్యవేక్షించడానికి డిఫెన్స్ ఎక్సలెన్స్ (ఐఆడెక్స్) వ్యవస్థ రూపకల్పన తదితర అంశాలతో బిఆర్ఓ విజన్2047 కార్యాచరణ ప్రణాళికను సిద్ధం చేశారు. రక్షణ మంత్రిత్వ శాఖ డైరెక్టరేట్ ఆఫ్ పబ్లిక్ రిలేషన్స్ బిఆర్ఓపై రూపొందించిన సైనిక్ సమాచార్ ప్రత్యేక పత్ర పత్రికను మంత్రి ఆవిష్కరించారు. బిఆర్ఓ సాధించిన విజయాలు, చరిత్ర, సంస్థ అమలు చేస్తున్న ప్రాజెక్టులు తదితర అంశాలను ప్రత్యేక సంచిక లో పొందుపరచారు.

'ఏక్తా అవర్ శ్రద్ధాంజలి అభియాన్' ను మంత్రి జెండా ఊపి ప్రారంభించారు. 'ఏక్తా అవర్ శ్రద్ధాంజలి అభియాన్' యాత్ర 2023 ఏప్రిల్ 10 న ప్రారంభమైంది. మోటార్-సైకిల్, కార్లలో సాగుతున్న ఈ యాత్రలో వివిధ సరిహద్దు రాష్ట్రాలు/కేంద్రపాలిత ప్రాంతాలకు చెందిన బృందాలు పాల్గొంటున్నాయి.వివిధ ప్రాంతాల నుంచి మట్టి, నదులు/సరస్సులు/ జలాశయాలు నుంచి నీరు , స్థానిక మొక్కల నమూనాలను బృందాలు సేకరించాయి. వీటిని బిఆర్ఓ స్కూల్ సెంటర్లో రక్షణ శాఖ సహాయ మంత్రి ఇతర ప్రముఖులు నాటారు.

బిఆర్ఓ వ్యవస్థాపక దినోత్సవం సందర్భంగా ఏర్పాటైన కార్యక్రమంలో ప్రసంగించిన శ్రీ అజయ్ భట్ దేశ సంరక్షణ కోసం సంస్థ అందిస్తున్న సేవలను ప్రశంసించారు. బిఆర్ఓ నిర్మించిన రోడ్లు, వంతెనలు, సొరంగాలు సాయుధ దళాల కార్యాచరణ సంసిద్ధతను పెంచాయన్నారు.సరిహద్దు ప్రాంతాల సామాజిక-సామాజిక భద్రత కోసం సంస్థ తన వంతు సహకారం అందించిందన్నారు. సంస్థ చేపట్టిన కార్యక్రమాల వల్ల సరిహద్దు ప్రాంతాలు ఆర్థిక ప్రగతి సాధించాయన్నారు. సెలా సొరంగం, నెచిపు సొరంగం ప్రాజెక్టు నిర్మాణ ప్రగతి పట్ల మంత్రి సంతృప్తి వ్యక్తం చేశారు.

సరిహద్దు ప్రాంతాల అభివృద్ధికి ప్రధానమంత్రి శ్రీ నరేంద్ర మోదీ నాయకత్వంలో కేంద్ర ప్రభుత్వం అత్యధిక ప్రాధాన్యత ఇస్తున్నదని శ్రీ అజయ్ భట్ తెలిపారు. శ్రీ నరేంద్ర మోదీ నవ భారతదేశం అత్యంత వేగంగా అభివృద్ధి సాధిస్తున్నదని మంత్రి అన్నారు. శ్రీ మోదీ నాయకత్వంలో ప్రపంచ ఆర్థిక వ్యవస్థలో భారతదేశం 5వ స్థానంలో నిలిచిందన్నారు. అనేక దేశాలకు భారతదేశం సైనిక పరికరాలు ఎగుమతి అవుతున్నాయన్నారు. సొంత ప్రయోజనాలు రక్షించుకోవడానికి సిద్ధంగా ఉన్న భారతదేశం ఎవరికీ తలవంచదని,నమస్కరించదు అని మంత్రి స్పష్టం చేశారు.

శక్తి ,అంకితభావంతో పని కొనసాగించాలని సిబ్బందికి డైరెక్టర్ జనరల్ బోర్డర్ రోడ్స్ లెఫ్టినెంట్ జనరల్ రాజీవ్ చౌదరి పిలుపు ఇచ్చారు సవాళ్లను ఎదుర్కొంటూ బిఆర్ఓ 'మార్గాన్ని కనుగొంటాము లేదా మార్గాన్ని నిర్మిస్తాం' అన్న నినాదంతో ముందుకు సాగాలన్నారు.

ఆరు దశాబ్దాలకు పైగా దేశ సేవలో ఉన్న బిఆర్ఓ, 61,000 కిలోమీటర్ల రోడ్లు, 900 పైగా వంతెనలు, నాలుగు సొరంగాలు, 19 ఎయిర్ఫీల్డ్లను నిర్మించింది. భారతదేశ సరిహద్దు ప్రాంతాలతో పాటు భూటాన్, మయన్మార్, ఆఫ్ఘనిస్తాన్, తజికిస్తాన్లాంటి స్నేహపూర్వక విదేశాల్లో ప్రతికూల పరిస్థితుల్లో నిర్మించింది. మౌలిక సదుపాయాలు కల్పించడానికి 2022-23 లో బిఆర్ఓ 103 ప్రాజెక్టులను పూర్తి చేసింది. తూర్పు లడఖ్లోని ష్యోక్ బ్రిడ్జ్, అరుణాచల్ ప్రదేశ్లోని 70వ తరగతి దేశ తొలి స్టీల్ ఆర్చ్ సియోమ్ బ్రిడ్జ్ అలాంగ్-యింకియాంగ్ రోడ్ ని సంస్థ నిర్మించింది. వ్యూహాత్మక ప్రాముఖ్యత కలిగిన ప్రాజెక్టులను రక్షణ శాఖ మంత్రి శ్రీ రాజ్నాథ్ సింగ్ ఏడాది కాలంలో దేశానికి అంకితం చేశారు.

ప్రత్యేక తెలంగాణ సీఎం కేసీఆర్ కుటుంబానికే ఉపయోగపడుతోంది

–ఇదేనా మేము కోరుకున్న తెలంగాణ అని యువత ప్రశ్నిస్తున్నారు" – సీఎల్పీ నేత భట్టి విక్రమార్క

హైదరాబాద్ మే 8 (ఎక్స్ ప్రెస్ న్యూ స్); "ప్రత్యేక తెలంగాణ సీఎం కేసీఆర్ కుటుంబానికే ఉపయోగపడుతోంది. ఇదేనా మేము కోరుకున్న తెలంగాణ అని యువత ప్రశ్నిస్తున్నారు" సీఎల్పీ నేత భట్టి విక్రమార్క తెలిపారు. సరూర్?నగర్?లో కాంగ్రెస్ యువ సంఘర్షణ సభలో భట్టి మాట్లాడుతూ కొలువుల కోసమే కొట్లాడి తెలంగాణ తెచ్చుకున్నామని, ఈరోజు ఉద్యోగాలు లేక నిరుద్యోగులు అల్లాడిపోతున్నారని ఆందోళన వ్యక్తం చేశారు. యువత ఆత్మార్పణం చేసుకుంటుంటే చూడలేక.. కాంగ్రెస్ నేత సోనియాగాంధీ తెలంగాణ ఇచ్చారని గుర్తుచేశారు. విద్యార్థులు, నిరుద్యోగులందరం ఏకం కావాలని, తెలంగాణ ఉద్యమాన్ని స్ఫూర్తిగా తీసుకుని మరోసారి పిడికిలి బిగించాలని ఆయన పిలుపునిచ్చారు. మన ఆశలు, ఆశయాలు సాధించుకుందామని, కేంద్రం నుంచి పరిశ్రమలు, వివిధ సంస్థలను తెచ్చుకోవాలని భట్టి విక్రమార్క పిలుపునిచ్చారు.

త్వరలో అప్పనపల్లి రెండవ ఆర్వోబీ ప్రారంభం .. వేముల, శ్రీనివాస్ గౌడ్

మహబూబ్‌నగర్, మే8:అప్పనపల్లి రెండవ ఆర్వోబీని త్వరలో ప్రారంభిస్తామని గృహనిర్మాణ శాఖ మంత్రి వేముల ప్రశాంత్ రెడ్డి, మంత్రి శ్రీనివాస్ గౌడ్ అన్నారు. మంత్రి వేముల ప్రశాంత్ రెడ్డి సోమవారం మహబూబ్ నగర్ జిల్లా దేవరకద్ర నియోజకవర్గ కేంద్రంలోని రైల్వే ఓవర్ బ్రిడ్జి, ఎమ్మెల్యే క్యాంపు కార్యాలయం ప్రారంభానికి వెళ్తూ మధ్యలో మహబూబ్ నగర్ జిల్లా కేంద్రంలో ఆర్ అండ్ బి ద్వారా చేపట్టిన పలు కార్యక్రమాలను మంత్రి తనిఖీ చేశారు. ఈసందర్భంగా ఆయన మాట్లాడుతూ ఒకప్పుడు మహబూబ్ నగర్ లో ఇరుకురోడ్లతో ఎన్నో ఇబ్బందులు ఉండేవని, అలాంటిది శ్రీనివాస్ గౌడ్ ఎమ్మెల్యే, మంత్రి అయిన తర్వాత జడ్చర్ల పట్టణం నుండి నాలుగు లైన్ల రహదారి ఏర్పాటు చేయడం, జంక్షన్ల అభివృద్ధి, మహబూబ్ నగర్ పట్టణం మొత్తం సర్వాంగ సుందరంగా అయిందని అన్నారు. ముందుగా అప్పన్నపల్లి రెండవ రైల్వే ఓవర్ బ్రిడ్జిని పరిశీలిస్తూ.. కేవలం 12 నెలల్లోనే దీనిని పూర్తి చేయడం పట్ల రాష్ట్రమంత్రి డాక్టర్ వి.శ్రీనివాస్ గౌడ్ కృషి, పట్టుదల అర్థమవుతుందన్నారు. అనంతరం ఆర్ అండ్ బి చౌరస్తాలో జంక్షన్ అభివృద్ధి పనులను సైతం మంత్రి తనిఖీ చేశారు.

అశోక్ థియేటర్ చౌరస్తాలో చేపట్టిన రహనుమియా బ్రిడ్జి పనుల తనిఖీ చేసిన అనంతరం మంత్రి మీడియా ప్రతినిధులతో మాట్లాడుతూ.. అప్పన్న పల్లి మొదటి ఆర్ ఓ బి ని 12 సంవత్సరాల్లో నిర్మించగా, 2వ ఆర్ ఓ బి ని కేవలం 12 నెలల్లో నిర్మించడం పట్ల ఆయన ఆశ్చర్యం వ్యక్తం చేశారు. ఇలాంటి బ్రిడ్జిని నిర్మించేందుకు కనీసం మూడు సంవత్సరాలు పడుతుందని, అలాంటిది వేగవంతంగా నిర్మాణం పూర్తి చేయడం పట్ల ఆయన మంత్రి శ్రీనివాస్ గౌడ్ ను అభినందించారు. జూన్ రెండు లోగా ఈ బ్రిడ్జి నిర్మాణం పనులను పూర్తి చేసి ఆర్ ఓ బీని ప్రారంభించేందుకు ప్రణాళికలు రూపొందించాలని అధికారులను ఆదేశించారు. అంతేకాక రహనూమియా బ్రిడ్జిని కూడా సాధ్యమైనంత త్వరగా పూర్తిచేసి ప్రారంభించి ప్రజలకు అందుబాటులోకి తీసుకురావాల్సిందిగా ఆయన కోరారు. రాష్ట్ర ఎక్సైజ్, క్రీడలు, సాంస్కృతిక, పర్యాటక శాఖ మంత్రి డాక్టర్ వి.శ్రీనివాస్ గౌడ్ మాట్లాడుతూ? గతంలో జడ్చర్ల నుండి మహబూబ్ నగర్ కు వచ్చే వరకు అనేక ఇబ్బందులు ఎదుర్కోవడమే కాక అనారోగ్యం పాలైన వారు ఎంతోమంది రహదారిపైన ప్రాణాలు వదిలేసేవారని, అలాంటిది 12 నెలల్లోనే రెండవ ఆర్ వో బి ని పూర్తి చేయడం, వలసలకు మారుపేరైన పాలమూరు జిల్లాలో అన్ని రకాల సౌకర్యాలను, అన్నివర్గాల వారికి ఏర్పాటు చేయడం, ఇప్పుడు పాలమూరుకే వలస వచ్చే విధంగా తీర్చిదిద్దామన్నారు. నెల రోజుల్లో అప్పనపల్లి రెండవ ఆరోబి ని పూర్తి చేసి ప్రారంభించేందుకు ఆర్ అండ్ బి శాఖ మంత్రి సంబంధిత అధికారులకు ఆదేశాలు ఇవ్వడం సంతోషమని, అలాగే మహబూబ్ నగర్ జిల్లాలో గ్రామీణ ప్రాంతాల నుండి పట్టణం వరకు ఉన్న ఆర్ అండ్ బీ రహదారులు, ఇతర పనులను సైతం త్వరలోనే పూర్తి చేసుకొని ప్రజలకు అందుబాటులోకి తీసుకొస్తామని ఆయన వెల్లడించారు. ఈ కార్యక్రమంలో మహబూబ్ నగర్ పార్లమెంటు సభ్యులు మన్నే శ్రీనివాస్ రెడ్డి, జిల్లా కలెక్టర్ జి.రవి నాయక్ ఆదనపు కలెక్టర్ కె.సీతారామారావు, మున్సిపల్ చైర్మన్ కేసీ నరసింహులు, ముడా చైర్మన్ గంజి వెంకన్న, జిల్లా గ్రంథాలయ సంస్థ అధ్యక్షులు రాజేశ్వర్ గౌడ్, మున్సిపల్ వైస్ చైర్మన్ గణేష్, తదితరులు ఉన్నారు.

ఇంతవరకూ కర్ణాటక ప్రచారానికి వెళ్ళని గులాబి బాస్

-కుమారన్నతో కేసీఆర్‌కు చెడిందా లేకుంటే బీజేపీ అంటే భయపడ్డారా..?
-జేడీఎస్ తరపున ప్రచారం చేస్తానని మాటిచ్చిన గులాబీ బాస్
-మాజీ సీఎం కుమారస్వామి ఆశలు అడియాసలు

హైదరాబాద్ /బెంగళూరు మే 8 (ఎక్స్ ప్రెస్ న్యూ స్);టీఆర్ఎస్‌ను బీఆర్ఎస్‌గా మార్చిన తర్వాత కొన్ని రోజులపాటు తెలంగాణ సీఎం కేసీఆర్ యమా యాక్టివ్‌గా ఉన్నారు. జాతీయ స్థాయి నేతలతో, పలు రాష్ట్రాల ముఖ్యమంత్రులతో వరుస సమావేశాలు, భారీ బహిరంగ సభలు, చేరికలతో ప్రగతి భవన్ ఎప్పుడూ కిటకిటలాడుతుండేది. అయితే ఈ మధ్య ఎందుకో 'కారు'లో స్పీడ్ తగ్గినట్లుగా అనిపిస్తోంది. మరీ ముఖ్యంగా.. బీజేపీ ముక్త్ భారత్‌లో భాగంగా కర్ణాటక ఎన్నికల్లో ప్రచారానికి వెళ్తానని.. ఫస్ట్ టార్గెట్ ఇదేనని చెప్పిన కేసీఆర్ ఎందుకో వెనకడుగేశారు. అంతేకాదు.. జేడీఎస్ తరపున ప్రచారం చేస్తారని గులాబీ బాస్ మాటివ్వడంతో మాజీ సీఎం కుమారస్వామి ఎన్నో ఆశలు పెట్టుకున్నారు. 'సారొస్తున్నారు..' అని పలుమార్లు మీడియా ముందు కుమారన్న చెప్పారు కూడా. అయితే ఎన్నికల ప్రచారానికి మరో రెండ్రోజులు మాత్రమే గడువు ఉంది.. కానీ ఇంతవరకూ బాస్ పత్తాలేకుండా పోయారు. అది చేస్తాం.. ఇది చేస్తామన్న కేసీఆర్ కన్నడ నాట ఎన్నికల సమరానికి ఎందుకు వెళ్లలేదు..? కుమారన్నకు మాటిచ్చి తప్పారెందుకు..? బాస్ వెనకడుగు వేయడానికి కారణాలేంటి..? కుమారన్నతో కేసీఆర్‌కు చెడిందా లేకుంటే బీజేపీ అంటే భయపడ్డారా..? అసలు కేసీఆర్ గురించి అటు కర్ణాటకలో.. ఇటు తెలంగాణలో ఏమనుకుంటున్నారు..?

కన్నడ నాటు కాషాయ జెండా పాతాలని బీజేపీ.. 'హస్త'గతం చేసుకోవాలని కాంగ్రెస్ విశ్వప్రయత్నాలు చేస్తున్నాయి. ఈ రెండు జాతీయ పార్టీల మధ్యలో జేడీఎస్ కూడా కింగ్ మేకర్ కావాలని శతవిధాలుగా ప్రయత్నాలు షురూ చేసింది. ఒకటా రెండా బీజేపీ, కాంగ్రెస్ నేతలు ఒకరిపై ఒకరు విమర్శలు, కౌంటర్లు.. ఆఖరికి వ్యక్తిగతంగా కూడా టార్గెట్ చేసి మాట్లాడుకున్నారు. ముఖ్యంగా 'ముస్లిం రిజర్వేషన్', 'బజరంగ్‌దళ్'.. ఈ రెండు విషయాలు ఎప్పుడైతే తెరపైకి వచ్చాయో సీన్ మొత్తం మారిపోయింది. అప్పటి వరకూ కాంగ్రెస్‌కే గెలిచే ఛాన్స్ ఉందని సర్వేలు చెప్పగా.. సడన్‌గా ఒకట్రెండు సన్నివేశాలతో రివర్స్ అయ్యింది. ఇప్పుడంతా ఓటర్లు బీజేపీకి ఓటేసి గెలిపించేస్తున్నారనే ప్రచారం, సర్వేలు జోరందుకున్నాయి. ఎన్నికల్లో ప్రచారం కోసం కాషాయదళం మొత్తం కర్ణాటకలో వాలిపోయింది. ఇక కాంగ్రెస్ నుంచి కూడా రాహుల్ గాంధీ, ప్రియాంక గాంధీ రాగా.. రేపో మాపో ఫైనల్ టచ్ ఇవ్వడానికి సోనియా గాంధీ కూడా విచ్చేస్తారట. 'నువ్వా–నేనా' అన్నట్లుగా ఇరు పార్టీల నేతల ప్రచారం జరిగింది. తెలుగు రాష్ట్రాల నుంచి కూడా బండి సంజయ్, రేవంత్ రెడ్డి, రఘువీరా రెడ్డి లాంటి కీలక నేతలు వెళ్లి ప్రవాసాంధ్రులు అత్యధికంగా ఉన్న నియోజకవర్గాల్లో పర్యటించి ఓటర్లను అభ్యర్థించారు. ఆఖరికి కమెడియన్ బ్రహ్మానందం కూడా తెలుగు ప్రజలు ఉండే నియోజకవర్గాల్లో ప్రచారం చేస్తున్నారు. సరిగ్గా ఇదే సమయంలో.. అటు కర్ణాటకలో.. ఇటు తెలంగాణలో కేసీఆర్ పేరు మోత మోగుతోంది.

– అవును.. దేశం రూపురేఖలు మార్చేస్తా.. బీజేపీ ముక్త భారత్‌గా ముందుకెళ్తా.. అబ్ కీ బార్ కిసాన్ సర్కార్ ఇవీ ఆ మధ్య కేసీఆర్ నోట ప్రతీ సభలో వచ్చిన మాటలు. యుద్ధం కర్ణాటకతో మొదలవుతుందని కుమారస్వామి సాక్షిగా కేసీఆర్ పదే పదే చెప్పారు. కుమార పార్టీ గెలుపుకోసం సాయశక్తులా తాను, బీఆర్ఎస్ కృషి చేస్తుందని గులాబీ బాస్ మాటిచ్చారు. ఆయన మాటలతో కుమారన్నలో ఎనలేని ఉత్సాహం. ఇదంతా ఎన్నికల నోటిఫికేషన్ రాకముందు మాట. అయితే షెడ్యూల్ వచ్చింది.. మరో రెండ్రోజుల్లో ఎన్నికల ప్రచారం ముగియవచ్చినా ఇంతవరకూ బాస్ ఎక్కడా కనిపించలేదు. పోనీ ఆయన వెళ్లకపోయినా బీఆర్ఎస్ నేతలు ఎక్కడైనా కనిపించారా అంటే అబ్బే అస్సలే లేదు. ఇవన్నీ కాదు కనీసం ఎన్నికలకు సంబంధించి చిన్నపాటి ప్రకటన కూడా చేయకపోవడం గమనార్హం. ఆయన ఎందుకు వెళ్లలేదో తెలియట్లేదు కానీ సోషల్ మీడియాలో మాత్రం ఓ రేంజ్‌లో విమర్శలు , కౌంటర్లు వినిపిస్తున్నాయ్.

కర్ణాటకలో అడుగుపెట్టకపోవడానికి..!

అదేదో పాట ఉందిగా.. 'అంతన్నడు ఇంతన్నాడే..' అన్నట్లుగా అన్నేసి మాటలు చెప్పిన కేసీఆర్ కర్ణాటకలో ఎందుకు ప్రచారానికి వెళ్లలేదు..? యుద్ధం అని పెద్ద పెద్ద మాటలు చెప్పిన కేసీఆర్ కనీసం కత్తి పట్టుకోవడానికి కూడా ఎందుకు సాహసించలేదు..? ఆదిలోనే కేసీఆర్ ఎందుకిలా చేశారు..? ఎన్నో ఆశలు పెట్టుకున్న కుమారన్నకు బాస్ ఎందుకు హ్యాండిచ్చారు..? అనే విషయాలపైనే ఇప్పుడు ఎక్కడ చూసినా రాజకీయ వర్గాల్లో చర్చించుకుంటున్నారు. అయితే జేడీఎస్ కింగ్ మేకర్ కావడానికి చేయాల్సిన ప్రయత్నాలన్నీ చేస్తోంది గనుక పొరపాటున తెలంగాణ నుంచి వెళ్లి ప్రచారం చేస్తే ఆ పార్టీ దెబ్బతింటే పరిస్థితేంటి..? అప్పుడు అసలుకే ఎసరు వచ్చి పడినట్లు ఉంటుందని బాస్ భావించారని అందుకే అటువైపు అడుగుకూడా పెట్టలేదని టాక్ నడుస్తోంది. అంతేకాదు.. ఈ మధ్య మహారాష్ట్రలోని నాందేడ్ జిల్లాలోని భోకర్ తాలూకాలో ఉన్న ప్రఖ్యాత భోకర్ వ్యవసాయ మార్కెట్ కమిటీ 18 డైరెక్టర్ పదవులకు ఎన్నికలు జరగ్గా బీఆర్ఎస్ మద్దతుదారులు ఘోరాతి ఘోరంగా పరాజయంపాలయ్యారు. ఈ దెబ్బతో ప్రస్తుతానికి ఇతర రాష్ట్రాల జోలికి వెళ్లకూడదని కేసీఆర్ ఫిక్స్ అయ్యారని కూడా వార్తలు గుప్పుమంటున్నాయి.

తెలంగాణలో ఊహించని రీతిలోనే బలపడుతున్న బీజేపీ

ఇప్పుడు తెలంగాణలో బీజేపీ ఊహించని రీతిలోనే బలపడిందని రానున్న ఎన్నికల్లో గెలిచి ప్రభుత్వాన్ని ఏర్పాటు చేస్తామన్నట్లుగా కమలనాథులు చెప్పుకుంటున్నారు. బీజేపీ నేతలు ఈ మాటలు అన్నప్పుడల్లా బీఆర్ఎస్ పెద్దలకు జీహెచ్ఎంసీ ఎన్నికలే గుర్తొస్తున్నాయట. ఇక కర్ణాటక సంగతి అటుంచి మొదట తెలంగాణలో బీజేపీని ఢీకొట్టి ముచ్చటగా మూడోసారి గెలిచి హ్యాట్రిక్ కొట్టాక.. ఆ తర్వాత దేశ వ్యాప్తంగా బీఆర్ఎస్ విస్తరణకు వ్యూహాలు రచించాలన్నది బాస్ ఆలోచనట. వాస్తవానికి రాష్ట్రానికి సరిహద్దుల్లో ఉన్న రాయచూర్, గుల్బర్గా, బీదర్, గంగావతి, కొప్పోల్‌తో సహా తెలుగు మాట్లాడే ఓటర్లు అధికంగా ఉన్న జిల్లాలు, నియోజకవర్గాల్లో జరిపే ఎన్నికల బహిరంగ సభల్లో కుమారస్వామితో కలిసి వేదిక పంచుకోవాలని, ముఖ్యంగా బెంగళూరు మహానగరంలో నిర్వహించే ప్రచార కార్యక్రమాలు రోడ్ షోలలో భాగస్వామ్యం కావాలని గులాబీ బాస్ నిర్ణయించారట. అయితే.. సడన్‌గా ఏమైందో కానీ అందుకే రెడీ చేసుకున్న షెడ్యూల్‌ను కూడా కేసీఆర్ రద్దు చేసుకున్నారని టాక్.

కుమార స్వామి ,కెసిఆర్ కు చెడిందా..?

మరోవైపు.. అదేమీ లేదు కన్నడనాట ఎన్నికల ప్రచారానికి వెళ్లకపోవచ్చు కానీ కుమారన్నకు ఆర్థికంగా అన్ని విధాలుగా కేసీఆర్ అండగా ఉన్నారనే ఆరోపణలు కూడా లేకపోలేదు. అంతేకాదు ఎప్పటికప్పుడు కుమారన్నతో టచ్‌లో ఉంటూ ఐడియాలు కూడా గులాబీ బాస్ ఇస్తున్నారట. ఆ మధ్య కర్ణాటక బీఆర్ఎస్ వ్యవహారాలన్నీ నటుడు ప్రకాష్ రాజు చూసుకుంటారని టాక్ కూడా నడిచింది. ఒకవేళ బీఆర్ఎస్ బరిలోకి దిగితే కీలక అసెంబ్లీ లేదా పార్లమెంట్ స్థానం నుంచి ప్రకాష్‌ను బరిలోకి దింపాలని బీఆర్ఎస్ భావించిందట. అయితే ఇది ఎన్నికల తర్వాత చూసుకోవాలని ప్రస్తుతం జేడీఎస్‌కు సపోర్టు చేయాలని అవన్నీ పక్కనెట్టారట.

ముఖ్యంగా.. కేసీఆర్–కుమారన్న మధ్య సంబంధాలు చెడాయనే ప్రచారం కూడా జరుగుతోంది. ఎన్నికల ప్రకటనకు ముందే 93 మంది అభ్యర్థుల జాబితాను జేడీఎస్ ప్రకటించిన విషయం తెలిసిందే. కలిసి ముందడుగు వేద్దాం అనుకున్నప్పుడు ఇలా ఏకపక్షంగా అభ్యర్థులను ప్రకటిస్తే ఎలా..? అని కేసీఆర్ గుస్సా అయ్యారట. తనను తలచకుండానే ఇలా చేస్తున్న కుమారకు అసలు ఎందుకు విజయానికి పని చేయాలి..? ఆ అవసరం లేదనే నిర్ణయానికి వచ్చారట. అందుకే కన్నడనాట ఇంత జరుగుతున్నా కనీసం పొల్లెత్తి మాట కూడా ప్రస్తావించలేదట. ఎన్నికల తర్వాత ఒంటరిగానే బీఆర్ఎస్‌ను బలోపేతం చేసుకోవాలనే ప్రయత్నాల్లో కేసీఆర్ ఉన్నారట. అయితే బీఆర్ఎస్‌తో కలిసి వెళ్తే భవిష్యత్తులో ఆ పార్టీనే బలపడుతుందని అప్పుడు అసలుకే ఎసరు వస్తుందని కుమారస్వామి భావించారనే చర్చ కూడా జరుగుతోంది. అసెంబ్లీ సంగతి అటుంచినా పార్లమెంట్ ఎన్నికల్లో అయితే కలిసే ముందుకెళ్లాలని కేసీఆర్–కుమారస్వామి నిర్ణయానికి వచ్చారనే రూమర్స్ లేకపోలేదు. అంటే కర్ణాటక ఫలితాలపై బీఆర్ఎస్–జేడీఎస్ భవిష్యత్ ఆధారపడి ఉందన్న మాట.

మొత్తానికి చూస్తే.. కర్ణాటకలో కాస్త పరిస్థితులు అటు ఇటు అయితే బీజేపీ నెక్స్ట్ టార్గెట్ తెలంగాణ మాత్రమేనన్న విషయం జగమెరిగిన సత్యమే. ఓ వైపు కర్ణాటకలో గెలుపు కోసం వ్యూహాలు రచిస్తూనే.. తెలంగాణలో ఏ విధంగా గెలవాలనే దానిపై ప్రధాని మోదీ, అమిత్ షా ద్వయం ప్లాన్ చేస్తోంది. అందుకే ఎట్టి పరిస్థితుల్లోనూ కన్నడనాట కాషాయ జెండా ఎగరటానికి వీల్లేదని కేసీఆర్ కంకణం కట్టుకున్నారట. ఇందుకోసం తనవంతుగా చేయాల్సినదంతా గులాబీ బాస్ చేస్తున్నారట. కేసీఆర్ ఎందుకు వెళ్లలేదో అసలు కారణం తెలియట్లేదు కానీ చిత్రవిచిత్రాలుగా రూమర్స్ మాత్రం వచ్చేస్తున్నాయ్. ఈ పరిస్థితుల్లో ఎవరు పంతం నెగ్గించుకుంటారో.. ఫలితాలు ఎలా ఉంటాయో.. రిజల్ట్స్ తర్వాత ఎవరి నుంచి రియాక్షన్ ఎలా ఉంటుందో తెలియాలంటే మే–10 వరకు వేచి చూడాల్సిందే మరి.

ప్రజా రవాణాలో భద్రత ముఖ్యం

మెదక్, మే8: (నేటినిజం ప్రతినిధి):ప్రజా రవాణాలో భద్రత ముఖ్యమని, అనుమతి లేని వాహనాలలో ప్రజా రవాణా చేయడం, పరిమితికి మించి ప్రయాణికులను తీసుకెళ్లడం చట్టరీత్యా నేరమని, అటువంటి వాహనదారులపై చట్టపరమైన చర్యలు తీసుకోవలసిందిగా జిల్లా కలెక్టర్ రాజర్షి షా అధికారులకు సూచించారు. ప్రాణం ఎంతో విలువైనదని, వారిపై ఒక కుటుంబం ఆధారపడి ఉంటుందని కాబట్టి ప్రైవేట్ పాసెంజర్ వాహనాల డ్రైవర్లు భద్రంగా డ్రైవ్ చేయడం, పరిమితికి మించి ప్రయాణీకులను తీసుకెళ్లకుండా ఆర్.టి.సి. రవాణ శాఖ, పోలిసు అధికారులు సమిష్టిగా ప్రత్యేక డ్రైవ్ లు చేపట్టాలని కలెక్టర్ సూచించారు. సోమవారం కలెక్టర్ ఛాంబర్ లో ఎస్పీ రోహిణి ప్రియదర్శినితో కలిసి అక్రమ రవాణా అరికట్టడం పై ఏర్పాటు చేసిన జిల్లా టాస్క్ ఫోర్స్ కమిటీ సమావేశంలో అధికారులకు సూచించారు. ఈ సందర్భంగా వారు మాట్లాడుతూ అనుమతి లేని ప్రైవేట్ వాహనాలలో ప్రయాణికులను చేరవేయొద్దని, ఆటోలలో పరిమితికి మించి ప్రయాణికులను తీసుకెళ్లవద్దన్నారు. ఆయా విషయాలపై ప్రైవేట్ వాహన యజమానులకు అవగాహన కల్పించాలని సూచించారు. ప్రైవేట్ వాహన యజమానులు అనదికారికంగా వాహనాలు నడపకుండా ప్రజారవాణా చేయకుండా చూడాల్సిన బాధ్యత పోలీస్, రవాణా శాఖల దని అన్నారు. బస్టాండ్ కు 500 మీటర్ల దూరం వరకు ప్రైవేట్ వాహనాలలో ప్రయాణికులను ఎక్కించుకో రాదని ప్రైవేట్ వాహనదారులకు తెలుపాలని చెప్పారు.

అనుమతి పత్రాలు లేని వాహనాలు ఎక్కువగా తిరిగే రూట్లలో రవాణా , పోలీస్, ఆర్టీసీ శాఖల అధికారులు సంయుక్తంగా తనిఖీలు నిర్వహించాలని వారు ఆదేశించారు. వైట్ ప్లేట్ ఉన్న సొంత వాహన యజమానులు ఎట్టి పరిస్థితుల్లోనూ ప్రయాణికులను వారి వాహనంలో ఎక్కించుకో రాదని స్పష్టం చేశారు. పరిమితికి మించి ప్రయాణికులను రవాణా చేస్తున్న ,అనుమతి లేని వాహనాలను స్వాధీనపరచుకొని వాహనదారులపై చట్టపరమైన చర్యలు తీసుకోవాలని తెలిపారు. మానవ తప్పిదాల వల్ల ఎక్కువగా ప్రమాదాలు జరుగుచున్నాయని, జాతీయ రహదారుల వెంట ఉన్న గ్రామాలకు నిర్మించిన అండర్ పాస్ లను వాహనదారులు ఉపయోగించేలా అవగాహన కలిగించాలని అన్నారు.

ఈ సమావేశంలో ఆర్.టి.సి. రీజనల్ మేనేజర్ సుదర్శన్, డిపో మేనేజర్ రవి చందర్, జిల్లా రవాణాధికారి శ్రీనివాస్ గౌడ్ తదితరులు పాల్గొన్నారు.

మంచిర్యాల జిల్లాలో మంత్రి కేటీఆర్ పర్యటన..

పలు అభివృద్ధి పనులకు శంకుస్థాపన

మంచిర్యాల, మే 8: మంచిర్యాల జిల్లాలో మంత్రి కేటీఆర్ పర్యటిస్తున్నారు. దేవాపూర్‌లోని ఓరియంట్ సిమెంట్ ఫ్యాక్టరీ విస్తరణకు మంత్రులు ఇంద్రకరణ్ రెడ్డి, మహమూద్ అలీతో కలిసి భూమిపూజ చేశారు. అనంతరం బెల్లంపల్లిలో రూ.30 కోట్లతో చేపట్టిన రోడ్ల నిర్మాణానికి, రూ.44 కోట్లతో చేపట్టిన మిషన్ భగీరథ పనులకు మంత్రి కేటీఆర్ శంకుస్థాపన చేశారు. బెల్లంపల్లి పాలిటెక్నిక్ కాలేజీలో ఎస్సీ, ఎస్టీ వసతి గృహాన్ని ప్రారంభించారు.

ఓరియంట్ సిమెంట్ ఫ్యాక్టరీలో రూ.2 వేల కోట్లతో చేపట్టిన 4వ ప్లాంట్ ఏర్పాటుతో పర్యావరణ కాలుష్యం లేకుండా, ప్రజలకు ఇబ్బందులు కలుగకుండా చూడాలని మంత్రి కేటీఆర్ సూచించారు. కొత్త ప్లాంట్‌లో దేవాపూర్ గ్రామస్తులకు ఉద్యోగ ఉపాధి అవకాశాలు కల్పించాలన్నారు. బెల్లంపల్లి యువతకు ప్రత్యేక శిక్షణ ఇచ్చి ఉపాధి అవకాశాలు వచ్చేలా చేయాలని వెల్లడించారు. వనరక్షణకు ఓరియంట్ సిమెంట్ ఫ్యాక్టరీ యాజమాన్యం కృషి చేయాలని సూచించారు.

హనుమకొండ జిల్లా కలెక్టర్ గారికి వినతి పత్రం అందజేసిన

డబుల్ బెడ్ రూమ్ ఇండ్ల పోరాట సంఘం సభ్యులు

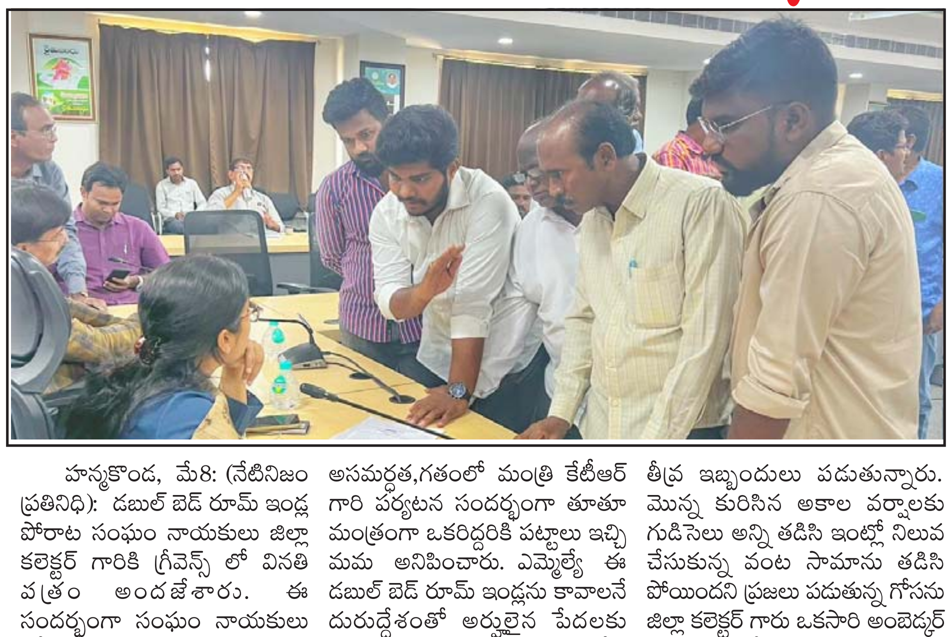

హన్మకొండ, మే8: (నేటినిజం ప్రతినిధి): డబుల్ బెడ్ రూమ్ ఇండ్ల పోరాట సంఘం నాయకులు జిల్లా కలెక్టర్ గారికి గ్రీవెన్స్ లో వినతి పత్రం అందజేశారు. ఈ సందర్భంగా సంఘం నాయకులు తోట పవన్ మాట్లాడుతూ హన్మకొండ లోని అంబెడ్కర్ నగర్,జితేందర్ సింగ్ నగర్ లో నిర్మించిన డబుల్ బెడ్రూం ఇండ్లు నిర్మాణం పుర్తయి నాలుగేండ్లు కావస్తున్నా అర్హులైన లబ్ధిదారులకు ఇవ్వకపోవడం ఎమ్మెల్యే అసమర్ధత,గతంలో మంత్రి కేటీఆర్ గారి పర్యటన సందర్భంగా తూతూ మంత్రంగా ఒకరిద్దరికి పట్టాలు ఇచ్చి మమ అనిపించారు. ఎమ్మెల్యే ఈ డబుల్ బెడ్ రూమ్ ఇండ్లను కావాలనే దురుద్దేశంతో అర్హులైన పేదలకు దక్కకుండా అడ్డుకుంటున్నారని తోట పవన్ మండిపడ్డారు. ఎమ్మెల్యే అనుచరులకి కేటాయించే ప్రయత్నం చేస్తున్నారు అసలైన అర్హులకు అన్యాయం జరుగుతుంది అని అన్నారు. ఇప్పటికే గుడిసెల్లో నివసిస్తున్న ప్రజలు రోగాల బారినపడి తీవ్ర ఇబ్బందులు పడుతున్నారు. మొన్న కురిసిన అకాల వర్షాలకు గుడిసెలు అన్ని తడిసి ఇంట్లో నిలువ చేసుకున్న వంట సామాను తడిసి పోయిందని ప్రజలు పడుతున్న గోసను జిల్లా కలెక్టర్ గారు ఒకసారి అంబెడ్కర్ నగర్ జితేందర్ నగర్ ను సందర్శించాలని సంఘం నాయకులు కోరారు. ఈ కార్యక్రమంలో డబుల్ బెడ్ రూమ్ ఇండ్ల పోరాట సంఘం నాయకులు డక్క ప్రభాకర్, లింగాల ఇమ్మాన్యూల్, సంజయ్, సాయి కృష్ణ, గణేష్ తదితరులు పాల్గొన్నారు.

సమ్మె చేస్తున్న జూనియర్ పంచాయతీ కార్యదర్శులు సాయంత్రం 5 గంటలలోగా విధులలో చేరాలి

మెదక్, మే8: (నేటినిజం ప్రతినిధి):ఒప్పంద ప్రాతిపదికన పనిచేస్తూ తమను క్రమబద్ధీకరించాలంటూ సమ్మె చేస్తున్న జూనియర్ పంచాయతీ కార్యదర్శులు మంగళవారం(9-5-2023) సాయంత్రం 5 గంటల లోగా విధులలో చేరవలసినదిగా జిల్లా కలెక్టర్ రాజర్షి షా సూచించారు. రాష్ట్రంలోని జూనియర్ పంచాయతీ కార్యదర్శులు, ఒప్పంద ప్రాతిపదికన పనిచేసే కార్యదర్శులు తమను క్రమబద్దీకరించవలసినదిగా డిమాండ్ చేస్తూ ఏప్రిల్ 28 నుంచి నిరవధిక సమ్మెకు దిగిన నేపథ్యంలో రాష్ట్ర పంచాయతీ రాజ్ శాఖ ముఖ్య కార్యదర్శి సందీప్ సుల్తానియా స్పందిస్తూ సమ్మె విరమించి విధుల్లో చేరాలని స్పష్టం చేస్తూ నోటీసులు జారీ చేశారని సోమవారం ఇక్కడ కలెక్టర్ తెలిపారు. ఒప్పంద ప్రాతిపదిక నియామకం కాబడిన జూనియర్ పంచాయతీ కార్యదర్శులు తమ అగ్రిమెంట్ లో ఏ యూనియన్ లో, సంస్థలో చేరబోమని సంతకం చేశారని, అట్టి ఒప్పందాన్ని ఉల్లంఘిస్తూ సమ్మెలో కొనసాగడం చట్ట విరుద్ధమని ఆ నోటీసులో పేర్కొన్నారని కలెక్టర్ తెలిపారు. అంతేగాక రెగ్యులర్ నియామకం కానందున క్రమబద్దీకరణ కు హక్కు లేదా దావా వేయుడానికి అవకాశముండదని అన్నారు. కాగా కాంట్రాక్టు ఉద్యోగి పనితీరు, మూల్యాంకనానికి లోబడి ప్రభుత్వం నియమించిన కమిటీ వారి సేవల పట్ల సంతృప్తి చెందితే క్రమబద్ధీకరించుటకు ఒక అవకాశం ఉంటుందని అన్నారు. కానీ చట్ట విరుద్ధంగా యూనియన్ ఏర్పాటు చేసి సమ్మె చేయడం ద్వారా సర్వీసులో కొనసాగడానికి అన్ని హక్కులు కోల్పోయారని ఆ నోటీసులో పేర్కొన్నారని కలెక్టర్ తెలిపారు. అయినా ప్రభుత్వం మానవతా దృక్పథంతో మంగళవారం లోగా విధులలో చేరుటకు ఒక అవకాశం ఇచ్చిందని, చేరని వారిని ఉద్యోగంలోంచి తొలగిస్తామని నోటీసులో పేర్కొందని, కాబట్టి సమ్మెలో ఉన్న జూనియర్ పంచాయతీ కార్యదర్శులు ఇట్టి చక్కటి అవకాశాన్ని సద్వినియోగం చేసుకొని మంగళవారం (9-5-2023) సాయంత్రం 5 గంటలలోగా సంబంధిత మండల పరిషద్ అభివృద్ధి అధికారి కార్యాలయంలో విధులలో చేరవలసినదిగా కలెక్టర్ రాజర్షి షా సూచించారు.

తెలంగాణ ఇచ్చి 9 ఏళ్లయినా ప్రజల ఆకాంక్షలు నెరవేర లేదు

-ఆత్మబలిదానాలు వృధా కావద్దు
-'తెలంగాణ మీకు నేల కాదు.. తల్లి వంటిది'
-బీఆర్ఎస్ ప్రభుత్వం నియంతృత్వంగా వ్యవహరిస్తోంది
-బీఆర్ఎస్ నేతలు తెలంగాణ తమ జాగీరులా భావిస్తున్నారు"
-కాంగ్రెస్ అధికారంలోకి వస్తే నిరుద్యోగులకు రూ. 4 వేలు భృతి
-నీళ్లు, నిధులు తెలంగాణ కోసం ఎందరో ఆత్మ బలిదానాలు
-నియామకాల కోసమే తెలంగాణ ఉద్యమం
-తెలంగాణలో అధికారంలోకి రావాలని ప్రత్యేక రాష్ట్రం ఇవ్వలేదు
-ప్రజల ఆకాంక్షల మేరకే సోనియాగాంధీ తెలంగాణ ఇచ్చారు
-జైబోలో తెలంగాణ అని ఆమె ప్రసంగాన్ని ప్రారంభించిన ప్రియాంక గాంధీ

హైదరాబాద్ మే 8 (ఎక్స్ ప్రెస్ న్యూస్): తెలంగాణ మీకు నేల కాదు.. తల్లి వంటిదని కాంగ్రెస్ నేత ప్రియాంక గాంధీ అన్నారు. సరూర్?నగర్?లో కాంగ్రెస్ యువ సంఘర్షణ సభ నిర్వహించారు. ఈ సభకు ముఖ్య అతిథిగా ప్రియాంక గాంధీ హాజరయ్యారు. జైబోలో తెలంగాణ అని ఆమె ప్రసంగం ప్రారంభించారు. 'తెలంగాణ మీకు నేల కాదు.. తల్లి వంటిది' అని కాంగ్రెస్ నేత ప్రియాంక గాంధీ అన్నారు. సరూర్?నగర్?లో కాంగ్రెస్ నిర్వహించిన ' యువ సంఘర్షణ సభ'కు ముఖ్య అతిథిగా ప్రియాంక గాంధీ హాజరయ్యారు. ' జైబోలో తెలంగాణ' అని తన ప్రసంగాన్ని ప్రారంభించారు. "తెలంగాణ మీకు తల్లి వంటిది. నీళ్లు, నిధులు, నియామకాల కోసమే తెలంగాణ ఉద్యమం జరిగింది. తెలంగాణ కోసం ఎందరో ఆత్మ బలిదానాలు చేశారు. మా కుటుంబం కూడా ఎన్నో త్యాగాలు చేసింది. ఆ బాధ ఏంటో మాకు తెలుసు. తెలంగాణ ఇవ్వాలనే నిర్ణయం అంత ఈజీగా చేసింది కాదు. తెలంగాణలో అధికారంలోకి రావాలని ప్రత్యేక రాష్ట్రం ఇవ్వలేదు. ప్రజల ఆకాంక్షల మేరకే సోనియాగాంధీ తెలంగాణ ఇచ్చారు. సోనియా తెలంగాణ ఇచ్చి 9 ఏళ్లయినా ప్రజల ఆకాంక్షలు నెరవేర లేదు. ఆత్మబలిదానాలు వృధా కావద్దని సోనియా తెలంగాణ ఇచ్చారు. తెలంగాణ కోసం అన్ని వర్గాలవారు పోరాడారు. బీఆర్ఎస్ ప్రభుత్వం నియంతృత్వంగా వ్యవహరిస్తోంది. బీఆర్ఎస్ నేతలు తెలంగాణ తమ జాగీరులా భావిస్తున్నారు" అని ప్రియాంక గాంధీ దుయ్యబట్టారు.

నిరుద్యోగులకు రూ. 4 వేలు భృతి

తెలంగాణ ఏర్పడ్డాక 8 వేల మంది రైతులు ఆత్మహత్య చేసుకున్నారని ప్రియాంక అన్నారు. నిరుద్యోగ భృతి రూ.3 వేలు ఇస్తామన్నారు.. ఇప్పుడు ఏమైంది? అని ప్రశ్నించారు. తెలంగాణలో కాంగ్రెస్ అధికారంలోకి వస్తే నిరుద్యోగులకు రూ. 4 వేలు భృతి ఇస్తామని ప్రకటించారు. యువతకు రూ. 10 లక్షల వరకు వడ్డీలేని రుణాలు ఇస్తామని హామీ ఇచ్చారు. ఉద్యోగాలు లేక లక్షలాది మంది నిరుద్యోగులు అల్లాడుతున్నారని ఆందోళన వ్యక్తం చేశారు. మరో పక్క పరీక్షల పేపర్లు లీక్ అవుతున్నాయని, పేపర్ లీక్‌పై ఎలాంటి చర్యలు తీసుకోలేదని విమర్శించారు. 9 ఏళ్లలో ప్రభుత్వం ఒక్క యూనివర్సిటీ ఏర్పాటు చేయలేదని, ప్రైవేట్ యూనివర్సిటీలకు మాత్రం అనుమతులు ఇస్తున్నారని దుయ్యబట్టారు. బడ్జెట్‌లో విద్యకు కేటాయింపులు తగ్గించారని ధ్వజమెత్తారు. ప్రతి వ్యక్తిపై రూ.వేల అప్పులు మోపారని,"ంగ్రెస్ అబద్ధపు వాగ్దానాలు చేయను.. ప్రజల సంక్షేమం కోసమే పనిచేస్తామని ప్రియాంకగాంధీ ప్రకటించారు.

హిందూపురం సీఐ ఇస్మాయిల్‌పై ఏపీ హైకోర్టు ఆగ్రహం

అనంతపురం మే 8 (ఎక్స్ ప్రెస్ న్యూ స్);: హిందూపురం సీఐ ఇస్మాయిల్‌పై ఏపీ హైకోర్టు (ఆగ్రహం వ్యక్తం చేసింది. జ్యుడీషియల్ అధికారిపై దాడి చేయడాన్ని ధర్మాసనం తీవ్రంగా తప్పుపట్టింది. సీఐకు ఎంత ధైర్యం అంటూ న్యాయస్థానం ఆగ్రహం వ్యక్తం చేసింది. సీఐ చర్య కోర్టు పరిపాలన విధులకు ఆటంకం కలిగించేలా ఉందని వ్యాఖ్యానించింది.సీఐపై కోర్టు దిక్కరణ చర్యలు ప్రారంభించాలని రిజిస్ట్రార్‌కు హైకోర్టు ఆదేశాలు జారీ చేసింది. అలాగే అడ్వకేట్ కమిషన్, కోర్టు సిబ్బందిపై చేయి చేసుకున్న ఘటనలో సీఐ ఇస్మాయిల్‌పై ధర్మాసనం సుమోటో పిల్ నమోదు చేసింది. దీనిపై సోమవారం హైకోర్టు ప్రధాన న్యాయమూర్తి ప్రశాంత్ కుమార్ మిశ్రా ధర్మాసనం ముందు విచారణ జరిగింది. వివరాల్లోకి వెళితే..హిందూపురంలో గిరిష్ అనే వ్యక్తిని అక్రమ నిర్బంధం చేశారంటూ అక్కడి కోర్టులో పిటిషన్ వేసే సమయంలో కోర్టు.. అడ్వకేట్ కమిషనర్, సిబ్బందిని అక్కడికి పంపింది. పోలీస్ స్టేషన్‌లో గిరిష్ ఉండడం, చిత్రహింసలకు గురిచేయడంతో.. అతనిని కోర్టులో హాజరుపరచాలని అడ్వకేట్ కమిషనర్ చెప్పగా.. సీఐ ఇస్మాయిల్ అడ్వకేట్ కమిషనర్, కోర్టు సిబ్బందిపై చేయి చేసుకున్నారనే ఆరోపణలపై జిల్లా జడ్జి విచారణ జరిపి నివేదిక ఇవ్వాలని ఆదేశించారు. అధికారులు ఇచ్చిన నివేదికను జిల్లా కోర్టు.. రాష్ట్ర హైకోర్టుకు పంపగా దానిని రిజిస్ట్రార్.. ప్రధాన న్యాయమూర్తి ముందుంచారు. దీనిపై వెంటనే సుమోటోగా కేసు నమోదు చేయాలని ఆదేశించారు.

సచివాలయంపై గద్దలు తిరగడం శుభమా?..అశుభమా?

హైదరాబాద్ మే 8 (ఎక్స్ ప్రెస్ న్యూ స్);తెలంగాణ ప్రభుత్వం ఎంతో ప్రతిష్టాత్మకంగా.. కోట్లు వెచ్చించి నిర్మించిన కొత్త సచివాలయం గురించి ప్రతిరోజూ ఏదో ఒక వార్త వస్తూనే ఉంది. ముఖ్యంగా తెలుగు మీడియాలో పుంకాలు పుంకాలుగా ప్రత్యేక కథనాలు వచ్చేస్తున్నాయ్. ఈ కథనాలపై ప్రభుత్వం నుంచి ఎలాంటి స్పందన రాకపోవడంతో అసలు ఏది నిజమో.. ఏది అబద్ధమో కూడా తెలియని పరిస్థితుల్లో ప్రజలు ఉన్నారు. ఇవన్నీ అటుంచితే.. సచివాలయంపై గత కొన్నిరోజులుగా గరుడ పక్షులు తిరుగుతుండటంతో మరోసారి వార్తల్లో నిలిచింది. ఇంతకీ ఇలా గద్దలు తిరగడం శుభమా..? అరిష్టమా..? అసలే సీఎం కేసీఆర్‌కు నమ్మకాలెక్కువ.. ఈ గరుడ వ్యవహారం ఆయన దాకా వెళ్లిందా.. లేదా..? సచివాలయం ఉద్యోగులు దీనిపై ఏమంటున్నారు..? ఇంతకీ ఆ గద్దలు అక్కడికెలా వచ్చాయి..?

కొత్త సచివాలయాన్ని రాజసానికి అద్దంపట్టేలా నిర్మించుకున్నామని కేసీఆర్ సర్కార్ తెగ ఊదరకొడుతోంది. అయితే ప్రతిపక్షాలు మాత్రం ప్రజాధనం అంతా వృథా అయ్యిందని.. కూల్చేస్తాం.. కూల్చి మళ్లీ కడతామని ఓ రేంజ్‌లో మండిపడుతున్నాయి. ఇప్పట్లో ఈ విమర్శలు, ప్రతివిమర్శలకు చెక్ పడేలా లేదు. అందుకే ఇలా సచివాలయం నిర్మాణం ప్రారంభం నుంచి ఇప్పటి వరకూ ఏదో ఒకలా వార్తల్లో నిలుస్తూనే ఉంది. సచివాలయంపై గరుడ పక్షులు విహరించడం ఇప్పుడు తెలంగాణలో పెద్ద హాట్ టాపిక్ అయ్యింది. సచివాలయం ప్రారంభం అయిన నాటి నుంచి పరిసర ప్రాంతాల్లో ముఖ్యంగా గుమ్మటాలపైనే గుంపులు గుంపులుగా తిరుగుతుండటంతో ఉద్యోగుల్లో ఆందోళన మొదలైందట. సరిగ్గా సాయంత్రం విధులు ముగించుకుని బయటికి వస్తున్న టైమ్‌లోనే జీ-బ్లాక్ దగ్గర గరుడ పక్షులు కనిపిస్తుండటంతో చిత్రవిచిత్రాలుగా ఉద్యోగులు చర్చించుకుంటున్నారట. గద్దలు ఇలా తిరగడం శుభమా.. అరిష్టమా..? అని రానున్న రోజుల్లో ఊహించని పరిణామాలు ఏమైనా చోటుచేసుకుంటాయా..? అని తెలుసుకునే పనిలో పడ్డారట. కొందరు శుభమే అని చెప్పుకుంటుండగా.. అమ్మో గరుడ చాలా డేంజర్ అని మరికొందరు చెప్పుకుంటున్నారట. ఇంతవరకూ అంతా ఓకేకానీ.. అసలే సీఎం కేసీఆర్‌కు నమ్మకాలెక్కువ.. ఈ గరుడ వ్యవహారం ఆయన దృష్టికి వెళ్లిందా..? లేదా..? అనేది ఇప్పుడు హాట్ టాపిక్. ఒకవేళ ఆయన దృష్టికి వెళ్తే ఏం చేస్తారనేది కూడా చర్చనీయాంశమే అయ్యింది.

ఇది కూడా నిజమేనేమో..!

వాస్తవానికి.. సచివాలయం ప్రదేశంలో ఒకప్పుడు నిజాం ప్యాలెస్ ఉండేది. ఇక్కడ్నుంచే ప్రధాని హోదాలో పాలనా వ్యవహారాలు నడుపుతుండేవారు. ఆ తర్వాత ఉమ్మడి ఆంధ్రప్రదేశ్‌గా ఉన్నప్పుడు పరిపాలన కేంద్రంగానే నడిచేది. 1950వ దశకం మొదలుకుని కేసీఆర్ ప్రభుత్వం కూల్చక మునుపు వరకూ ఇక్కడే అన్ని కార్యకలాపాలు జరిగేవి. ప్రభుత్వాలు మారినప్పుడల్లా ప్రధాన వ్యక్తులు అంటే.. ముఖ్యమంత్రి హోదాలో ఉండేవారు జీ బ్లాక్ అని, సీ బ్లాక్ అని మారుతుండేవారు కానీ భవనం మాత్రం అదే. ఇక్కడ్నుంచే ఎన్టీఆర్ చంద్రబాబు వైఎస్ రాజశేఖర్ రెడ్డి రోశయ్య కిరణ్ కుమార్ రెడ్డి అంతా సమత అని పిలవబడే సీ, సర్వహిత అని పిలవడే జీ బ్లాక్‌ల నుంచి సీఎం ఛాంబర్లు ఏర్పాటు చేసుకుని పాలన సాగించారు. అయితే కొన్నేళ్లుగా అది అలాగే ఉండటంతో శిథిలావస్థకు చేరుకుంది దీంతో చుట్టుపక్కల ప్రాంతంలో పిచ్చి చెట్లు పెరగడంతో పాములు, పక్షులకు నిలయంగా మారింది. అప్పట్లోనే సాయంత్రం సమయంలో గద్దలు, గబ్బిలాలు కనిపించేవని ఇప్పుడు కూడా ఆహారం, ఆవాసం కోసం అలా తిరుగుతుండేవట. కేసీఆర్ ఆ పాత సచివాలయాన్ని కూల్చేసి కొత్తగా నిర్మించడం జరిగింది. దీంతో వాటికి ఆవాసం లేకుండాపోయిందని.. అందుకే ఇలా ఇప్పుడు తిరుగుతున్నాయట. అయితే.. కొత్త భవనం ప్రాంగణంలో పురుగు, పుట్ర లాంటివేవీ లేనప్పుడు ఆహార అవసరాలకు కోసం గద్దలు రావడానికి ఆస్కారం లేనే లేదని సచివాలయం ఉద్యోగుల నుంచి వస్తున్నాయట. మరోవైపు.. ఇవన్నీ ఫేక్ అని ఎప్పుడూ కనిపించని గద్దలు ఇప్పుడు కనిపించడమేంటి..? ఇదంతా ఫొటో షాప్ అని సోషల్ మీడియాలో ఫొటోలు, కామెంట్స్ ఓ రేంజ్‌లో వైరల్ అవుతున్నాయి.

గద్దలు నిజంగా అశుభమా..!

పక్షులలో గరుడ పక్షి అతిపెద్దది. గరుడ పక్షిశ్రీమహావిష్ణువు కోసం ఎంతో కఠినమైన తపస్సు చేసింది. తన కఠినమైన తపస్సుతో విష్ణు భగవానుడిని మెప్పించడం వల్ల విష్ణుమూర్తి తనకు వాహనంగా గరుడ పక్షిని నియమించుకున్నారని పెద్దలు చెబుతుంటారు. అందుకే విష్ణువు వాహనాన్ని గరుడాళ్వార్ అని అంటాం. ఆ విష్ణులోకంలో స్వామి వారి పాదసేవలో నిమగ్నమై ఉంటాడు. పక్షి సంతతుల్లో ఇది శ్రేష్టమైనది. గరుధ పక్షి అంటే అతి పెద్దదిగా, నిశితమైన దృష్టి, కాళ్లు, రెక్కలతో విరాజమానమై ఉంటుంది. ఇప్పుడు కనిపించేవన్నీ గద్దలే. అవి కూడా పక్షుల సంతతే. గరుడ పక్షులు ఎత్తైన చోట్లలో కనిపించవచ్చు కానీ జనసామాన్యం ఉంటే చోట్ల కనపించడం ఉండదు. శుభాశుభాలనేవి మన కల్పితాలుగానే అనుకోవాలి. అలాంటి ఆలోచన వస్తే జపాలు జరిపించడం, విష్ణుమూర్తి, గరడుని సంతృప్తి పరిచే పూజాదికాలు చేయవచ్చని సిద్ధాంతులు, పండితులు చెబుతున్నారు. అంతేకాదు.. 'గరుడ' అంటే కఠినమైన విజయాన్ని సాధించిందని అర్థం కూడా వస్తుంది. గద్దలు కలలోకి రావడం, మన చుట్టూ తిరిగినా శుభసూచికమేనని కొందరు భావిస్తుంటారు. గద్దలు ఇళ్లపై తిరగడం ప్రకృతి వైపరీత్యాలకు సూచికలు అని.. రానున్న రోజుల్లో ఊహకు అందని రీతిలో పరిణామాలు చోటుచేసుకుంటాయని కూడా ఆందోళన చెందుతుంటారు.

మొత్తానికి చూస్తే.. ఒకవేళ గరుడ పక్షులు తిరగడం నిజమే అయితే ఏదైనా ప్రగాఢంగా విశ్వసించే కేసీఆర్ ఈ విషయంలో ఎలాంటి చర్యలు తీసుకోబోతున్నారు. కొందరు పూజలు చేస్తే అంతా సెట్ అవుతుందని.. ఇంకొందరు రానున్న రోజుల్లో ఇబ్బందులు తలెత్తుతాయని అంటున్న ఈ క్రమంలో కేసీఆర్ ఏం చేయబోతున్నారు..? మరోసారి యాగం చేయడానికి ప్రయత్నిస్తారా లేకుంటే.. అబ్బే ఇవన్నీ మామూలే అని మిన్నకుండిపోతారా..? ఈ వ్యవహారంపై ప్రతిపక్షాల ఎలా రియాక్ట్ అవుతాయనేది.. ఇప్పుడు ఉత్కంఠంగా మారింది.

సమ్మె చేస్తున్న జూనియర్ పంచాయతి కార్యదర్శుల డిమాండ్లను పరిష్కరించాలి

- బిసి సంక్షేమ సంఘన జాతీయ అధ్యక్షులు ఆర్.కృష్ణయ్య డిమాండ్

హైదరాబాద్ మే 8 (ఎక్స్ ప్రెస్ న్యూ స్);గత 11 రోజులుగా సమ్మె చేస్తున్న 9355 మంది జూనియర్ పంచాయతీ కార్యదర్శులను మరియు ఔట్ సోర్సింగ్ పంచాయతి కార్యదర్శులను చర్చలకు పిలిపించి డిమాండ్లను పరిష్కరించి, సమ్మె విరమింపజేయాలని ముఖ్యమంత్రి కేసీఆర్ కు బిసి సంక్షేమ సంఘన జాతీయ అధ్యక్షులు ఆర్.కృష్ణయ్య విజ్ఞప్తి చేశారు. సోమవారం హైదరాబాద్ లో ఏర్పాటుచేసిన మీడియా సమావేశంలో జూనియర్ పంచాయతీ కార్యదర్శుల సంఘం ప్రదాన కార్యదర్శి ఏ. శ్రీకాంత్,ఉపాధ్యక్షులు సురేష్ లతో కలిసి మీడియా సమావేశం లో మాట్లాడారు. పంచాయతీ కార్యదర్శులు డిమాండ్ న్యాయమైనవి. వీరిని ఉద్యోగంలోకి తీసుకున్నప్పుడు మూడు సంవత్సరాలలో రెగ్యులరైజ్ చేస్తామని నోటిఫికేషన్లో స్పష్టంగా పేర్కొన్నారు కానీ తర్వాత ఉ.నా-26 ద్వారా మరో సంవత్సరం పొడిగించడం జరిగింది. కానీ జీవో 26 ప్రకారం నాలుగు సంవత్సరాల గడిచిన కూడా రెగ్యులర్ చేయకపోవడంతో అనివార్య పరిస్థితులలో సమ్మెకు వెళ్లడం జరిగింది. వీరిని న్యాయమైన డిమాండ్లకు ప్రజా సంఘాలు, బీసీ/ఎస్సీ/ఎస్టీ సంఘాలు, ప్రతిపక్ష పార్టీలు, అధికార పార్టీలు శాసనసభ్యులు పూర్తి మద్దతు ప్రకటించారు. కానీ ఇంతవరకు ప్రభుత్వం తగురీతిలో స్పందించకపోవడం న్యాయం కాదు. ముఖ్యమంత్రి కేసీఆర్ గారు ఉద్యమాల ద్వారానే గొప్ప జాతీయ నాయకుడిగా గుర్తింపు పొందడం జరిగింది. ఉద్యమాలు చేసి తెలంగాణను తెచ్చారు, ఉద్యమాలను గౌరవించి వారి సమస్యలను పరిష్కరించాలని కోరారు. ప్రతిష్టకు పోకుండా తమ బిడ్డ లాంటి చిరు ఉద్యోగులను రెగ్యులర్ చేయాలని కోరారు.

జూనియర్ పంచాయతీ కార్యదర్శుల డిమాండ్స్ :

1.మూడేళ్లకు రెగ్యులర్ చేస్తామని చెప్పిన ప్రభుత్వం మూడేళ్ల తర్వాత రెగ్యులర్ చేయకుండా ఉ.నా 26 ను తీసుకొచ్చి ఇంకో ఏడాది ప్రొఫెషన్ పీరియడ్ ను పెంచుతూ గౌరవ రాష్ట్ర ముఖ్యమంత్రి కేసీఆర్ గారు అసెంబ్లీలో ప్రకటించడం జరిగింది. అయినా కూడా మేము పెంచిన మరియొక సంవత్సరంతో పాటు మొత్తం నాలుగేళ్లు ఉద్యోగ భద్రత లేకుండా పనిచేయడం జరిగింది.

2. రెగ్యులర్ చేయాలంటూ రెండేళ్లు అధికారులు చుట్టూ, మంత్రుల చుట్టూ తిరుగుతున్న ఎవరూ పట్టించుకోలేదు. 11 ఏప్రిల్ 2023 తో నాలుగేళ్ల సర్వీస్ ని కూడా పూర్తి చేసుకోవడం జరిగింది. అయినా కూడా ప్రభుత్వం వైపు నుండి రెగ్యులర్ చేస్తున్నాం అని ఎటువంటి ప్రకటన రాకపోవడం వల్ల తీవ్ర మానసిక క్షోభకు గురై తీవ్రమైన అభద్రతా భావంతో తేదీ: 13 ఏప్రిల్ 2023న ప్రభుత్వానికి సమ్మె నోటీసు అందించి, తేదీ: 28 ఏప్రిల్, 2023 నుండి నివధిక సమ్మెను చేపట్టడం జరిగింది.

3.మూడేళ్ల ప్రొబేషన్ పీరియడ్ నిబంధనతో 15వేల జీతంతో జూనియర్ పంచాయతీ కార్యదర్శులను నియమించుకొని, మూడేళ్ల తర్వాత గ్రేడ్-4 ఉద్యోగులుగా గుర్తించి రెగ్యులర్ చేస్తామని రాష్ట్ర ప్రభుత్వం నోటిఫికేషన్ లోనే పేర్కొన్నది.

చాలా మందికి కానిస్టేబుల్, కోర్టు, సింగరేణి లాంటి ఉద్యోగాలు వచ్చిన అన్నిటిని వదులుకుని బంగారు తెలంగాణ పునర్నిర్మానం లో భాగస్వామ్యం అవుతామని ఆశ తో మూడేళ్లకు రెగ్యులర్ అవుతాం అని నమ్మకంతో ఎంతో మంది యువతీ యువకులు నెగెటివ్ మార్కింగ్ విధానం లో పరీక్షలు రాసి రాజ్యాంగ బద్దంగా ఈ ఉద్యోగం లో చేరినారు.

మూడేళ్ళ పాటు రాష్ట్ర వ్యాప్తంగా జూనియర్ పంచాయతీ కార్యదర్శులు ఎన్నో ఒత్తిడుల ఎదుర్కొంటూ సుమారు 50 రకాల విధులను నిర్వర్తిస్తూ ఎన్నో జాతీయ అవార్డులు తీసుకు రావడం ఒక్క 2023 లోనే దేశంలో మరే రాష్ట్రానికి సాధ్యం కానీ 13 జాతీయ అవార్డులు తీసుకు రావడం జరిగింది రాత్రింబవళ్ళు పని చేసి జూనియర్ పంచాయతీ కార్యదర్శులు ఈ విజయం సాధించారు పల్లె ప్రగతి పనులను విజయవంతంగా నిర్వర్తించి గ్రామాల్లో ఎన్నో ఆస్తులను సృష్టించి ప్రజలందరి మన్ననలు పొందడం జరిగింది.

ఒత్తిడి తట్టుకోలేక కొంత మంది విది నిర్వహణ లో ప్రమాదలకు గురై సుమారు 56 మంది మరణిస్తే ఆ కుటుంబాలకు ఉద్యోగ భద్రత ఆర్థిక భద్రత లేకుండా పోయింది.

ఒత్తిల్లు తట్టుకోలేక వివిధ ప్రమాదాల్లో మరణించిన వారి స్థానం లో అలాగే రాజీనామాలు చేసిన వారి స్థానం లో అవుట్ సోర్సింగ్ పద్ధతిలో సుమారు వెయ్యి మందిని అవుట్ సోర్సింగ్ పంచాయతీ కార్యదర్శులుగా నియమించుకుని వారికి 10,500 వేతనం ఇస్తున్నారు.

4.1) వెంటనే జూనియర్ పంచాయతీ కార్యదర్శులు రెగ్యులర్ చేస్తూ గ్రేడ్- 4 ఉద్యోగులుగా గుర్తించి నాలుగు సంవత్సరాల సర్వీస్ ను కలుపుతూ ప్రభుత్వ ఉత్తర్వులను విడుదల చేయాలి. 2)అవుట్ సోర్సింగ్ పంచాయతీ కార్యదర్శులను జూనియర్ పంచాయతీ కార్యదర్శులుగా వెంటనే ప్రమోట్ చేసి వీరిని కూడా రెగ్యులర్ చేయాలి. 3) మరణించిన పంచాయతీ కార్యదర్శుల కుటుంబాలకు 20 లక్షల నష్ట పరిహారం చెల్లిస్తూ కారుణ్య నియామక ప్రక్రియ చేపట్టి వారి కుటుంబంలో ఒకరికి ఉద్యోగం ఇవ్వాలి. ఈ కార్యక్రమంలో జూనియర్ పంచాయతీ కార్యదర్శుల సంఘం గౌరవ అద్యక్షులు సందీప్,కోశాధికారి,శశిధర్,మహిళా కాన్వినర్స్ స్వప్న, కవిత తదితరులు పాల్గొన్నా

రాజ్యాధికారం-దివ్యాంగుల భాగస్వామ్యం

-దివ్యాంగ సంఘాలతో సమాలోచన సదస్సు

మెదిచల్ /కీసర మే 8 (ఎక్స్ ప్రెస్ న్యూ స్);ఇండియన్ ప్రజా కాంగ్రెస్ దివ్యాంగుల విభాగం ఆద్వర్యంలో రాజ్యాధికారం-దివ్యాంగుల భాగస్వామ్యం అనీ అంశం పై దివ్యాంగ సంఘాల తో సమాలోచన సదస్సు శివలెంక ఉదయలక్ష్మి ఆధ్వర్యంలో జరిగింది. కావూరు శ్రీనివాస్ అద్యక్షతన జరిగిన ఈ సదస్సును శ్రీ రామలింగేశ్వర దివ్యంగుల కాలనీ కుందన పెల్లి కీసరలో ఘనంగా నిర్వహించారు. ఈ సభకు ఇండియన్ ప్రజా కాంగ్రెస్ పార్టీ జాతీయ అధ్యక్షులు కేబీ శ్రీధర్, జాతి అధికార ప్రతినిధి కావూరి శ్రీనివాస్, జాతీయ సలహాదారు సూర్య ప్రకాష్ రావు, తోపాటు పలు దివ్యాంగ సంఘాల నాయకులు గుత్తికొండ కిరణ్ శివ నారాయణ రెడ్డి తదితరులు పాల్గొన్నారు. ఈ సందర్భంగా శివలెంక నాగవదయలక్ష్మి మాట్లాడుతూ ఒక నిర్దిష్టమైన ప్రణాళికతో దివ్యాంగ విభాగాన్ని ముందుకు తీసుకెళ్తామని చెప్పారు. ఇండియన్ ప్రజా కాంగ్రెస్ పార్టీకి అన్ని దివ్యంగా సంఘాలు మద్దతిస్తున్నాయని తిలిపారు.దివ్యాన్గుల సమస్యలు హక్కులు చట్టాలపై జాతీయ స్థాయిలో అన్ని జీవంగా సంఘాలతో కమిటీ వేస్తున్నామని తెలిపారు. తెలంగాణ హక్కుల సాధన సమితి అధ్యక్షులు గుత్తికొండ కిరణ్ ఇండియన్ ప్రజా కాంగ్రెస్ దివ్యాంగ విభాగం లో ఒక తీవ్ర వికలాంగులు కి ఉన్నత పదవి ఇచ్చి గౌరవించడం దివ్యాంగ ఆశలను ఆత్మవిశ్వాసాన్ని పెంపొందించిందన్నారు. త్వరలో జాతీయ కమిటీ సభ్యులను నియమించేందుకు సిద్ధమవుతుందని అన్ని దివ్యాంగ సంఘాలకు విజ్ఞప్తి చేశారు. ఈ కార్యక్రమంలో మానస,ఐశ్వర్య, అరుణారెడ్డి తదితరులు పాల్గొన్నారు.

4 శాతం ముస్లిం కోటా రద్దు ప్రభావం బీజేపీపై ఏవిధంగా ఉంటుంది

బెంగళూరు మే 8 (ఎక్స్ ప్రెస్ న్యూస్): కర్ణాటకలో మరోసారి అధికారం నిలబెట్టుకునేందుకు బీజేపీ, ఈసారి ఎలాగైనా తిరిగి అధికారంలోకి రావాలని కాంగ్రెస్ సాగిస్తున్న హోరాహోరీ ఎన్నికల ప్రచారం మధ్య సీఎం బసవరాజ్ బొమ్మై తీసుకున్న ముస్లిం కోటా రద్దు ప్రభావం బీజేపీపై ఎలా ఉండబోతోంది?. ముస్లింలకు కేటాయించిన 4 శాతం రిజర్వేషన్‌ను రద్దు చేస్తూ, ఆ కోటాను లింగాయత్, వొక్కలిగ కమ్యూనిటీలకు సమంగా సీఎం బసవరాజ్ బొమ్మై సారథ్యం లోని బీజేపీ ప్రభుత్వం కేటాయించింది. దీనిపై టీవీ-సీఎన్ఎక్స్ ఒపీనియన్ పోల్ నిర్వహించింది.

ఒపీనియన్ పోల్ ఏమి చెప్పిందంటే..?

ముస్లిం రిజర్వేషన్లకు ముగింపు పలుకుతూ కర్ణాటక ప్రభుత్వం తీసుకున్న నిర్ణయానికి 54 శాతం మంది మద్దతు తెలిపారు. 25 శాతం మంది నిరసన వ్యక్తం చేశారు. 21 శాతం మంది ఎటూ తేల్చిచెప్ప లేకపోయారు. సర్వేలో పాల్గొన్నవారంతా ముస్లిమేతరులు కావడం విశేషం. ఈనెల 1 నుంచి 6వ తేదీ వరకూ 112 నియోజకవర్గాల్లోని 11,120 మంది అభిప్రాయాలను టీవీ-సీఎన్ఎక్స్ సేకరించింది. వీరిలో 5,620 మంది పురుషులు, 5,580 మంది స్త్రీలు ఉన్నారు. ఈనెల 10వ తేదీన కర్ణాటక అసెంబ్లీ ఎన్నికల పోలింగ్ జరగనుండగా, 8వ తేదీ సాయంత్రంతో ఎన్నికల ప్రచారానికి తెరపడనుంది. మే 13న ఓట్లు లెక్కించి ఫలితాలు ప్రకటిస్తారు.

సోనియాగాంధీపై ఎన్నికల కమిషన్‌కు బిజెపి పిర్యాదు

న్యూఢిల్లీ మే 8 (ఎక్స్ ప్రెస్ న్యూస్);: కర్ణాటక ఎన్నికల ప్రచారంలో కాంగ్రెస్ మాజీ అధ్యక్షురాలు సోనియాగాంధీ చేసిన వ్యాఖ్యలపై భారతీయ జనతా పార్టీ కన్నెర్ర చేసింది. సోనియాగాంధీ తన ప్రసంగంలో 'సార్వభౌమాధికారం' అనే పదాన్ని ఉపయోగించడంపై అభ్యంతరం తెలిపిన బీజేపీ ఎంపీలు ఎన్నికల కమిషన్ కు ఫిర్యాదు చేశారు. ఈ విషయమై కాంగ్రెస్ పార్టీ, ఆ పార్టీ మాజీ అధ్యక్షురాలు సోనియాగాంధీపై తక్షణ చర్యలు తీసుకోవాలని ఈసీఐని బీజేపీ ప్రతినిధి బృందం కోరింది.కాంగ్రెస్ పార్లమెంటరీ పార్టీ చైర్‌పర్సన్ సోనియా గాంధీ 6.5 కోట్ల కన్నడిగులకు బలమైన సందేశం ఇచ్చారని, కర్ణాటక ప్రతిష్ట, సార్వభౌమాధికారం, సమగ్రతకు ముప్పుగా పరిణమించే ఎవరినీ కాంగ్రెస్ పార్టీ ఉపేక్షించదని కాంగ్రెస్ పార్టీ మే 6న ఒక ట్వీట్ చేసింది. ఈ వ్యాఖ్యలపై బీజేపీతో పాటు ప్రధాన మంత్రి నరేంద్ర మోదీ మండిపడ్డారు. సోనియాగాంధీ 'సార్వభౌమాధికారం' అనే పదాన్ని ఉద్దేశపూర్వకంగానే వాడినట్టు కేంద్ర మంత్రి భూపేంద్ర యాదవ్ విమర్శించారు. ఆమెపై ఈసీ చర్యలు తీసుకోవాలన్నారు. కేంద్ర మంత్రి, బీజేపీ ఎంపీ శోభా కరంద్లాజే సైతం ఎన్నికల సంఘానికి ఫిర్యాదు చేశారు. సార్వభౌమాధికారం పదాన్ని దేశానికి మాత్రమే ఉపయోగిస్తారని, సోనియాగాంధీపై ఎఫ్ఐఆర్ నమోదు చేయాలని ఆమె డిమాండ్ చేశారు. ఈ విషయమై ఫిర్యాదు చేసేందుకు భూపేంద్ర యాదవ్ సారథ్యంలోని బీజేపీ ప్రతినిధుల బృందం ఎన్నికల సంఘాన్ని ఆదివారంనాడు కలిసింది. జితేంద్ర ప్రసాద్, తరుణ్ చుగ్, అనిల్ బలూని, ఓం పాఠక్‌లు ఈ ప్రతినిధుల బృందంలో ఉన్నారు.కాగా, మైసూరు జిల్లాలో ఆదివారంనాడు జరిగిన బహిరంగ సభలో ప్రధాన మంత్రి మోదీ సైతం కాంగ్రెస్‌పై విరుచుకుపడ్డారు. 'టుక్డే-టుక్డే గ్యాంగ్' జబ్బు ఇప్పుడు కాంగ్రెస్ అత్యున్నత స్థాయికి కూడా చేరిందని విమర్శించారు. దేశ ప్రయోజనాలకు వ్యతిరేకంగా పని చేసే విధంగా కాంగ్రెస్ 'రాయల్ ఫ్యామిలీ' ఎప్పుడూ ముందే ఉంటుందని, ఇలాంటి ఆటలను దేశం ఎప్పటికీ క్షమించదని అన్నారు. దేశంలోని రాజకీయాలను శాసిస్తున్న కాంగ్రెస్ రాయల్ ఫ్యామిలీ, విదేశీ శక్తుల జోక్యాన్ని కూడా కోరుతోందంటూ ఘాటు విమర్శలు చేశారు. ఇండియాను ద్వేషించే విదేశీ దౌత్యవేత్తలను కాంగ్రెస్ రహస్యంగా కలుసుకుంటోందని, దేశ సార్వభౌమాధికారానికి తలవంపులు తెచ్చే పనులకు మళ్లీ మళ్లీ పాల్పడుతోందని తూర్పారబట్టారు.

మొక్కజొన్న, ధాన్యం సేకరణ వేగవంతం చేయండి - అధికారులకు మంత్రి పువ్వాడ ఆదేశం

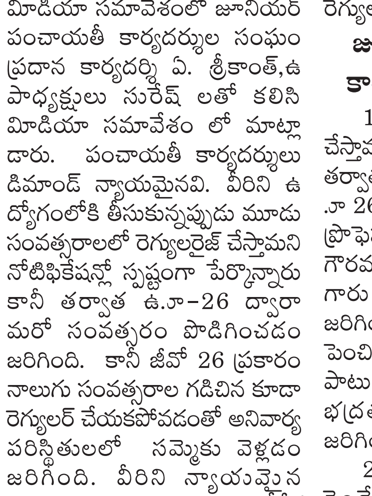

ఖమ్మం, మే8: (నేటినిజం ప్రతినిధి): ఖమ్మం జిల్లా కలెక్టర్ గౌతమ్ అధ్వర్యంలో మొక్కజొన్న, ధాన్యం సేకరణ, రవాణా అంశంపై జిల్లా కలెక్టరేట్ లో సివిల్ సప్లై, మార్కెటింగ్, వ్యవసాయ, రవాణా, పోలీస్, రైస్ మిల్లర్ల అసోసియేషన్, లారీ ఓనర్స్ అసోసియేషన్ ఇతర అధికారులతో మంత్రి పువ్వాడ అజయ్ కుమార్ సమీక్ష నిర్వహించారు. జిల్లా వ్యాప్తంగా 3 లక్షల మెట్రిక్ టన్నుల ధాన్యం సాగు కాగా దాదాపు 2లక్షల పై చిలుకు ధాన్యం సేకరణ కేంద్రాలు వస్తుందని, ఇప్పటి వరకు కేవలం 40వేల మెట్రిక్ టన్నులు మాత్రవే సేకరణ జరిగిందని అధికారుల లెక్కల ప్రకారం నమోదు అయిందన్నారు. ధాన్యం సేకరణలో బాగా వెనుకబడి ఉన్నామని, ఇలాంటి పరిస్థితి జిల్లాలో ఎప్పుడూ లేదన్నారు. కొత్త కొత్త పాలసీలు జిల్లాలో మోపి రైతులను ఇబ్బందులు పెడితే సహించేది లేదని గుర్తుంచుకోవాలని హితవు పలికారు.

మీకు ప్రభుత్వంకు ఉన్న సమస్యలను రైతులపై రుద్ది వాళ్ళని ఇబ్బంది పెట్టాలని చూస్తే అందుకు సమాధానం చెప్పాల్సివస్తుం దన్నారు. కరోనా క్లిష్ట సమయంలోనే 3లక్షల పై చిలుకు మెట్రిక్ టన్నుల ధాన్యం సేకరించామని, ఇప్పుడు దాన్ని అందుకోలేకపోవడానికి గల కారణాలు ఏంటని ప్రశ్నించారు.

మిల్లర్లు తరుగు పేరుతో 4కిలోలు తీసేయడం సరికాదని దీన్ని మార్చుకోవాలని సూచించారు.

ధాన్యం రవాణాలో అంతరాయలు, అవాంతరాలు కలిగిస్తే వారి పై చర్యలకు వెనుకాడేది లేదని, ఇప్పటికైనా మీ పని తీరు మార్చుకుని ప్రభుత్వం సహకరించాలని కోరారు. ముఖ్యమంత్రి కేసీఆర్ రైతు అనుకూల విధానాలు, రైతుబంధు, రైతుబీమా, 24 గంటల ఉచిత కరెంటు, కాళేశ్వర జలాలతో పంట విస్తీర్ణం ఏటికేడు పెరుగుతూ రికార్డు స్థాయిలో ధాన్యాన్ని సేకరిస్తున్నామన్నారు. ఎలాంటి పరిస్థితుల్లోనైనా రైతు పండించిన చివరి గింజను మద్దతు ధరతో కొనాలన్న ముఖ్యమంత్రి ఆశయాలకు అనుగుణంగా పని చేయాలన్నారు. ప్రపంచవ్యాప్త నివేదికల్లో ఓవైపు యావత్ ప్రపంచంలో 20ఏళ్ల కనిష్టానికి బియ్యం ఉత్పత్తి పడిపోతుంటే, కేవలం తెలంగాణలో మాత్రమే బియ్యం ఉత్పత్తి ఆరింతలు పెరిగిందన్నారు ఇది తెలంగాణ ప్రభుత్వం, సీఎం కేసీఆర్ సాధించిన ఘనత అని వెల్లడించారు.

సమీక్షలో విత్తనాభివృద్ధి సంస్థ చైర్మన్ కొండబాల కోటేశ్వరరావు, జడ్పీ చైర్మన్ లింగాల కమల్ రాజ్, పోలీస్ కమిషనర్ విష్ణు ఎస్.వారియర్, రైతు సమన్వయ సమితి జిల్లా అధ్యక్షుడు నల్లమల వెంకటేశ్వర రావు, డీసీఎంఎస్ చైర్మన్ శేషగిరి రావు, అదనపు కలెక్టర్ మధుసుధన్, ఆఖీలం ఖత విద్యా చందన, జిల్లా కో-ఆపరేటివ్ అధికారి విజయ కుమారి, జిల్లా రవాణా అధికారి తోట కిషన్ రావు, జిల్లా సివిల్ సప్లై అధికారి రాజేందర్, జిల్లా మేనేజర్ (ఝఊఅఒ) ఉ. సోములు, మార్కెటింగ్ అధికారి నాగరాజ్, జిల్లా మేనేజర్ మార్క్ ఫెడ్ పి సునీత, రైస్ మిల్లర్ అసోసియేషన్ అధ్యక్షుడు బొమ్మ రాజేశ్వర రావు, లారీ అసోసియేషన్ ప్రతినిధులు భద్రం, సత్యం బాబు తదితరులు ఉన్నారు.

ప్రజావాణి దరఖాస్తులను సత్వరమే పరిష్కరించాలి...!- జిల్లా కలెక్టర్ డాక్టర్ శరత్ .

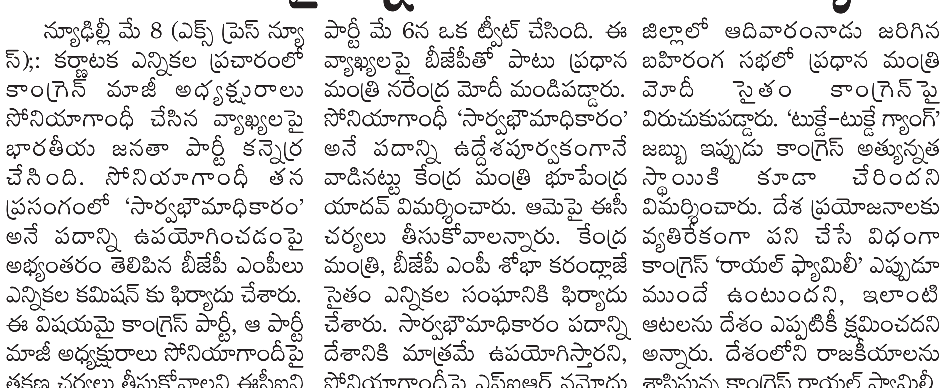

సంగారెడ్డి, మే 08 (నేటి నిజం ప్రతినిధి) ప్రజావాణిలో వచ్చిన అర్జీల సత్వర పరిష్కారం పై ఆయా శాఖల అధికారులు ప్రత్యేక దృష్టి సారించాలని జిల్లా కలెక్టర్ డాక్టర్ శరత్ జిల్లా అధికారులను ఆదేశించారు.

సోమవారం కలెక్టరేట్ సమావేశ మందిరంలో నిర్వహించిన ప్రజావాణి కార్యక్రమంలో కలెక్టర్ శరత్ ,జిల్లా అదనపు కలెక్టర్ వీరారెడ్డి తో కలిసి జిల్లా నలుమూలల నుండి వచ్చిన ప్రజ ల నుండి విజ్ఞప్తులను స్వీకరించారు. ఈ సందర్బంగా కలెక్టర్ మాట్లాడుతూ ఆయా శాఖల అధికారులు తమ శాఖకు సంబంధించి వచ్చిన అర్జీలను సత్వరమే పరిష్కరించాలని తెలిపారు.

తిరస్కరించిన వాటికి సవివరమైన వివరణ ఇవ్వాలనిసూచించారు. జాప్యానికి తావివ్వరాదని, ఎప్పటికప్పుడు వెంట వెంటనే ఆర్జీ దారుల విజ్ఞప్తులను పరిశీలించి పరిష్కారం చూపాలని సూచించారు.

ప్రజావాణిలో ఐసిడిఎస్, ఎస్సీ కార్పొరేషన్, ఎస్సీ అభివృద్ధి శాఖ, పంచాయతీ, హౌసింగ్, రెవిన్యూ, పశు సంవర్ధక, జిల్లా గ్రామీణ అభివృద్ధి, వైద్య ఆరోగ్యశాఖ , తదితర శాఖలకు సంబంధించిమొత్తం (48) దరఖాస్తులు రాగా, అందులో (18) రెవెన్యూ శాఖ కు సంబంధించినవి కాగా, (30) ఇతర శాఖలకు చెందినవి ఉన్నాయి. ఈ కార్యక్రమంలో అదనపు కలెక్టర్ వీరారెడ్డి,వివిధ శాఖల జిల్లా అధికారులు,రెవెన్యూ డివిజన్ అధికారులు, తదితరులు పాల్గొన్నారు.

ధాన్య సేకరణలో వేగం పెంచాలి:జిల్లా కలెక్టర్ గౌతమ్

ఖమ్మం, మే8: (నేటినిజం ప్రతినిధి): ధాన్య సేకరణలో వేగం పెంచాలని జిల్లా కలెక్టర్ వి.పి. గౌతమ్ అన్నారు.సోమవారం కలెక్టర్ కూసుమంచి మండలం పాలేరు గ్రామంలో ఏర్పాటుచేసిన ధాన్య సేకరణ కేంద్రాన్ని ఆకస్మిక తనిఖీ చేశారు.ఇంతవరకు ఎంత మేర ధాన్యం, ఎంతమంది రైతుల నుండి సేకరించింది ఆడిగి తెలుసుకున్నారు.ధాన్య సేకరణలో రైతులకు ఎలాంటి ఇబ్బందులు తలెత్తకుండా చర్యలు చేపట్టాలన్నారు .ఓపిఎంఎస్ నమోదు వివరాలు అడిగి తెలుసుకున్నారు.సమస్యల గురించి అడిగి తెలుసుకుని,సేకరించిన ధాన్య రవాణాకు వాహనాలు వెంటనే సమకూర్చాలన్నారు. లోడింగ్, అన్లోడింగ్ ప్రక్రియ వెంట వెంటనే జరిగిన పర్యవేక్షణ చేయాలన్నారు. అనంతరం బోనకల్ రోడ్,శ్రీరాంనగర్ లోని శ్రీ సాయినాథ్ మోడ్రన్ రైస్ మిల్,కొత్తూరు ధాంసలాపురంలోని భాగ్యలక్ష్మి రైస్ మిల్లులను సందర్శించి,ధాన్య సేకరణ తనిఖీలు చేశారు. మిల్లులకు ఎంత ధాన్యం కేటాయించింది, ఇప్పటి వరకు ఎంత సేకరించింది,ప్రతిరోజు ఎంతమేర ధాన్యం అన్లోడ్ చేసుకుంటుంది అడిగి తెలుసుకున్నారు. లక్ష్యం కంటే సేకరణ చాలా తక్కువ ఉండడం,అన్లోడ్ విషయంలో నెమ్మదిగా ఉండడంతో,వేగం పెంచాలని,రోజుకు కనీసం 4 లోడులు అన్లోడ్ చేయాలని, సేకరణ లక్ష్యం త్వరితగతిన పూర్తి చేయాలని అన్నారు. మిల్లర్లు అలసత్వం వహించడం,సేకరణకు రైతుల నుండి కటింగ్ చేయడం చేస్తే చర్యలు తప్పవని, మిల్లులపై ఫిర్యాదులు వస్తే చర్యలు తీసుకుంటామని హెచ్చరించారు. కలెక్టర్ తనిఖీల సందర్భంగా డిఆర్డీవో విద్యాచందన,జిల్లా సహకార అధికారిణి విజయకుమారి,జిల్లా పౌరసరఫరాల అధికారి రాజేందర్,పౌరసరఫరాల జిల్లా మేనేజర్ సోములు,వ్యవసాయ శాఖ ఏడి సునీత, కూసుమంచి ఎంపిపి శ్రీనివాస్,ఎంపిడిఓ కరుణాకర్ రెడ్డి,తహసీల్దార్ మినన్,అధికారులు తదితరులు ఉన్నారు.

వైద్యారోగ్య శాఖలో 1,442 అసిస్టెంట్ ప్రొఫెసర్ల ఎంపిక జాబితా విడుదల..

హైదరాబాద్, మే8:వైద్యారోగ్య శాఖలో 1,442 అసిస్టెంట్ ప్రొఫెసర్ పోస్టులకు ఎంపికైన అభ్యర్థుల జాబితాను తెలంగాణ మెడికల్ అండ్ హెల్త్ రిక్రూట్మెంట్ బోర్డు (ఓఊూఖీః) విడుదల చేసింది. డైరెక్టర్ ఆఫ్ మెడికల్ ఎడ్యుకేషన్ పరిధిలోని 34 స్పెషాలిటీ విభాగాల్లో వీరు ఎంపికయ్యారు. మెరిట్ ఆధారంగా కౌన్సెలింగ్ నిర్వహించి, కొత్తగా ప్రారంభమైన మెడికల్ కాలేజీల్లో అభ్యర్థులు కోరుకున్న చోట నియామక ఉత్వర్వులను పొందనున్నారు. భర్తీ ప్రక్రియను కేవలం 5 నెలల రికార్డు సమయంలోనే విజయవంతంగా పూర్తి చేసిన బోర్డును ఆర్థిక, వైద్యారోగ్య శాఖ మంత్రి హరీశ్ రావు అభినందించారు. పూర్తి పారదర్శకంగా ప్రక్రియ నిర్వహించి, ఎప్పటికప్పుడు అభ్యర్థుల నుంచి అభ్యంతరాలను స్వీకరిస్తూ, ఎలాంటి సమస్యలు రాకుండా చూసుకుంటూ, అర్హులు ఉద్యోగ అవకాశాలు పొందేలా చేయడం గొప్ప విషయం అన్నారు.

ఎంపికైన వైద్యులకు మంత్రి హరీశ్‌రావు శుభాకాంక్షలు

ప్రభుత్వ ఆసుపత్రుల్లో అసిస్టెంట్ ప్రొఫెసర్లుగా ఎంపికైన వైద్యులకు మంత్రి హరీశ్‌రావు శుభాకాంక్షలు తెలిపారు. జిల్లాకు ఒక మెడికల్ కాలేజీ ఏర్పాటు చేయాలన్న సీఎం కేసీఆర్ నిర్ణయంతో రాష్ట్రంలో వైద్య విద్య అవకాశాలు పెరిగి, సూపర్ స్పెషాలిటీ సేవలు మారుమూల ప్రాంతానికి సైతం చేరువ అయ్యాయని మంత్రి పేర్కొన్నారు. ఈ క్రమంలో అవసరమైన వైద్య సిబ్బంది భర్తీని ప్రభుత్వం ప్రారంభించి, విజయవంతంగా పూర్తి చేస్తున్నట్లు తెలిపారు. ఒకవైపు వైద్యుల భర్తీతో పాటు, మరోవైపు 5,204 స్టాఫ్ నర్సుల పోస్టుల భర్తీని మొదలు పెట్టినట్లు చెప్పారు. అత్యంత పారదర్శకంగా, పకడ్బందీగా స్టాఫ్ నర్సు నియామక ప్రక్రియ పూర్తి చేసేందుకు ఆన్‌లైన్ (కంప్యూటర్ బేస్డ్ టెస్ట్) ద్వారా పరీక్ష నిర్వహిస్తున్నట్లు చెప్పారు.

ఆరోగ్య తెలంగాణను సాకారం చేయాలి..

తాజాగా ఎంపికైన అసిస్టెంట్ ప్రొఫెసర్ల నియామకంతో కొత్తగా ఏర్పడ్డ మెడికల్ కాలేజీల్లోని, ఆయా విభాగాల్లో అందించే వైద్య సేవలు మరింత మెరుగుకానున్నాయి. రెండు వారాల్లోగా కౌన్సెలింగ్ ప్రక్రియ పూర్తి చేసి, నియామక ఉత్తర్వులు అందించి, విధుల్లో చేరే విధంగా చర్యలు తీసుకోవాలని మంత్రి డైరెక్టర్ ఆఫ్ మెడికల్ ఎడ్యుకేషన్‌ను ఆదేశించారు. వైద్యారోగ్య శాఖలో భాగస్వామ్యం అవుతున్న వైద్య సిబ్బంది, ముఖ్యమంత్రి కేసీఆర్ మార్గనిర్దేశనంలో ప్రజలకు నాణ్యమైన వైద్య సేవలు అందించి, ఆరోగ్య తెలంగాణను సాకారం చేసేందుకు అంకితభావంతో, సేవాభావంతో కృషి చేయాలని, మంచి వైద్య సేవలు అందించి ప్రజల మన్ననలు పొందాలని మంత్రి ఆకాంక్షించారు.

మే 31న కొమురవెల్లిలో మున్నూరు కాపుసత్రం భూమి పూజ మహోత్సవం

- మే 31 న కొమురవెల్లి లో మున్నూరు కాపుసత్రం భూమి పూజ మహోత్సవం

-పోస్టర్ ను ఆవిష్కరించిన రాజ్యసభ సభ్యులు ఆర్ కృష్ణయ్య

హైదబాద్ మే 8 (ఎక్స్ ప్రెస్ న్యూస్); ఈ నెల 31 న కొమురవెల్లి లో మున్నూరు కాపుసత్రం భూమి పూజ మహోత్సవకార్యక్రమాన్ని నిర్వహిస్తున్నటు శ్రీ మల్లికార్జున స్వామి మున్నూరు కాపు నిత్యాన్నదాన సత్ర భవనం వ్యవస్థాపక అద్యక్షులు ఉప్పు రవీందర్ పటేల్ తెలిపారు. ఈ మేరకు సోమవారం హైదరాబాద్లోని బిసి భవన్ లో మున్నూరు కాపుసత్రం భూమి పూజ వాల్ పోస్టర్ ను రాజ్యసభ సభ్యులు ఆర్ కృష్ణయ్య,ఎర్ర సత్యనారాయణ చేతుల మీదుగా ఆవిష్కరించారు.

అనంతరం ఈ మహా కార్యానికి రావసిన్దిగా ఆర్ కృష్ణయ్య ఆహ్వానించారు అనంతరం ఉప్పు రవీందర్ పటేల్ మాట్లాడుతూ కాశీ పీఠం పీఠాతీస్వర్లు పరమహంస పరివ్రజకాచార్య శ్రీ శ్రీ శ్రీ శివ నాగేంద్ర సరస్వతి స్వామిజీ మహాస్వామిజీ చేతుల మీదుగా ఈ భూమి పూజా కార్యక్రమం జరుగుతుందని తెలిపారు. ఈ కార్యక్రమానికి మున్నూరు కాపు కుల బంధువులను ప్రతి ఒక్కరిని కలిసి ఆహ్వానించడం జరిగినదని తెలిపారు. ఈ కార్యక్రమం లో ఆకుల.రాజయ్య పటేల్, మొగిలి దుర్గ ప్రసాద్ పటేల్, గూడెపు ప్రవీణ్ పటేల్, ఎడ్ల సురేందర్ పటేల్, మారిశెట్టి మురళి పటేల్,స్వామి వివేక్ పటేల్ కాముని రమేష్ పటేల్, మురళి పటేల్ తదితరులు పాల్గొన్నారు.

చదువుతో పాటు క్రీడల్లో రాణించాలి

-డాక్టర్ చెన్నమనేని వికాస్ రావు

-క్రికెట్ టోర్నమెంట్ విజేతలకు రూ.20,000 అందజేత

రాజన్న సిరిసిల్ల, మే 8:(నేటినిజం ప్రతినిధి): కొనరావుపేట మండలం నాగారం గ్రామంలో జిల్లాస్థాయి క్రికెట్ టోర్నెంట్ ఫైనల్ లో విజేతలుగా నిలిచిన టీం సభ్యులకు ప్రతిమా ఫౌండేషన్ చైర్మనా డాక్టర్ చెన్నమనేని వికాస్ సోమవారం రూ.20,000 రూపాయకు, ట్రోఫీని అందజేశారు. ఈ సందర్భంగా డాక్టర్ చెన్నమనేని వికాస్ మాట్లాడుతూ యువత చదువుతో పాటు క్రీడలలో రాణించాలన్నారు. క్రీడలలో ఆరోగ్యంతో పాటు ఆత్మవిశ్వాసం, నాయకత్వ లక్షణాలు మెరుగుపడతాయన్నారు. మొబైల్ గేమ్స్ వీడి, మైదానం బాట పట్టాలన్నారు.

అనంతరం మొదటి బహుమతి గెలుచుకున్న కోనరావుపేట టీమ్ కీ 20,000 రూపాయలను, అలాగె రన్నరఫ్ గా నిలిచిన నాగారం టీమ్ కీ ట్రోఫీ అందజేశారు.

ఈ కార్యక్రమంలో నాగారం, కొనరావుపేట టీమ్స్ ,గ్రామ యువత, తదితరలు పాల్గొన్నారు.

వైద్యులు అంకితభావంతో పనిచేయాలి.

-టెస్టులు చేయడంలో జాప్యం చేయరాదు.

- జిల్లా కలెక్టర్ డాక్టర్ శరత్.

సంగారెడ్డి, మే 08 (నేటి నిజం ప్రతినిధి)వైద్యులు అంకితభావంతో పనిచేయాలని జిల్లా కలెక్టర్ డాక్టర్ శరత్ అన్నారు.సోమవారం కలెక్టరేట్ మినీ సమావేశ మందిరంలో కలెక్టర్ శరత్ ఆరోగ్య మహిళా కేంద్రాల వైద్య సిబ్బంది, జిల్లా వైద్య ఆరోగ్య శాఖ అధికారి, ప్రభుత్వ జనరల్ ఆస్పత్రి సూపర్డెంట్ తదితరులతో ఆరోగ్య మహిళ కార్యక్రమ పురోగతి పై సమీక్షించారు.

ఈ సందర్భంగా కలెక్టర్ మాట్లాడుతూతెలంగాణ ప్రభుత్వం మహిళల ఆరోగ్యం కోసం చేపట్టిన ఆరోగ్య మహిళా కార్యక్రమ లక్ష్యం నెరవేరేలా సంబంధిత వైద్య సిబ్బంది చిత్తశుద్ధితో పనిచేయాలన్నారు.

జిల్లాలో ప్రతి మంగళవారం బిలాల్పూర్, ఝరాసంగం, జిన్నారం, ఆర్సీ పూర్ లలో నిర్వహిస్తున్న ఆరోగ్య మహిళా కేంద్రాలలో ఓపి మరింత పెరగాలన్నారు. అదేవిధంగా డయాగ్నస్టిక్ వంద శాతం జరగాలని తెలిపారు.

ఆరోగ్య మహిళా కేంద్రానికి వచ్చిన ప్రతి మహిళకు నిర్దేశించిన ఆయా పారామిటర్స్ లో పరీక్షలు చేయాలని కోరారు.

రెఫరల్ కేసులలో శ్రద్ధ తీసుకుని ఫాలప్ చేయాలని ఆయా మెడికల్ ఆఫీసర్లకు సూచించారు.

ప్రతివారం ఆరోగ్య మహిళా కేంద్రాలను సందర్శించాలని డి ఆర్ డి ఓ ,జెడ్పిసిఈఓ కు సూచించారు.

ఆరోగ్య మహిళా కేంద్రాలకు వచ్చిన మహిళలకు పకడ్బందీ పరీక్షలు నిర్వహిస్తే ఫలితం ఉంటుందన్నారు. ఆయా వ్యాధుల లక్షణాలపై ముందుగా అవగాహన కల్పించాలని తెలిపారు.

ఆయా వ్యాధుల లక్షణాలకు సంబంధించి ఒక చార్టు ను తయారు చేసి, సంబంధిత ఆరోగ్య మహిళా కేంద్రాలలో ప్రదర్శించాలని సంబంధిత మెడికల్ ఆఫీసర్లకు సూచించారు. వచ్చిన వారిని ఆయా లక్షణాల గురించి అడిగి తెలుసుకోవాలన్నారు. ప్రతివారం గుర్తించిన డయాగ్నస్టిక్స్, యు టి ఐ,మమోగ్రఫి వివరాల నివేదిక ఇవ్వాలని కలెక్టర్ సూచించారు.

ఆరోగ్యం మహిళ లో వచ్చిన పేషెంట్లకు సంబంధించి ఏ ఏ పరీక్షలు చేశారన్నది రిజిస్టర్లో నమోదు చేయాలన్నారు. ఎమర్జెన్సీ మోడ్లో టెస్టులు చేయాలని తెలిపారు.

నిర్లక్ష్య ధోరణి సహించబోమని హెచ్చరించారు.

జిల్లా జనరల్ ఆస్పత్రిలో ఆరోగ్య మహిళకు సంబంధించిన ఆయా సిస్టం ఏర్పాటు చేయాలని, వచ్చిన రెఫరల్ కేసులన్నింటికీ మోమోగ్రఫీ చేయాలని ఆస్పత్రి సూపరిండెంట్ డాక్టర్ అనిల్ కుమార్ కు సూచించారు. శాంపిల్స్ సేకరణకు సంబంధించి టీ హబ్ వాహన షెడ్యూల్ ను రీ షెడ్యూల్ చేయాలని సూచించారు.ఈ సమావేశంలో అదనపు కలెక్టర్ వీరారెడ్డి, జిల్లా వైద్య ఆరోగ్యశాఖ అధికారిని డాక్టర్ గాయత్రీ దేవి, ప్రభుత్వ జనరల్ ఆసుపత్రి సూపర్డెంట్ డాక్టర్ అనిల్ కుమార్, డాక్టర్ నాగలక్ష్మి, డి ఆర్ డి ఓ శ్రీనివాసరావు, జడ్పీ సీఈవో ఎల్లయ్య, మెప్మా పీడీ గీత, బిలాల్పూర్, ఝరాసంగం, జిన్నారం, ఆర్ సి పురం పీహెచ్సీల మెడికల్ ఆఫీసర్, తదితరులు పాల్గొన్నారు.

మహిళలకు రూ.80కే ఆర్టిసి టీ-24 టికెట్

- ఈ కొత్త టి-24 టికెట్ మంగళవారం నుంచి అందుబాటులోకి

హైదరాబద్ మే 8 (ఎక్స్ ప్రెస్ న్యూ స్);మహిళలకు తెలంగాణ రాష్ట్ర రోడ్డు రవాణా సంస్థ శుభవార్త చెప్పింది. వేసవి నేపథ్యంలో గ్రేటర్ హైదరాబాద్ పరిధిలో ప్రయాణించే మహిళలపై ఆర్థికభారం తగ్గించేందుకు వారికి టీ-24 టికెట్‌ను రూ.80కే అందించాలని నిర్ణయించింది. సిటీ ఆర్డినరీ, మెట్రో ఎక్స్‌ప్రెస్ బస్సుల్లో 24 గంటల పాటు ప్రయాణించే ఆ టికెట్ ధరను సాధారణ ప్రయాణికులకు రూ.90గా, సీనియర్ సిటిజన్లకు రూ.80గా ఇటీవల టీఎస్ఆర్టీసీ యాజమాన్యం తగ్గించింది. తాజాగా మహిళా ప్రయాణికులకూ రూ.10 తగ్గించి రూ.80కే అందించాలని నిర్ణయించింది. ఈ కొత్త టి-24 టికెట్ ధర మంగళవారం నుంచి అందుబాటులోకి వస్తుంది. సిటీ పరిధిలో తిరిగే ఆర్డినరీ, మెట్రో ఎక్స్‌ప్రెస్ బస్సుల్లోని కండక్టర్ల వద్ద ఈ టికెట్లు అందుబాటులో ఉంటాయి.

అనూహ్య స్పందన

ప్రయాణికుల ఆర్థిక భారాన్ని తగ్గించేందుకు గ్రేటర్ హైదరాబాద్ పరిధిలో అందుబాటులోకి తెచ్చిన టి-24 టికెట్‌కు ప్రజల నుంచి అనూహ్య స్పందన వస్తోందని టీఎస్ఆర్టీసీ చైర్మన్, ఎమ్మెల్యే బాజిరెడ్డి గోవర్ధన్, ఎండీ వీసీ సజ్జనర్, ఐపీఎస్ తెలిపారు. "సిటీ బస్సుల్లో 24 గంటల పాటు ప్రయాణించే ఆ టికెట్ ధరను రూ.100 నుంచి రూ.90కి సంస్థ ఇటీవల తగ్గించింది. కొత్తగా సీనియర్ సిటిజన్లకు రూ.80కే ఆ టికెట్‌ను అందిస్తోంది. ఈ నేపథ్యంలో ప్రయాణికులు టి-24 టికెట్లను ఎక్కువగా కొనుగోలు చేసి బస్సుల్లో ప్రయాణిస్తున్నారు. ఆ ధర తగ్గింపు తర్వాత ప్రతి రోజు సగటున 40 వేల వరకు టి-24 టికెట్లు అమ్ముడవుతున్నాయి. గతంలో రోజుకి 25 వేలు మాత్రమే ఉండే ఆ సంఖ్య గణనీయంగా పెరిగింది. మహిళా ప్రయాణికులకు మరింతగా దగ్గరఅయ్యేందుకు రూ.80కే టి-24 టికెట్ అందించాలని సంస్థ నిర్ణయించింది." అని వారు పేర్కొన్నారు.

మహిళలు, సీనియర్ సిటీజన్ల కోసం టి-6 టికెట్ ను ఇటీవల ప్రారంభించామని, రూ.50 కి ఆ టికెట్ ను కొనుగోలు చేస్తే ఉదయం 10 గంటల నుంచి సాయంత్రం 4 గంటల వరకు వారు ప్రయాణించవచ్చని చెప్పారు. అలాగే, కుటుంబ సభ్యులు, స్నేహితుల సౌకర్యార్థం ఎఫ్-24 టికెట్ ను అందుబాటులోకి తెచ్చామని వివరించారు. వీకెండ్స్, సెలవు రోజుల్లో రూ.300 చెల్లించి నలుగురు 24 గంటల పాటు ప్రయాణించవచ్చని పేర్కొన్నారు. హైదరాబాద్ సిటీలో తీసుకువచ్చిన టి-24, టి-6, ఎఫ్-24 టికెట్లను కొనుగోలు చేసి.. క్షేమంగా, సురక్షితంగా గమ్యస్థానాలకు చేరుకోవాలని సూచించారు. మెరుగైన, నాణ్యమైన సేవలందిస్తోన్న టీఎస్ఆర్టీసీని ప్రజలు ఆదరించాలని కోరారు. సంస్థ ఏ కార్యక్రమం తీసుకువచ్చిన ప్రజలు ప్రోత్సహిస్తున్నారని, వారి ఆదరణ మరువలేనిదని సంస్థ చైర్మన్, ఎమ్మెల్యే బాజిరెడ్డి గోవర్ధన్, ఎండీ వీసీ సజ్జనర్, ఐపీఎస్ అన్నారు.

కుప్పకూలిన మిగ్-21 యుద్ధ విమానం

న్యూఢిల్లీ, మే 8:భారత వైమానిక దళానికి (ఐఏఎఫ్) చెందిన మిగ్-21 యుద్ధ విమానం ఈ రోజు ఉదయం 09:45 గంటలకు కూలిపోయింది. రోజువారీ శిక్షణలో భాగంగా, సూరత్‌గఢ్‌లోని వైమానిక దళ స్థావరం నుంచి ఈ విమానం బయలు దేరింది. ఆ తర్వాత కొద్దిసేపటికే, విమానంలో సాంకేతిక లోపాన్ని పైలట్ గుర్తించాడు. ఆ లోపాన్ని సరిచేయడానికి అన్ని విధాలా ప్రయత్నించాడు. ఆ ప్రయత్నాలు విఫలం కావడంతో ఎజెక్షన్ ద్వారా విమానం నుంచి దూకేశాడు, అతనికి స్వల్ప గాయాలయ్యాయి. సూరత్‌గఢ్ స్థావరానికి ఈశాన్య 25 కిలోమీటర్ల దూరంలో పైలట్‌ని అధికారులు గుర్తించారు.

హనుమాన్‌గఢ్ జిల్లాలోని బహ్లోల్ నగర్‌లోని ఓ ఇంటిపై విమాన శకలాలు పడి దురదృష్టవశాత్తు ముగ్గురు ప్రాణాలు కోల్పోయారు. ప్రాణనష్టం పట్ల ఐఏఎఫ్ విచారం వ్యక్తం చేసింది, మృతుల కుటుంబాలకు ప్రగాఢ సానుభూతి తెలియజేసింది. ప్రమాదానికి గల కారణాలను తెలుసుకోవడానికి విచారణ కమిటీని నియమించారు.

ఉద్యోగ విరమణ పొందిన మహిళ హోంగార్డుకు సన్మానం

ఖమ్మం, మే8: (నేటినిజం ప్రతినిధి): ఉద్యోగ విరమణ పొందిన మహిళ హోంగార్డు మేరి గ్రేస్ ను పోలీస్ కమిషనర్ విష్ణు యస్. వారియర్ పూలమాలలు,శాలువలతో ఘనంగా సన్మానించారు. పోలీస్ కమిషనర్ కార్యాలయంలో జరిగిన సన్మాన కార్యక్రమంలో పాల్గొన్న పోలీస్ కమిషనర్ మాట్లాడుతూ ..సుదీర్ఘ కాలంగా వివిధ విభాగాలలో భాధ్యతయుతమైన విధులు నిర్వహించి పోలీస్ శాఖకు ఎనలేని సేవలతో పోలీస్ అధికారుల మన్ననలు పొందారని పోలీస్ కమిషనర్ కొనియాడారు. రిటైర్‌మెంట్ తన వృత్తికే,కాని తన వ్యక్తిత్వానికి కాదని,విధి నిర్వహణలో తోడ్పాటు అందించిన కుటుంబ సభ్యులను ఈ సందర్భంగా అభినందించారు. పదవి విరమణ చేసిన మీరు ఇకపై కుటుంబ సభ్యులతో అనందంగా వారి భావి జీవితం ఆయురారోగ్యాలతో సుఖసంతోషాలతో గడపాలని ఆకాంక్షించారు. పదవీవిరమణ చేసిన మీరు పోలీస్ కుటుంబంలో ఎలాంటి సమస్య వచ్చిన సంప్రదించవచ్చని అన్నారు. ఈ కార్యక్రమం లో హోంగార్డ్ ఆర్ఐ ఎన్. శ్రీశైలం,ఖమ్మం జిల్లా హోంగార్డ్ ఆఫీసర్ సంక్షేమ సంఘం అధ్యక్షుడు మహమ్మద్ రఫీ,ఉపాధ్యక్షుడు బంక శీను, హోంగార్డ్స్ రాష్ట్ర ఉపాధ్యక్షుడు ఈ.వెంకటేశ్వర్లు, రహీం,రవి,దివ్య తదితర హోంగార్డ్ ఆఫీసర్లు పాల్గొన్నారు.

లోన్‌యాప్‌లో రుణం పొందిన వారిని వేధిస్తున్న లోన్‌యాప్ మోసగాళ్ల అరెస్ట్

కడప మే 8 (ఎక్స్ ప్రెస్ న్యూస్);: లోన్‌యాప్‌లో రుణం పొందిన వారిని తీవ్ర ఇబ్బందులకు గురిచేస్తున్న ఇద్దరు లోన్‌యాప్ మోసగాళ్లను జిల్లా పోలీసులు అరెస్ట్ చేశారు. ఒంటిమిట్ట మండలం కొత్త మాధవరంకు చెందిన సాఫ్ట్‌వేర్ ఉద్యోగి కల్పన ఆన్‌లైనలో లోన్ తీసుకుంది. అయితే కల్పన తీసుకున్న లోన్‌కు యాప్ నిర్వాహకులు అధిక మొత్తంలో వసూలు చేయడమే కాకుండా ఆమె తీవ్రంగా వేధింపులకు గురిచేశారు. మార్ఫింగ్ చేసి అశ్లీలంగా కుటుంబ సభ్యులకు, బంధువులకు పోస్టులు పెడతామని బెదిరింపులకు దిగారు. దీంతో భయాందోళనకు గురైన బాధితురాలు పోలీసులకు ఫిర్యాదు చేసింది. కేసు నమోదు చేసిన పోలీసులు దర్యాప్తు చేపట్టారు. ఈ క్రమంలో రాజంపేటకు చెందిన పైడి వెంకట ప్రణయ్‌తో పాటు, బెంగళూరుకు చెందిన ఇమ్రాన్ ఖాన్‌ను అదుపులోకి తీసుకున్నారు. 70 అనుమానిత బ్యాంక్ అకౌంట్లను సీజ్ చేసిన పోలీసులు దాదాపు కోటికి పైగా లావాదేవీలు చేసినట్లు నిర్ధారించారు. వీరిపై డేటాబేస్ ఆధారంగా నాలుగు రాష్ట్రాల్లో కేసు నమోదు అయినట్లు పోలీసులు గుర్తించారు. ఈ కేసుకు సంబంధించిన వివరాలను ఎస్పీ కేకే అన్బురాజన్ మీడియాకు తెలియజేశారు.

చివరి ధాన్యం గింజను కొనుగోలు చేస్తాం..!--అదనపు కలెక్టర్ వీరారెడ్డి

సంగారెడ్డి, మే 08 (నేటి నిజం ప్రతినిధి) జిల్లాలో ధాన్యం కొనుగోళ్లను వేగవంతం చేయాలని అదనపు కలెక్టర్ వీరారెడ్డి సంబంధిత అధికారులకు ఆదేశించారు.

సోమవారం ఆయన టెలి కాన్ఫరెన్స్ ద్వారా సంబంధిత శాఖల అధికారులతో ధాన్యం కొనుగోళ్ళ పురోగతి పై సమీక్షించారు.

ఈ సందర్భంగా ఆయన మాట్లాడుతూ రైతులు పండించిన చివరి ధాన్యం గింజనూ కొనుగోలు చేయాలని తెలిపారు.

కొనుగోలు కేంద్రాలు పూర్తి స్థాయిలో ప్రారంభించాలని, ఇప్పటి వరకు 167 కొనుగోలు కేంద్రాలు ఏర్పాటు చేశామని,మరో 42 కేంద్రాలను(డి సి ఎం ఎస్ 2, ఐకెపి 40 కేంద్రాలు) ఏర్పాటు చేయాల్సి ఉందని,వెంటనే ప్రారంభించేలా చర్యలు చేపట్టాలని డి ఆర్ డి ఓ కు సూచించారు.

తడిచిన ధాన్యంను కాంట పెట్టించి కొనుగోలు చేయించి, సంబంధిత రైస్ మిల్లులకు పంపాలని ఏ ఈ ఓ లకు సూచించారు. ఎట్టి పరిస్థితుల్లోనూ జాప్యానికి తావివ్వరాదన్నారు. రైతులకు నష్టం జరగరాదన్నారు.

ధాన్యం కొనుగోళ్ల విషయమై జిల్లాలో ఎలాంటి ఫిర్యాదు వచ్చినా, సంబంధిత అధికారులపై చర్యలు తప్పవని హెచ్చరించారు.

జిల్లాలో ఎక్కడ తడిచిన ధాన్యం కొనడం లేదని ఫిర్యాదు రాకూడదని స్పష్టం చేశారు.

అన్ని కొనుగోలు కేంద్రాలలో అవసరమైనన్ని గన్ని బ్యాగులు, టార్పాలిన్లుఅందుబాటులో ఉండాలన్నారు. రైస్ మిల్లర్లు వచ్చిన ధాన్యం వెంట వెంటనే దించుకోవాలని, అధిక సంఖ్యలో హమాలీలను ఏర్పాటు చేసుకోవాలని సూచించారు. రైస్ మిల్లుల వద్ద కచ్చితంగా ఆరు గంటల లోగా ధాన్యం అన్లోడింగ్ కావాలని సూచించారు.

వెంట వెంటనే ట్యాబ్ ఎంట్రీ జరగాలని, ట్రక్ షీట్స్ రాయాలని స్పష్టం చేశారు.

తహసీల్దారులు ప్రో యాక్టివ్ గా పనిచేయాలని, పూర్తి స్థాయిలో కోఆర్డినేషన్ చేయాలన్నారు.

రైస్ మిల్లుల వద్ద కేటాయించిన సిట్టింగ్ అధికారులు తమ విధులను సక్రమంగా నిర్వహించాలన్నారు.

ఎక్కడ ఇబ్బందులు లకుండా చూడాల్సిన బాధ్యత ఆయా శాఖల జిల్లా అధికారులదని, రెగ్యులర్గా పూర్తిస్థాయిలో పర్యవేక్షణ చేయాలని సూచించారు. ఏదేని సమస్యలు ఉంటే తమ దృష్టికి తీసుకురావాలని అదనపు కలెక్టర్ తెలిపారు.

ఈ టెలికాన్ఫరెన్స్ లో డి ఆర్ డి ఓ శ్రీనివాసరావు, డీఎస్ఓ వనజాత, సివిల్ సప్లై డిఎం సుగుణ భాయ్, జిల్లా వ్యవసాయ శాఖ , జిల్లా మార్కెటింగ్ అధికారి, డి సి ఓ , రెవిన్యూ డివిజనల్ అధికారులు, తహశీల్దార్లు, ఏ డి ఏ లు, ఏ ఓ లు, ఏ ఈ ఓ లు, తదితరులు పాల్గొన్నారు.

హోంగార్డు సిబ్బందికి హెల్త్ కార్డులు అందజేత

రాజన్న సిరిసిల్ల, మే8:(నేటి నిజం ప్రతినిధి): జిల్లాలో పనిచేస్తున్న 202 మంది హోం గార్డ్స్ లకు ఎస్పీ అఖిల్ మహాజన్ సోమవారం హెల్త్ కార్డులను పంపిణీ చేశారు. ఈ సందర్భంగా ఎస్పీ.మాట్లాడుతూహోమ్ గార్డుల సంక్షేమం దృష్ట్యా ఇండయన్ మెడికల్ కౌన్సిల్ వారి సహకారంతో హోంగార్డ్స్ సిబ్బంది ఆరోగ్య సమస్యలకి సంబందించిన చికిత్స సమయంలో హాస్పిటల్స్ లో ఫీజు రాయితి ఇచ్చి, వారి కుటుంబ సభ్యులకు సహాయం చేయాలని ఉద్దేశ్యంతో హెల్త్ కార్డులు పంపిణీ చేయడం జరుగిందన్నారు. జిల్లాలోని 43 హాస్పిటల్ యాజమాన్యం డాక్టర్స్ సానుకూలంగా స్పందించి హాస్పటల్ ఖర్చులలో రాయితీ ఇవ్వడం అభినందనీయమని అన్నారు. సిరిసిల్ల పట్టణంలోని 30, వేములవాడ లో 10, ముస్తాబాద్ లో 02, ఎల్లారెడ్డి పేట్ లో 01, ప్రవేట్ ఆసుపత్రిలలో హెల్త్ కార్డ్స్ ఉండటం వలన ఉచితంగా ఓపి చూస్తారని, ఇన్ పేషేంట్ కి, ల్యాబ్ ఫీజులలో రాయితి ఇవ్వడం జరిగుతుందని అన్నారు. సిబ్బంది కూడా చెడు అలవాట్లకు బానిస కాకుండా ఉండాలన్నారు. ఆరోగ్యంగా ఉన్నప్పుడే ప్రజలకు సమర్ధవంతంగా పనిచేయడం సాధ్యమవుతుందన్నారు. పోలీస్ సిబ్బంది చికిత్స పేమెంట్ లో ఖర్చులు రాయితీ అడగగానే ఇవ్వడానికి ఒప్పుకున్న హాస్పిటల్ యాజమాన్యనికి డాక్టర్లకి ఎస్పీ అభినందనలు తెలిపారు.

ఈ కార్యక్రమంలో ఆర్ఐ యాదగిరి, సిఐ అనిల్ కుమార్, హెడ్ కానిస్టేబుల్ రవీందర్ హోమ్ గార్డ్స్ సిబ్బంది పాల్గొన్నారు.

మృతుడి కుటుంబాన్ని పరామర్శించిన ఏనుగు మనోహర్ రెడ్డి

రాజన్న సిరిసిల్ల, మే8:(నేటినిజం ప్రతినిధి): వేములవాడ రూరల్ మండలం వట్టెముల గ్రామంలో ఇటీవల అనారోగ్యంతో మరణించిన గోలి మోహన్ రెడ్డి కుటుంబాన్ని సోమవారం బీఆర్ఎస్ సీనియర్ నాయకులు ఏనుగు మనోహర్ రెడ్డి పరామర్శించారు. ఆయన వెంట పార్టీ గ్రామ శాఖ అధ్యక్షులు మంద శ్రీనివాస్, ఉ పసర్పంచ్ మంద మల్లేశం, నరసింహారెడ్డి, హన్మాండ్లు, వేణు, మంద రవి, గుడిసె దేవరాజు,రమణా రెడ్డి, కొల్లూరి రవి, మంద శేఖర్ తదితరులు ఉన్నారు.

IN THE COURT OF THE HON'BLE MACT-CUM XXVII ADDL CHIEF JUDGE CITY CIVIL COURT AT SECUNDERABAD
M.V.O.P. NO.547 OF 2022

Between:
M. Renuka & Others ...Petitioners
And
Nagilla Shankar & Others ...Respondents

To
R1- Nagilla Shankar S/o. Nagilla Laxmaiah, Aged about 43 years Occ: Driver, R/o. H.No. Plot No.8, Road No.4, Jaipuri Colony, Nagole Village, Uppal, Medchal-Malkajgiri Dist Telangana. Pin-500039.
R.2. Khaja Shoukat Ali, S/o. Khaja Feroz Ali Aged: Major, Occ: Business, R/o. H.No.19-5-28-A/11, Kishan Bagh, Bahadurpura, Bahadurpura S.o, Hyderabad.

Please take notice that the above named petitioner filed the above case, claiming compensation for Death of M. Venakanna, S/o. Late. Yadaiah, in the accident that occurred 15.04.2022 due to the rash and negligent driving of driver of the crime vehicle **DCM No. AP 28 TE 4925** against you. You are here by summoned to appear before this Hon'ble court in person or through your counsel on **15-05-2023** at 10.30 A.M. and the case is posted for your appearance and counter on the above said date, failing which, matter will be decided against you as per Law.

(BY ORDER OF THE HON'BLE COURT)
J. RAMESH
M.A, LL.M
Advocate
Off: Plot No.75, New Bhavani Near Road No.4 Boduppal, Medchal-Malkajgiri Dist.
Cell: 9948374599

IN THE COURT OF THE HON'BLE MACT-CUM XXVII ADDL CHIEF JUDGE CITY CIVIL COURT AT SECUNDERABAD
M.V.O.P. NO.638 OF 2022

Between:
Puli Arogya & Others ...Petitioners
And
Yugender Reddy & Others ...Respondents

To
R1- Yugender Reddy.B, S/o. B.Linga Reddy, Aged about 36 years, Occ: Driver, R/o. H.No.1-92/1, Bhavani Nagar Colony, Nacharam, Uppal, Medchal-Malkajgiri Dist, Telangana Pin-500039.
R.2. Mr. Babu Vadde S/o. Vadde Ramulu, Aged: major, Occ: Owner R/o. H.No.5-5-1025, Plot No.103, Mallikarjuna Nagar, Hyathnagar, Ranga Reddy Dist. Telangana.Pin-500070.

Please take notice that the above named petitioner filed the above case, claiming compensation for Death of Puli Bhanu Prasad, S/o. Late. Jan, in the accident that occurred 13.05.2022 due to the rash and negligent driving of driver of the crime vehicle **Mini Bus B.No. TS 12- UA-9538** against you. You are here by summoned to appear before this Hon'ble court in person or through your counsel on **15-05-2023** at 10.30 A.M. and the case is posted for your appearance and counter on the above said date, failing which, matter will be decided against you as per Law.

(BY ORDER OF THE HON'BLE COURT)
J. RAMESH
M.A, LL.M
Advocate
Off: Plot No.75, New Bhavani Near Road No.4 Boduppal, Medchal-Malkajgiri Dist.
Cell: 9948374599

తస్మాత్ జాగ్రత్త.. రేపట్నుంచి రాష్ట్రంలో దంచికొట్టనున్న ఎండలు..!

హైదరాబాద్, మే8:రాష్ట్రంలో వానలు తగ్గుముఖం పట్టాయి. రెండు వారాలుగా ప్రతి రోజు ఏదో ఒక సమయంలో వర్షం కురుస్తుండటంతో రాష్ట్ర వ్యాప్తంగా చల్లటి వాతావరణం నెలకొంది. సోమవారం ఉదయం నుంచి రాష్ట్రంలోని అన్ని జిల్లాల్లో వాతావరణంలో మార్పు చోటు చేసుకుంది. ఎండల తీవ్రత పెరిగింది. ఆదివారం వరకు రాష్ట్ర వ్యాప్తంగా 35 డిగ్రీల కంటే తక్కువ ఉష్ణోగ్రతలు నమోదవుతుండగా.. సోమవారం అన్ని జిల్లాల్లో 35 డిగ్రీలు దాటి 40 డిగ్రీలకు చేరువయ్యాయి.

ఆదిలాబాద్‌లో అత్యధికంగా 39.8 డిగ్రీలు, భద్రాచలం-కొత్తగూడెంలో 38, హనుమకొండలో 37.5, హైదరాబాద్‌లో 36.3, ఖమ్మంలో 38.6, మహబూబ్‌నగర్‌లో 35.4, మెదక్‌లో 37.6, నల్లగొండలో 39, నిజామాబాద్‌లో 38.4, రామగుండంలో 39.2 డిగ్రీల సెల్సియస్ ఉష్ణోగ్రతలు నమోదయ్యాయి.

బుధవారం నుంచి రాష్ట్రంలో పొడి వాతావరణం ఏర్పడే అవకాశం ఉందని వాతావరణ కేంద్రం తెలిపింది. మంగళవారం నుంచి గరిష్ఠ ఉష్ణోగ్రతలు క్రమంగా పెరిగి, రాష్ట్రంలో ఒకటి రెండు ప్రదేశాలలో గరిష్ఠ ఉష్ణోగ్రతలు 40 డిగ్రీల నుంచి 43 డిగ్రీల సెల్సియస్ వరకు పెరిగే అవకాశం ఉందని హైదరాబాద్ వాతావరణ కేంద్రం వెల్లడించింది. హైదరాబాద్ పరిసర ప్రాంతాలలో సుమారుగా 40 డిగ్రీల వరకు నమోదయ్యే అవకాశం ఉందని పేర్కొంది.

రాష్ట్రంలోని సిద్దిపేట, యాదాద్రి భువనగిరి, రంగారెడ్డి, హైదరాబాద్, మేడ్చల్ మల్కాజిగిరి, వికారాబాద్, సంగారెడ్డి, మెదక్, కామారెడ్డి, మహబూబ్‌నగర్, నాగర్‌కర్నూల్, వనపర్తి, నారాయణపేట, జోగులాంబ-గద్వాల్ జిల్లాల్లో ఉరుములు, మెరుపులతో కూడిన వర్షాలు మంగళవారం అక్కడక్కడ కురిసే అవకాశం ఉందని హైదరాబాద్ వాతావరణ కేంద్రం తెలిపింది. దీంతో ఆయా జిల్లాలకు ఎల్లో అలెర్ట్ జారీ చేసింది.

26 నుంచి తిరుపతిలో రాష్ట్ర స్థాయి ఓపెన్ పోటీలు

తిరుపతి, మే8:: చెస్ ఆడడం అలవర్చుకోవడం వల్ల విద్యార్థులలో ఏకాగ్రత, మేధాశక్తి పెరుగుతుందని జిల్లా చెస్ అసోసియేషన్ చైర్మన్ డాలర్స్ గ్రూప్ అఫ్ చైర్మన్ డాక్టర్ సీ. దివాకర్ రెడ్డి అన్నారు. సోమవారం యూత్ హాస్టల్ లో జిల్లా చెస్ అసోసియేషన్ ఆధ్వర్యంలో జిల్లా స్థాయి పోటీలు జరిగాయి. ఈ పోటీలను చెస్ అసోసియేషన్ జిల్లా చైర్మన్ దివాకర్ రెడ్డి ప్రారంభించారు. చిన్నప్పటి నుండే చెస్ క్రీడను అలవార్చుకోవడం వల్ల క్రమశిక్షణ, ఏకగ్రత అలవడుతుందని చెప్పారు. ప్రతి ఒక్కరు చిన్నప్పటి నుండి క్రీడాలను అలవర్చుకోవాలని కోరారు. అనంతరం క్రీడాకారులతో కలసి ఆయన చెస్ ఆడారు.

ఈ చెస్ టోర్నమెంట్ లో మొదటి నాలుగు స్థానాలు సాధించిన మెన్ అండ్ విమెన్ క్రీడాకారులకు జిల్లా స్థాయి తరపున రాష్ట్ర స్థాయి పోటీలు.. మహిళలకు తిరుపతిలో ఈ నెల 26 నుండి 29 వరకు జరుగుతాయాని అసోసియేషన్ జిల్లా కార్యదర్శి శ్రీనివాస సూరి తెలిపారు.

మహిళల రాష్ట్ర స్థాయిచెస్ ఛాంపియన్ షిప్ విజయవాడలో ఈ నెల 18 నుండి 21 వరకు జరుగుతాయాన్నారు.

రాష్ట్ర స్థాయి పోటీలకు ఎంపికైన క్రీడాకారులు వీరే

ఓపెన్ కేటగిరిలో విజేతలుగా నిలిచిన వారిలో యతిన్ రెడ్డి, త్రిపురాంబికా, లతీష్ రెడ్డి, పార్ధ సాయి ఉన్నారు.

మహిళ ల విభాగంలో..

వెోడీత రెడ్డి, మాన్సీ, శ్రీ మహాలక్ష్మి, గురువాక్షిని ఎంపికయ్యారు

IN THE COURT OF THE HON'BLE MACT-CUM XII ADDL CHIEF JUDGE CITY CIVIL COURT AT SECUNDERABAD
M.V.O.P. NO.906 OF 2022

Between:
K. Ucchiramma & Others ...Petitioners
And
Lalji Bais & Others ...Respondents

To
R.2. P.S. BLUE METALS, S/o. Perumal Gounder Sabramani, H.No.4-131/3, NR Raghvendra Swamy Temple, Ragavendra Colony Medchal, Medchal-Malkajgiri Dist, Telangana State.

Please take notice that the above named petitioner filed the above case, claiming compensation for Death of K. Obulesu, S/o. Narasimhappa, in the accident that occurred 10.05.2022 due to the rash and negligent driving of driver of the crime vehicle **Tipper Lorry No.TS 08-UH-4971** against you. You are here by summoned to appear before this Hon'ble court in person or through your counsel on **22-06-2023** at 10.30 A.M. and the case is posted for your appearance and counter on the above said date, failing which, matter will be decided against you as per Law.

(BY ORDER OF THE HON'BLE COURT)
J. RAMESH
M.A, LL.M
Advocate
Off: Plot No.75, New Bhavani Near Road No.4 Boduppal, Medchal-Malkajgiri Dist.
Cell: 9948374599

సర్వాంగ సుందరంగా మహబూబ్‌నగర్ : మంత్రి వేముల ప్రశంస

మహబూబ్‌నగర్, మే8:మహబూబ్‌నగర్ పట్టణం అనతి కాలంలోనే సర్వాంగ సుందరంగా రూపు దిద్దుకుందని రాష్ట్ర రహదారులు, భవనాలు, గృహ నిర్మాణ శాఖ మంత్రి వేముల ప్రశాంత్ రెడ్డి అన్నారు. సోమవారం ఆయన మహబూబ్ నగర్ జిల్లా కేంద్రంలో ఆర్ అండ్ బీ ద్వారా చేపట్టిన పలు కార్యక్రమాలను మంత్రి శ్రీనివాస్‌గౌడ్‌తో కలిసి తనిఖీ చేశారు.

అప్పన్నపల్లి రెండవ రైల్వే ఓవర్ బ్రిడ్జిని పరిశీలిస్తూ కేవలం 12 నెలల్లోనే పూర్తి చేయడం పట్ల రాష్ట్రమంత్రి డాక్టర్ వి. శ్రీనివాస్ గౌడ్ కృషి ,పట్టుదల అర్థమవుతుందని అన్నారు. అనంతరం ఆర్ అండ్ బీ చౌరస్తాలో జంక్షన్ అభివృద్ధి పనులను తనిఖీ చేశారు . అశోక్ థియేటర్ చౌరస్తాలో చేపట్టిన రహనుమియా బ్రిడ్జి పనుల తనిఖీ అనంతరం మంత్రి వేముల మీడియాతో మాట్లాడారు.

అప్పన్న పల్లి మొదటి ఆర్వోబీ ని 12 సంవత్సరాలలో నిర్మించగా 2 వ ఆర్వోబీ ని కేవలం 12 నెలల్లో నిర్మించడం అభినందనీయమన్నారు. జూన్ రెండు లోగా ఈ బ్రిడ్జి నిర్మాణం పనులను పూర్తి చేసి ప్రారంభించేందుకు ప్రణాళికలు రూపొందించాలని అధికారులను ఆదేశించారు.

రాష్ట్ర ఎక్సైజ్, క్రీడలు ,సాంస్కృతిక, పర్యటక శాఖ మంత్రి డాక్టర్ వి. శ్రీనివాస్ గౌడ్ మాట్లాడుతూ గతంలో జడ్చర్ల నుంచి మహబూబ్‌నగర్‌కు వచ్చే వారికి అనేక ఇబ్బందులు ఎదుర్కోవడమే గాక అనారోగ్యం పాలై రహదారి పై ప్రాణాలు వదిలేసేవారని గుర్తు చేశారు. అలాంటిది 12 నెలల్లోనే రెండవ ఆర్వోబీ ని పూర్తి చేశామన్నారు. ప్రభుత్వం చేపట్టిన పలు కార్యక్రమాల వల్ల పాలమూరుకు తిరిగి వలసలు వస్తున్నారని పేర్కొన్నారు.

వారి వెంట మహబూబ్ నగర్ పార్లమెంటు సభ్యులు మన్నే శ్రీనివాస్ రెడ్డి, జిల్లా కలెక్టర్ జి. రవి నాయక్, అదనపు కలెక్టర్ కె. సీతారామారావు ,మున్సిపల్ చైర్మన్ కేసీ నరసింహులు, ముడా చైర్మన్ గంజి వెంకన్న, జిల్లా గ్రంథాలయ సంస్థ అధ్యక్షులు రాజేశ్వర్ గౌడ్, మున్సిపల్ వైస్ చైర్మన్ గణేష్ తదితరులు ఉన్నారు.

ప్రెస్ క్లబ్ జాయింట్ సెక్రటరీ దూలం సంపత్‌కు సామాజిక సేవా పురస్కారం

రాజన్న సిరిసిల్ల, మే8:(నేటినిజం ప్రతినిధి): ప్రెస్ క్లబ్ జాయింట్ సెక్రటరీ దూలం సంపత్ కు సామాజిక సేవా విభాగంలో పురస్కారం వరించింది.

హైదరాబాద్ త్యాగరాజ గాన సభలో గోల్డెన్ స్టార్ వరల్డ్ రికార్డు ఫోరం, జనకళ వేములవాడ వారి ఆధ్వర్యంలో కూచిపూడి, భరతనాట్యం,ఒగ్గు కథలు,క్లాసికల్ డాన్సులు, సామాజిక సేవా, తదితర విభాగల్లో ప్రతిభ కనపరిచిన వారికి వండర్ బుక్ ఆఫ్ రికార్డ్ తరుపున పురస్కారాలను అందజేశారు. కాగా వండర్ బుక్ ఆఫ్ రికార్డ్ బాధ్యుడు బింగి మహేందర్ గౌడ్, మల్కాజిగిరి జడ్జి మధుసూదన్ రావు, సినీ దర్శకుడు మాగంటి ప్రసాద్ బాబు, ఇంటర్నేషనల్ కో-ఆర్డినేటర్ డాక్టర్ జవ్వాజి అంజ య్య గౌడ్ ఆధ్వర్యంలో సామాజిక సేవా విభాగంలో వేములవాడ ప్రెస్ క్లబ్ జాయింట్ సెక్రటరీ దూలం సంపత్ గౌడ్ కు సర్టిఫికెట్ అందజేశారు.

అనంతరం దూలం సంపత్ గౌడ్ మాట్లాడుతూ తనను గుర్తించి, పురస్కారం అందించినగోల్డెన్ స్టార్ వరల్డ్ రికార్డు ఫోరం, జనకళ వేములవాడ వారికి ధన్యవాదాలు తెలిపారు.

ఘనంగా మాజీ ఎంపీ పొన్నం ప్రభాకర్ జన్మదిన వేడుకలు

రాజన్న సిరిసిల్ల, మే8:(నేటినిజం ప్రతినిధి): రాజన్న సిరిసిల్ల ప్రతినిధి వేములవాడ పట్టణంలోని శ్రీ రాజరాజేశ్వర స్వామి ఆలయం ముందు కరీంనగర్ మాజీ ఎంపీ పొన్నం ప్రభాకర్ జన్మదిన వేడుకలను కాంగ్రెస్ పార్టీ ఆధ్వర్యంలో ఘనంగా నిర్వహించారు. ఈ సందర్భంగా కేక్ కట్ చేసి స్వీట్లను పంపిణీ చేశారు. పట్టణ అధ్యక్షుడు సాగరం వెంకటస్వామి మాట్లాడుతూ పొన్నం ప్రభాకర్ తెలంగాణ కోసం అహర్నిశలు కృషి చేసిన వ్యక్తి అని కొనియాడారు. పార్లమెంట్లో పేపర్స్ ప్రేతోని కొట్టినా బెదిరిపోకుండా తెలంగాణ బిల్లు పార్లమెంట్లో పెట్టించి పాస్ చేపించిన ఘనత ఆయనకే దక్కుతుందన్నారు. కరీంనగర్ కుపాస్పోర్ట్ ఆఫీస్ తీసుకొచ్చి, కరీంనగర్ జిల్లా ప్రజలకు ఇబ్బందులు లేకుండా చేశారన్నారు.కేంద్రం నుండి ఎన్నో నిధులు తీసుకొచ్చి ఉమ్మడి కరీంనగర్ జిల్లాలో అభివృద్ధి చేశారని అన్నారు. పొన్నం ప్రభాకర్ కు శ్రీ రాజేశ్వర స్వామి ఆశీస్సులు, తెలంగాణ ప్రజల ఆశీస్సులు ఉండాలని కోరుకున్నారు. ఈ కార్యక్రమంలో కూరగాయల కొమురయ్య, పాత సత్యలక్ష్మి, నాగుల రాము గౌడ్, మెండ రాజు, నాగుల మహేష్, ఎర్రం శ్రావణ్, బబ్లు తదితరులు పాల్గొన్నారు.

కరాటేలో ఒకినవా విద్యార్థులకు బ్లాక్ బెల్టులు

కరీంనగర్, మే 8: (నేటినిజం ప్రతినిధి): జ్యోతినగర్ లోని నియోకి ఫన్ ల్యాండ్ వారి హాల్లో సోమవారం కరాటే పోటీలు నిర్వహించారు. ఇందులో కోరుట్ల ఒకినావా స్కూల్ కు చెందిన అల్లె రమేశ్ ఇన్స్ట్రక్టర్ ఆధ్వర్యంలో శిక్షణ పొందిన 12 మంది విద్యార్థిని, విద్యార్థులు పాల్గొని, అత్యుత్తమ ప్రతిభ కనబరిచారు. అనంతరం వారికి ఒకినావా సంస్థల అధినేత చీఫ్ ఎగ్జామినర్ కె వసంత్ కుమార్ బ్లాక్ బెల్ట్ 1వ డిగ్రి ప్రధానం చేశారు. ఈ సందర్భంగా ఆయన మాట్లాడుతూ ప్రతి విద్యార్థిని కరాటే నేర్చుకోవాలని, కరాటేతో ఆత్మస్థైర్యం పెంపొందుతుందన్నారు. కరాటేపై పిల్లలు ఆసక్తి కనబరిచేలా తల్లిదండ్రులు కృషి చేయాలని అన్నారు.

మణిపూర్ నుంచి హైదరాబాద్‌కు చేరుకున్న తెలుగు విద్యార్థులు

హైదరాబాద్, మే8: మణిపూర్ లో చదువుకుంటున్న తెలుగు విద్యార్థులు హైదరాబాద్‌కు చేరుకున్నారు. మణిపూర్‌లో అల్లర్ల నేపథ్యంలో అక్కడ చదువుకుంటున్న విద్యార్థులను సురక్షితంగా రాష్ట్రానికి తీసుకురావడానికి తెలంగాణ ప్రభుత్వం ప్రత్యేక ఏర్పాట్లు చేసింది. ఇందులో భాగంగా ప్రత్యేక విమానాన్ని ఏర్పాటుచేసింది.

సోమవారం ఉదయం మణిపూర్ రాజధాని ఇంఫాల్ మీదుగా బయలు దేరిన విమానం మధ్యాహం రెండు గంటలకు శంషాబాద్ ఎయిర్‌పోర్టుకు చేరుకుంది. తెలంగాణ భవన్ అధికారులు మొదటి విడతగా 106 మంది విద్యార్థులను హైదరాబాద్‌కు తీసుకువచ్చింది. దీంతో పాటుగా ఏపీకి చెందిన 108మంది విద్యార్థులకు కూడా మరో విమానంలో శంషాబాద్‌కు చేరుకున్నారు.

మే 10 న త్రిపురనేని శ్రీనివాస్ తో ఓ సాయంకాలం!

హైదరాబాద్, మే8:ప్రముఖ కవి,అనువాద కుడు, విలక్షణ పాత్రికేయుడు, స్త్రీ, దళిత వాదాల దారిదీపం, కవిత్వం ప్రచురణ ల ప్రచురణ కర్త త్రిపురనేని శ్రీ నివాస్ 60వ పుట్టినరోజు సందర్భంగా సాంస్కృతిక శాఖ, కవి సంధ్య సయుక్త నిర్వహణ లో 'త్రిపుర నేని శ్రీనివాస్ తో ఒక సాయంత్రం 'కార్యక్రమం జరుగుతుంది. మే 10, బుధవారం,సాయంత్రం 5.30 గంటలకు రవీంద్ర భారతి, కాన్ఫరెన్స్ హాలులో జరిగే ఈ కార్యక్రమం లో శ్రీనివాస్ స్నేహితులు, అభిమాను లు పాల్గొంటారు. కార్యక్రమంలో శ్రీనివాస్ జ్ఞాపకాల కలబోత, కవి సంధ్య పత్రిక-42, 'త్రి. శ్రీ ఏ60' ప్రత్యేక సంచిక ఆవిష్కరణ, కవిత్వం ప్రచురణలు ప్రదర్శన ఉంటాయి.

– కవి సంధ్య

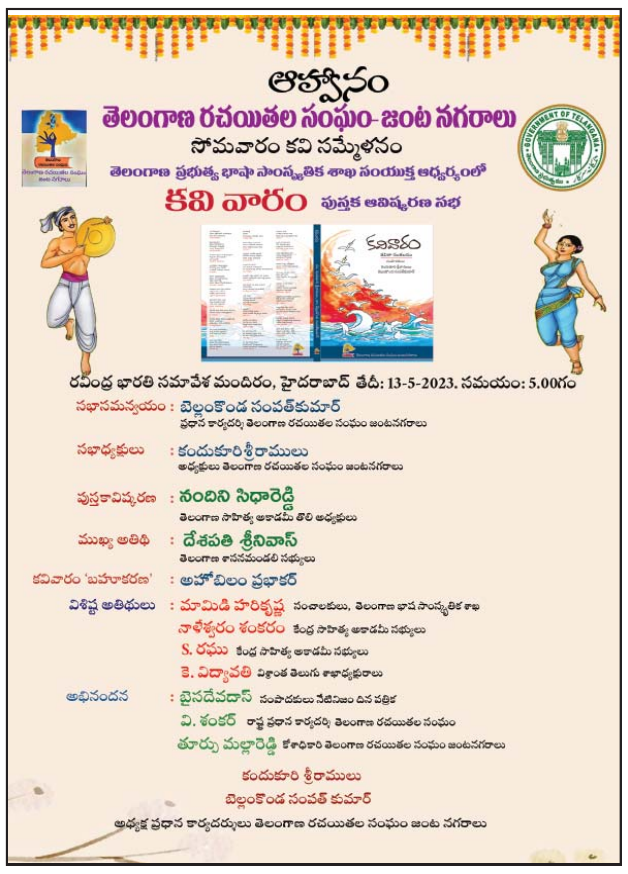

Printed, Published and own ed by VEENADAS, at Freedom Publications, SRT-74, Jawahar nagar, Ashok nagar, Hyderabad-500 020, Telang ana. Published at SRT-74, Jaw ahar nagar, Ashok nagar, Hyderabad-500020. Telangana. 'Editor: B. Devadas. **RNI No.52865/93.** E-mail :netinijam93@gmail.com.