నేటి నిజం

తెలుగు దినపత్రిక

website:www.netinijam.com

E-mail : netinijam93@gmail.com

మాజీ మున్సిపల్ ఛైర్మన్ కారులో చెలరేగిన మంటలు.. మూడు కార్లు దగ్ధం

హైదరాబాద్, మార్చి 9:ఉన్నట్టుండి ఒక్కసారిగా మూడు కార్లు దగ్ధమైన సంఘటన పెద్దపల్లి జిల్లా కేంద్రంలో గురువారం రాత్రి చోటుచేసుకుంది.

జిల్లా కేంద్రంలోని సాగర్ రోడ్ లో మాజీ మున్సిపల్ చైర్మన్ రాజయ్యకు చెందిన కారు సెంట్రల్ లాక్ చేస్తుండగా ఒక్కసారిగా పెద్ద శబ్దంతో మంటలు చెలరేగాయి.

ఒక్కసారిగా వ్యాపించిన మంటలతో పక్కనే ఉన్న మరో రెండు కార్లు పూర్తిగా దగ్ధమయ్యాయి. అకస్మాత్తుగా చెలరేగిన మంటల్లో కియా, ఇన్నోవా క్రిష్ట, క్రేటా కార్లు పూర్తిగా దగ్ధమయ్యాయి. ఒక్కసారిగా మంటలు చెలరేగడంతో ప్రజలు ఆందోళనకు గురయ్యారు. సమాచారం అందుకున్న అగ్నిమాపక సిబ్బంది మంటలు ఆర్పేందుకు ప్రయత్నిస్తున్నారు.

హైదరాబాద్ శుక్రవారం 10-3-2023 RNI No.52865/93·Postal No.HQ/SD/258/2021-2023 ఎడిటర్: బైస దేవదాస్: సెల్:9000065433 సంపుటి:29 సంచిక: 166 పేజీలు:6 వెల: రూ.1/-

పారిశుధ్య కార్మికులకు మేయర్ సత్కారం

హైదరాబాద్, మార్చి 9:అంతర్జాతీయ మహిళా దినోత్సవాన్ని పురస్కరించుకుని బంజారా హిల్స్ లోని లోటస్ పాండ్ వద్ద ఖైరతాబాద్ సర్కిల్ పరిధిలోని మహిళా పారిశుధ్య కార్మికులను మేయర్ గద్వాల్ విజయ లక్ష్మి సన్మానించారు. రాజ్యసభ సభ్యులు సంతోష్ కుమార్ పిలుపు మేరకు గ్రీన్ ఇండియా ఛాలెంజ్ లో భాగంగా అధికారులు, పారిశుధ్య కార్మికులతో కలిసి లోటస్ పాండ్ లో మేయర్ మొక్కలు నాటారు. మహిళా పారిశుధ్య కార్మికులకు ఎలాంటి ఇబ్బంది తలెత్తినా తనకు తెలపాలని, తాను ఎప్పుడూ అందుబాటులో ఉంటానని మేయర్ కార్మికులకు తెలిపారు.

మహిళా పారిశుధ్య కార్మికులు పనిచేసేచోట వేధింపులకు గురైతే ఎవరికి చెప్పుకోవాలో తెలియక తమలో తామే కుమిలిపోవద్దని, అలాంటి ఇబ్బందులను ఎదుర్కోవాలంటే ధైర్యంగా తనకు తెలపాలన్నారు. వేధింపులకు గురిచేసే వారిపై చర్యలు తీసుకుని, న్యాయం చేస్తానని మేయర్ వారికి భరోసా కల్పించారు. ఈ కార్యక్రమంలో ఖైరతాబాద్ జోనల్ కమిషనర్ రవికిరణ్, జీహెచ్ఎంసి సిబ్బంది పాల్గొన్నారు.

'జెనిసిస్ అండ్ ఎవల్యూషన్ ఆఫ్ భారత్ రాష్ట్ర సమితి' బుక్‌ను ఆవిష్కరించిన సీఎం కేసీఆర్

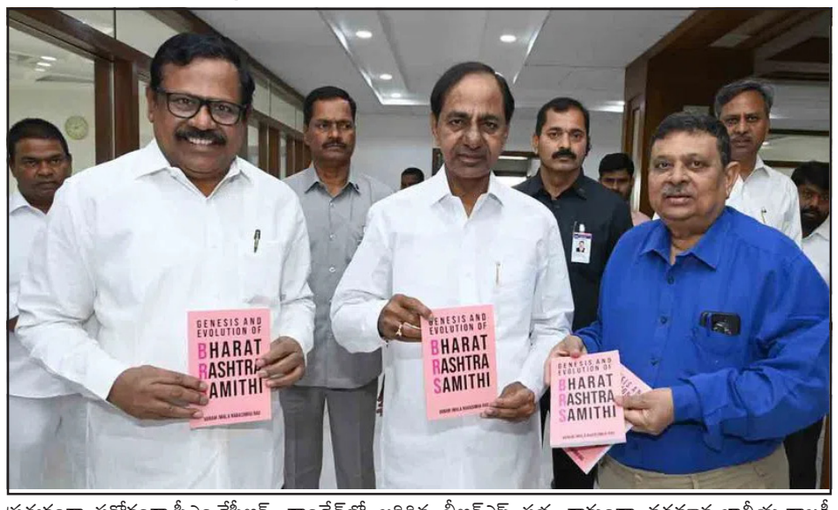

హైదరాబాద్, మార్చి 9: 'జెనిసిస్ అండ్ ఎవల్యూషన్ ఆఫ్ భారత్ రాష్ట్ర సమితి (ఃఖీూ)' తొలి ఆంగ్ల పుస్తకాన్ని గురువారం ప్రగతి భవన్ లో సీఎం కల్వకుంట్ల చంద్రశేఖర్ రావు ఆవిష్కరించారు.

జాతీయ రాజకీయాలపై ముఖ్యమంత్రి కేసీఆర్ గత ఐదు సంవత్సరాలుగా చేసిన మేధోమథనానికి దర్పణంగా.. సీపీఆర్‌వో వనం జ్వాలా నరసింహారావు ఈ పుస్తకాన్ని రచించగా.. తెలంగాణ సాహిత్య అకాడమీ చైర్మన్ జూలూరు గౌరీశంకర్ ప్రచురించారు.

ఈ పుస్తకావిష్కరణ సందర్భంగా ముఖ్యమంత్రి కేసీఆర్ జ్వాలా నరసింహారావు, జూలూరీ గౌరీశంకర్‌ను అభినందించారు. 2018 మార్చి 3న ప్రగతిభవన్‌లో జరిగిన మీడియా సమావేశంలో సీఎం కేసీఆర్ మాట్లాడుతూ.. జాతీయ రాజకీయాల్లో రావాల్సిన గుణాత్మక మార్పు ఆవశ్యకతను వివరించారు. ఆ మార్పు కోసం అవసరమైతే, ప్రజలు కోరుకుంటే తాను జాతీయ రాజకీయాల్లోకి వస్తానన్న అభీష్టాన్ని సైతం వెలిబుచ్చారు.

అప్పటి నుంచి గత ఐదు సంవత్సరాలుగా వివిధ సందర్భాల్లో వివిధ వేదికల మీద ప్రత్యక్షంగా, పరోక్షంగా సీఎం కేసీఆర్ జాతీయ రాజకీయాల ప్రస్తావన దరిమిలా బీఆర్ఎస్ పార్టీ ఆవిర్భావం నుంచి.. 2023 ఫిబ్రవరి 5న నాందేడ్‌లో జరిగిన బీఆర్ఎస్ సభ వరకు 35 వ్యాసాలు ఈ పుస్తకంలో ఉన్నాయి. కాగా, బీఆర్ఎస్ ఆవిర్భావ, ఆరోహణా క్రమాన్ని మాత్రమే కాకుండా, వర్తమాన జాతీయ రాజకీయాల గురించి పరిశోధనా దృక్పథంతో అధ్యయనం చేసే వారికి ఈ పుస్తకం ఎంతో ఉపయోగపడనున్నది.

నాలుగో స్మారక టెస్ట్ మ్యాచ్‌ను కొద్ది సేపు చూసిన ప్రధాన మంత్రి మరియు ఆస్ట్రేలియా ప్రధాని

న్యూఢిల్లీ, మార్చి 9:ప్రధాన మంత్రి శ్రీ నరేంద్ర మోదీ మరియు ఆస్ట్రేలియా ప్రధాని శ్రీ ఎంథనీ అల్బనీజ్ గుజరాత్ లోని అహమదాబాద్ లో గల నరేంద్ర మోదీ స్టేడియమ్ లో బోర్డర్-గావస్కర్ ట్రోఫీ లో భాగంగా ఈ రోజు న జరుగుతున్న నాలుగో స్మారక టెస్ట్ మ్యాచ్ ను కాసేపు చూశారు.

ఆస్ట్రేలియా ప్రధాని శ్రీ ఏంథని అల్బనీజ్ చేసిన ఒక ట్వీట్ కు ప్రధాన మంత్రి ప్రత్యుత్తరాన్ని ఇస్తూ,

"క్రికెట్ అనేది భారతదేశం లో మరియు ఆస్ట్రేలియా లో ఓ ఉమ్మడి ఉద్వేగం అని చెప్పాలి. భారతదేశం-ఆస్ట్రేలియా టెస్ట్ మ్యాచ్ లో కొంత ఆట ను చూడడం కోసం నా యొక్క మంచి మిత్రుడు ప్రధాని శ్రీ ఏంథనీ అల్బనీజ్ తో కలసి అహమదాబాద్ కు విచ్చేసినందుకు సంతోషిస్తున్నాను. ఇది కచ్చితం గా ఒక ఉత్తేజదాయకం అయినటువంటి గేమ్ అవుతుంది అని నేను భావిస్తున్నాను." అని ఒక ట్వీట్ లో పేర్కొన్నారు.

అహమదాబాద్ లో టెస్ట్ మ్యాచ్ కు సంబంధించిన దృశ్యాల ను ప్రధాన మంత్రి శేర్ చేస్తూ,

"అహమదాబాద్ నుండి మరికొన్ని దృశ్యాలు. అంతటా క్రికెట్ యే." అని ఒక ట్వీట్ లో పేర్కొన్నారు.

ప్రధాన మంత్రి మరియు ఆస్ట్రేలియా ప్రధాని శ్రీ ఏంథనీ అల్బనీజ్ లు వచ్చీ రాగానే, వారికి బోర్డ్ ఆఫ్ కంట్రోల్ ఫార్ క్రికెట్ ఇన్ ఇండియా యొక్క కార్యదర్శి శ్రీ జయ్ శాహ్ మరియు బిసిసిఐ అధ్యక్షులు శ్రీ రోజర్ బిన్నీ క్రమానుగతం గా అభినందనల ను అందజేశారు. గాయకురాలు ఫాల్గుణి శాహ్ ఆధ్వర్యం లో యూనిటీ ఆఫ్ సింఫనీ పేరిట జరిగిన ఒక సాంస్కృతిక ప్రదర్శన ను ప్రధాన మంత్రి, ఆస్ట్రేలియా ప్రధాని తిలకించారు.

ప్రధాన మంత్రి టెస్ట్ కేప్ ను టీమ్ ఇండియా సారథి శ్రీ రోహిత్ శర్మ కు అందించగా, ఆస్ట్రేలియా ప్రధాని ఆస్ట్రేలియా జట్టు కెప్టెన్ స్టీవ్ స్మిత్ కు టెస్ట్ కేప్ ను అందించారు. ఆ తరువాత స్టేడియమ్ లో గుమికూడిన ఒక భారీ జనసమూహం సమక్షం లో ప్రధాన మంత్రి మరియు ఆస్ట్రేలియా ప్రధాని ఒక గోల్ఫ్ కార్ట్ లో నిలబడి గౌరవ వందనాన్ని స్వీకరించారు.

రెండు జట్ల నాయకులు టాస్ కోసమని పిచ్ వైపు బయలుదేరగా, ప్రధాన మంత్రి మరియు ఆస్ట్రేలియా ప్రధాని ఫ్రెండ్ శిప్ హాల్ ఆఫ్ ఫేమ్ వైపునకు వెళ్ళారు. ఇరు దేశాల ప్రధాన మంత్రుల ను భారతదేశం జట్టు పూర్వ కోచ్ మరియు క్రీడాకారుడు శ్రీ రవి శాస్త్రి అనుసరించారు. భారతదేశానికి మరియు ఆస్ట్రేలియా కు మధ్య గల ఘనమైన క్రికెట్ సంబంధి చరిత్ర ను గురించి వారికి ఆయన వివరించారు.

దీని తరువాత రెండు జట్ల నాయకులు వారి దేశాల ప్రధాన మంత్రుల వెంట ఆటమైదానం లోకి నడచి వెళ్ళారు. నాయకులు ఇరువురు వారి వారి జట్టులను తమ తమ ప్రధాన మంత్రుల కు పరిచయం చేశారు. ఆనక భారతదేశం యొక్క మరియు ఆస్ట్రేలియా యొక్క జాతీయ గీతాల ఆలాపన చోటు చేసుకొంది. ప్రధాన మంత్రి మరియు ఆస్ట్రేలియా ప్రధాని తదనంతరం ఉభయ క్రికెట్ ఉద్దండ జట్టుల మధ్య జరిగే టెస్ట్ మ్యాచ్ ను చూడడానికి ప్రెసిడెంట్స్ బాక్స్ కేసి కదలారు.

నేడు రాష్ట్రాలతో పంచాయతీరాజ్ మంత్రిత్వ శాఖ సంప్రదింపుల సమావేశం

న్యూఢిల్లీ, మార్చి 9:15వ ఆర్థిక సంఘం సిఫారసుల మేరకు పంచాయతీరాజ్ సంస్థల ఆన్‌లైన్ ఆడిట్ మరియు నిధుల విడుదల ప్రక్రియపై చర్చించేందుకు గాను.. పంచాయితీ రాజ్ మంత్రిత్వ శాఖ రేపు న్యూఢిల్లీలో రాష్ట్రాల వారితో సంప్రదింపుల సమావేశాన్ని ఏర్పాటు చేసింది. పంచాయతీరాజ్ మంత్రిత్వ శాఖ కార్యదర్శి శ్రీ సునీల్ కుమార్ ఈ సమావేశానికి అధ్యక్షత వహిస్తారు., అదనపు కార్యదర్శి డాక్టర్ చంద్ర శేఖర్ కుమార్, పంచాయతీ రాజ్ మంత్రిత్వ శాఖ సంయుక్త కార్యదర్శి శ్రీ అలోక్ ప్రేమ్ నగర్ సమక్షంలో ఈ కార్యక్రమం జరగుతుంది. ఈ సమావేశంలో డైరెక్టరేట్ ఆఫ్ లోకల్ ఫండ్ అండ్ ఆడిట్ ప్రతినిధులతో పాటు రాష్ట్ర పంచాయతీరాజ్ శాఖ సీనియర్ అధికారులు కూడా పాల్గొంటారు. పంచాయితీ రాజ్ మంత్రిత్వ శాఖ ఆర్థిక మంత్రిత్వ శాఖ (ఎంఓఎఫ్) కార్యాచరణ మార్గదర్శకాల ప్రకారం రాష్ట్రాలకు పదిహేనవ ఆర్థిక సంఘం గ్రాంట్‌లను విడుదల చేస్తుంది. పదిహేనవ ఆర్థిక సంఘం పబ్లిక్ డొమైన్‌లో ఆన్‌లైన్‌లో తాత్కాలిక / ఆడిట్ చేయబడిన రెండు ఖాతాలను కలిగి ఉన్న రాష్ట్రాలు/ ఆర్ఎల్బీలు మాత్రమే 2021-22 ఆర్థిక సంవత్సరపు గ్రాంట్‌లను అందుకోవాలని సూచించింది. పదిహేనవ ఆర్థిక సంఘం సిఫార్సుల ప్రకారం, 2021-22 మరియు 2022-23 సంబంధించిన నిధుల కోసం రాష్ట్రాలు కనీసం 25% ఆర్ఎల్బీలు మునుపటి సంవత్సరానికి బోట్ తాత్కాలిక ఖాతాలను కలిగి ఉన్నాయని, అంతకు ముందు సంవత్సరానికి ఆడిట్ చేయబడిన ఖాతాలను పబ్లిక్ డొమైన్‌లో ఆన్‌లైన్‌లో అందుబాటులో ఉండేలా చూసుకొని పూర్తి గ్రాంట్‌లకు అర్హత కలిగి ఉండాలి. 2023-24 నుండి, పబ్లిక్ డొమైన్‌లో అంతకుముందు ఆన్‌లైన్‌లో అందుబాటులో ఉన్న సంవత్సరానికి ముందు సంవత్సరానికి, ఆడిట్ చేయబడిన ఖాతాలను కలిగి ఉన్న ఆర్.ఎల్.బిలకు మాత్రమే మునుపటి సంవత్సరానికి సంబంధించిన తాత్కాలిక ఖాతాలు ఉన్నందున రాష్ట్రాలు మొత్తం గ్రాంట్‌లను స్వీకరిస్తాయి. పదిహేనవ ఆర్థిక సంఘం కూడా 2024-25 నుండి స్థానిక సంస్థలకు గ్రాంట్లు విడుదల చేయడానికి గాను రాష్ట్ర ఆర్థిక సంఘం ఏర్పాటును (ఎస్ఎఫ్సీ) కూడా ఒక అవసరమైన షరతుగా నిర్దేశించింది. ఎస్ఎఫ్సీ ఏర్పాటు చేయని అన్ని రాష్ట్రాలు తప్పనిసరిగా ఎస్ఎఫ్సీలను ఏర్పాటు చేసి, వారి సిఫార్సులపై చర్య తీసుకోవాలి. మార్చి, 2024న లేదా అంతకు ముందు శాసనసభ ముందు ఏటీఎర్ ను వేయాలి. మార్చి, 2024 తర్వాత, రాజ్యాంగ నిబంధనను పాటించని రాష్ట్రానికి గ్రాంట్లు విడుదల చేయబడవు. ఈ దిశగా అనేక రాష్ట్రాలు ఇంకా గణనీయమైన పురోగతిని సాధించలేదని గుర్తించబడింది. ఈ రెండు కీలకమైన సిఫార్సుల వల్ల ఉత్పన్నమయ్యే సమస్యలను చర్చించడానికి,, ఈ విషయంలో రాష్ట్రాల వ్యూహం మరియు సంసిద్ధతను నిర్ధారించడానికి పంచాయతీరాజ్ మంత్రిత్వ శాఖ ఈ ఒక రోజు సంప్రదింపుల సమావేశాన్ని నిర్వహిస్తోంది. ఈ సమావేశంలో, పైన పేర్కొన్న సిఫార్సులకు సంబంధించి రాష్ట్రాలు తమ వ్యూహాన్ని మరియు సంసిద్ధతను పంచుకుంటాయి.

'ఈడీ సమన్లు కాదు.. మోడీ సమన్లు'.. ప్రధాని మోదీపై మంత్రి కేటీఆర్ ఫైర్

హైదరాబాద్, మార్చి 9: బీఆర్ఎస్ ఎమ్మెల్సీ కవితకు ఇచ్చింది ఈడీ సమన్లు కాదు.. కచ్చితంగా మోదీ సమన్లు అని బీఆర్ఎస్ పార్టీ వర్కింగ్ ప్రెసిడెంట్ కేటీఆర్ స్పష్టం చేశారు. తెలంగాణ భవన్‌లో మంత్రి కేటీఆర్ మీడియాతో మాట్లాడారు.

ఒక పరంపరలో భాగంగా దేశంలో గత 8 ఏండ్లుగా జరుగుతున్న ప్రహసనంలో భాగంగా ఇవాళ అయితే జుమ్లా లేకపోత ఆమ్లా అనే విధానంలో మోదీ ప్రభుత్వం ఉందని కేటీఆర్ పేర్కొన్నారు. మా మంత్రి గంగుల మీద ఈడీ, సీబీఐ దాడులు చేయించారు. మల్లారెడ్డి మీద ఐటీ దాడులు చేయించారు. తలసాని శ్రీనివాస్ యాదవ్ పీఏ ఇంటి మీద ఈడీ దాడి చేసింది. జగదీశ్ రెడ్డి పీఏ ఇంటి మీద ఐటీ దాడులు చేసింది. నామా నాగేశ్వర్ రావు మీద ఈడీ దాడులు చేయించింది. వద్దిరాజు రవిచంద్రపై సీబీఐ దాడులు చేసింది. పార్థసారథి రెడ్డి, మన్నె శ్రీనివాస్ రెడ్డిపై ఐటీ దాడులు చేయించారు. ఎమ్మెల్సీ రమణపై ఈడీ విచారణ జరిపారు. మంచిరెడ్డి కిషన్ రెడ్డి, పైలట్ రోహిత్ రెడ్డిని ఈడీ విచారించింది. మోదీ ప్రభుత్వం ఈడీ, సీబీఐ ఐటీని ఉసిగొల్పింది. అక్కడ చేయగలిగింది ఏమీ లేక.. కేసీఆర్ నాయకత్వంలో దేశంలో బీఆర్ఎస్ పురోగమిస్తున్న విధానం, తెలంగాణలో ఒక అజేయమైన శక్తిగా ఎదిగిన విధానాన్ని గమనించిన తర్వాత ఎమ్మెల్సీ కవితకు కూడా ఈడీ సమన్లు పంపింది. ఇవి ఈడీ సమన్లు కాదు.. కచ్చితంగా మోదీ సమన్లు. ఇది రాజకీయంగా చేసే చిల్లర ప్రయత్నం. సీబీఐ, ఈడీ, ఐటీ కేంద్రం చేతుల్లో కీలుబొమ్మలాగా మారాయాని కేటీఆర్ ధ్వజమెత్తారు.

నీతి లేని పాలనకు పర్యాయపదం ఎన్డీఏ ప్రభుత్వం..

నీతిలేని పాలనకు నిజాయితీ లేని దర్యాప్తు సంస్థలకు ఈ రోజు పర్యాయపదంగా మారింది ఎన్డీఏ ప్రభుత్వం అని కేటీఆర్ విమర్శించారు. ప్రతిపక్షాలపై కేసుల దాడి.. ప్రజలపై ధరల దాడి.. ఇవి తప్ప వీరు సాధించింది ఏమీ లేదు. కేంద్రాన్ని, ప్రధాని మోదీని ఒక్కటే అడుగుతున్నా. గౌతమ్ అదానీ ఎవరి బినామీ..? ఆయన మోదీ బినామీ అని చిన్న పిల్లగాడు కూడా చెప్తాడు. అదానీపై హిండెన్ బర్గ్ సంస్థి రిపోర్టు ఇచ్చిన కేంద్రం మాట్లాడలేదు. ఎల్ఐసీ, ఎస్బీఐకి చెందిన రూ. 13 లక్షల కోట్ల డబ్బులు ఆవిరైనా.. ఈ దేశ ప్రధాని ఉలకడు పలకడు. ఆర్థిక మంత్రి స్పందించరు. బినామీని కాపాడుకునే బాధ్యత వారిపై ఉంది కాబట్టి స్పందించడం లేదు అని కేటీఆర్ నిప్పులు చెరిగారు.

అదానీ మీద ఏ కేసు ఉండదు..

ఒక వ్యక్తికి అనుకూలంగా నిబంధనలు మార్చి అదానీకి ఆరు ఎయిర్‌పోర్టులు ఇచ్చి దేశాన్ని భ్రష్టు పట్టిస్తున్నారు అని కేటీఆర్ మండిపడ్డారు. అవినీతికి పాల్పడే అదానీ మీద ఏ కేసు ఉండదు. అదానీకి చెందిన ముంద్రా పోర్ట్‌లో 21 వేల కోట్ల విలువ చేసే హెరాయిన్ దొరికితే కేసు కాలేదు. అదానీని విచారించే దమ్ము దర్యాప్తు సంస్థలకు ఉందా.. అని కేటీఆర్ నిలదీశారు.

బీజేపీలో చేరగానే కేసులన్నీ మాయం..

బీజేపీలో చేరగానే కేసులన్ని ఏమైపోతున్నాయని కేటీఆర్ ప్రశ్నించారు. సుజనా చౌదరి, సీఎం రమేశ్ బీజేపీలో చేరగానే కేసులన్ని మాయమైపోయాయి. సుజనా చౌదరిపై 6 వేల కోట్ల కేసు ఏమైంది. ఈ దేశంలో ఏం జరుగుతుంది. అదానీపై శ్రీలంక ఆరోపణలపై మోదీ సమాధానం చెప్పాలి. బీబీసీ మీద దాడి చేసిన వ్యక్తి.. మీరేంత అని ఇండియా మీడియాపై మోదీ అహంకారం ప్రదర్శిస్తున్నారు. జీ టూ జీ అంటే గవర్నమెంట్ టూ గవర్నమెంట్ కాదు.. గౌతం అదానీ టూ గొటబాయ డీల్ అని శ్రీలంక ప్రతినిధి అన్నారని కేటీఆర్ తెలిపారు.

2014 తర్వాత 5,422 కేసులు

2014 తర్వాత ప్రతిపక్షాలపై 5,422 ఈడీ కేసులు నమోదు అయ్యాయ అని కేటీఆర్ తెలిపారు. 23 కేసుల్లో మాత్రమే తీర్పు వచ్చింది. ప్రతిపక్షాలు లేకుండా చేయాలనేదే మోదీ ప్రధాన ఉద్దేశం. కాంగ్రెస్ మీద 24, టీఎంసీ 19, ఎన్సీపీ 11, శివసేన ఉద్ధవ్ థాక్రే 8 కేసులు నమోదు అయ్యాయి. డీఎంకే 6, బీజేడీ మీద 6 ఈడీ కేసులు నమోదు అయ్యాయని వివరించారు. కర్ణాటక బీజేపీ ఎమ్మెల్యే కుమారుడు లంచం తీసుకుంటూ అడ్డంగా దొరికిపోయాడు. అతనిపై ఎలాంటి కేసులు నమోదు కాదు. నేను బీజేపీ ఎంపీనని ఒకాయన డైరెక్ట్ కామెంట్ చేశాడు. తనపై ఈడీ దాడులు జరగవని స్పష్టం చేశారు.

డబుల్ ఇంజిన్ అంటే మోదీ.. అదానీ..

9 ఏండ్ల పాలనలో 9 రాష్ట్ర ప్రభుత్వాలను కూల్చిన మాట వాస్తవం కాదా.. పెద్ద ఎత్తున పార్టీలను చీల్చిన మాట నిజం కాదా.. డబుల్ ఇంజిన్ అంటే దేశానికి అర్థమైంది. ఒక ఇంజిన్ మోదీ, ఇంకో ఇంజిన్ అదానీ. అడ్డమైన దొంగ సొమ్ముతో ప్రజల పక్షాన నిలబడ్డ పార్టీలను చీల్చి, లొంగని వారిపై ఈడీ, సీబీఐ దాడులు చేయించాలి.. అదేపనిగా పెట్టుకున్నారు. మునుగోడులో ఒక వ్యక్తికి 18 వేల కోట్ల కాంట్రాక్ట్ ఇచ్చింది వాస్తవం కాదా.. దీనిపై ఇప్పటి వరకు జవాబు చెప్పే దమ్ము బీజేపీ నాయ కుడికి ఉందా.. విదేశాల్లో బొగ్గును ఎందుకు కొనాలి.. అని సీఎం కేసీఆర్, యూపీ సీఎం కేంద్రాన్ని అడిగితే ఇంత వరకు స్పందన లేదు. కర్ణాటకలో అత్యంత అవినీతి ప్రభుత్వం ఉందని పత్రికలు చెబుతున్నాయి. మోదీ అదానీ స్నేహం గురించి అందరికీ తెలుసు అని కేటీఆర్ తెలిపారు.

తెలంగాణ కేబినెట్ కీలక నిర్ణయం.. రెండో విడుతలో 1.30లక్షల మందికి దళితబంధు..

హైదరాబాద్, మార్చి 9: తెలంగాణ కేబినెట్ కీలక నిర్ణయం తీసుకున్నది. సీఎం కేసీఆర్ ప్రభుత్వం ప్రతిష్టాత్మకంగా దళితబంధు పథకం ప్రారంభించిన విషయం తెలిసిందే. ఇప్పటికే తొలి విడుతలో పలు నియోజకవర్గాల్లోని లబ్ధిదారులకు యూనిట్లు అందజేయగా.. త్వరలో రెండో విడత ప్రక్రియను చేపట్టనున్నట్లు రాష్ట్ర ఆర్థిక శాఖ మంత్రి హరీశ్‌రావు ప్రకటించారు. ఇవాళ సీఎం కేసీఆర్ అధ్యక్షతన రాష్ట్ర కేబినెట్ సమావేశమైంది. సమావేశం అనంతరం కేబినెట్ నిర్ణయాలను మంత్రి హరీశ్‌రావు మీడియాకు వివరించారు. 'రాష్ట్ర కేబినెట్ సుదీర్ఘంగా చర్చించి, సీఎం కేసీఆర్ నాయకత్వంలో పలు కీలక నిర్ణయాలు తీసుకున్నది. దళితబంధు, డబుల్ బెడ్రూం ఇండ్ల పథకం, పోడు భూముల పట్టాల పంపిణీ, జీవో 58,59, దేశంలోనే అతిపెద్ద అంబేద్కర్ విగ్రహ ఆవిష్కరణ, కాశీ, శబరిమలలో రూ. 25 కోట్ల చొప్పున నిధులతో వసతి గృహాల ఏర్పాటు తదితర అంశాలపై కేబినెట్ లోతైన చర్చ జరిపి, నిర్ణయాలు తీసుకోవడం జరిగింది.

దళితబంధులో 1.30 లక్షల కుటుంబాలకు రెండో విడత కింద ఆర్థిక సాయం అందించాలని కేబినెట్ నిర్ణయం తీసుకున్నది. దీనికి సంబంధించి వెంటనే అమలు ప్రక్రియ ప్రారంభించాలని సంబంధిత అధికారులకు సీఎం కేసీఆర్ ఆదేశించారు. దళితబంధుపై దేశవ్యాప్తంగా చర్చ జరుగుతుంది. దళితవర్గాలు దేశవ్యాప్తంగా సీఎం కేసీఆర్ వైపు చూస్తున్న పరిస్థితి. అనేక వివిధ రాష్ట్రాల నుంచి అనేక మంది వచ్చి దళితబంధుపై స్టడీ చేసి వెళ్తున్నారు. దళితబంధు పథకం ఆగస్ట్ 16, 2021న ప్రారంభమైంది. ఆ సందర్భంగా ప్రతి సంవత్సరం ఆగస్ట్ 16న రాష్ట్రవ్యాప్తంగా దళితబంధు వేడుకలను ఘనంగా నిర్వహించాలని నిర్ణయించడం జరిగింది.

రాష్ట్రంలోని 119 నియోజకవర్గాల్లోని హుజూరాబాద్‌లో వందశాతం లబ్ధిదారులకు అందించాం. మిగతా 118 నియోజకవర్గాల్లో.. ఒక్కో నియోజకవర్గానికి 1,100 మందికి దళితబంధును రెండో విడతలో అందించాలని నిర్ణయం తీసుకున్నాం. 118 నియోజకవర్గాల్లోని 1,29,800 మంది లబ్ధిదారులకు అందించనుండగా.. మరో 200 మందికి చీఫ్ సెక్రెటరీ నేతృత్వంలో లబ్ధిదారులకు అందజేయనున్నాం. మొత్తం 1.30లక్షల మందికి అందిస్తాం. గతంలో దళితబంధు అందించే ప్రక్రియ గతంలో ఎలా అయితే కలెక్టర్ల ద్వారా జరిగిందో.. ఈ సారి కూడా అదేవిధంగాలో ప్రక్రియను వేగవంతం చేయాలని ఆ శాఖ అధికారులతో పాటు సీఎస్‌ను ఆదేశించడం జరిగింది' అని హరీశ్‌రావు వివరించారు.

స్కూల్ విద్యార్థినిపై పోలీస్ కీచకపర్వం

భోపాల్ మార్చ్ 9 (ఎక్స్ ప్రెస్ న్యూ స్);మధ్య ప్రదేశ్ భోపాల్ లో ఒక పోలీస్ బైక్ పై వెళ్తూ.. రోడ్డు మీద నడుస్తున్న అమ్మాయికి అడ్డంగా బైక్ ఆపాడు. ఆమెను ఇష్టానుసారంగా టచ్ చేస్తూ ఆమెపై లైంగిక దాడి చేసేందుకు ప్రయత్నించాడు. ఆ విద్యార్థిని తప్పించుకునేందుకు ప్రయత్నించినా కూడా బలవంతంగా ఆమెపై లైంగిక దాడి చేశాడు.ఈ సంఘటన మొత్తాన్ని కూడా దూరం నుండి ఒక వ్యక్తి వీడియో తీసి సోషల్ మీడియాలో షేర్ చేశాడు. ఆ విషయాన్ని కూడా పోలీస్ పట్టించుకోకుండా విద్యార్థిపై లైంగిక దాడిని కంటిన్యూ చేయడం జరిగింది. ఈ వీడియో ప్రస్తుతం సోషల్ మీడియాలో వైరల్ అవుతోంది.ఒక పోలీస్ అధికారి అయ్యి ఉండి రక్షణ కల్పించాల్సింది పోయి తానే కీచకుడిగా మారిన వైనం ప్రస్తుతం విమర్శలకు తెర తీస్తోంది. విద్యార్థినిని లైంగికంగా వేధించిన పోలీస్ పై చర్యలు తీసుకున్నారు. ఉన్నతాధికారులు అతడిని సస్పెండ్ చేస్తున్నట్లుగా ప్రకటించారు. అతడిపై కఠిన చర్యలు తీసుకోవాలని మహిళా సంఘాలు విద్యార్థి సంఘాలు డిమాండ్ చేస్తున్నాయి.

గ్రేటర్ హైదరాబాద్‌లో అందుబాటులోకి టి-6, ఎఫ్-24 టికెట్లు

-మహిళలు, సీనియర్ సిటిజన్ల కోసం 'టి-6' టికెట్
-రూ.50 చెల్లిస్తే ఆరు గంటల పాటు సిటీ బస్సుల్లో ప్రయాణం
-కుటుంబసభ్యులు, స్నేహితుల సౌకర్యార్థం 'ఎఫ్-24' టికెట్
-రూ.300 చెల్లిస్తే రోజంతా నలుగురు ప్రయాణించే వెసులుబాటు
-రేపటి నుంచి అందుబాటులోకి టికెట్లు
-పోస్టర్లను ఆవిష్కరించిన టీఎస్ఆర్టీసీ ఎండీ వీసీ సజ్జనర్

హైదరాబాద్ మార్చ్ 9 (ఎక్స్ ప్రెస్ న్యూస్);గ్రేటర్ హైదరాబాద్ లోని ప్రజలు, పర్యాటకులకు మరింత చేరువ అయ్యేందుకు రెండు స్పెషల్ ఆఫర్లను తెలంగాణ రాష్ట్ర రోడ్డు రవాణా సంస్థ(టీఎస్ఆర్టీసీ) ప్రకటించింది. ప్రయాణికుల ఆర్థిక భారం తగ్గించేందుకు టి-24 టికెట్‌ను ఇప్పటికే అందజేస్తోన్న సంస్థ.. తాజాగా టి-6, ఫ్యామిలీ-24 పేరుతో కొత్త టికెట్లను అందుబాటులోకి తీసుకువచ్చింది. హైదరాబాద్‌లోని బస్ భవన్‌లో గురువారం టి-6, ఫ్యామిలీ-24 టికెట్ల పోస్టర్లను టీఎస్ఆర్టీసీ ఎండీ వీసీ సజ్జనర్ ఆవిష్కరించారు. ఈ టికెట్లు శుక్రవారం నుంచి బస్ కండక్టర్ల వద్ద అందుబాటులో ఉంటాయని ఆయన తెలిపారు.మహిళలు, సీనియర్ సిటిజన్ల సౌకర్యార్థం టి-6 టికెట్‌ను సంస్థ అందుబాటులోకి తీసుకువచ్చింది. దీనిని రూ.50 చెల్లించి గ్రేటర్ హైదరాబాద్ పరిధిలోని సిటి ఆర్డినరీ, మెట్రో బస్సుల్లో ఆరు గంటల పాటు వారు ఎక్కడి నుంచి ఎక్కడికైనా ప్రయాణించవచ్చు.

ఉదయం 10 గంటల నుంచి సాయంత్రం 4 గంటల వరకు మాత్రమే టి-6 టికెట్ చెల్లుబాటు అవుతుంది. ఉదయం 10 గంటల నుంచి మధ్యాహ్నం 2 గంటల వరకు ఈ టికెట్‌ను బస్సుల్లో కండక్టర్‌లు ఇస్తారు. మధ్యాహ్నం 2 గంటల తర్వాత టి-6 టికెట్లను మంజూరు చేయరు. 60 ఏళ్లు పైబడిన సీనియర్ సిటిజన్లకు టి-6 టికెట్ వర్తిస్తుంది. టికెట్ తీసుకునే సమయంలో వయసు ధ్రువీకరణ కోసం వారు ఆధార్ కార్డు చూపించాల్సి ఉంటుంది.వారంతాలు, సెలువు దినాల్లో కుటుంబ సభ్యులు, స్నేహితులు కలిసి ప్రయాణించేందుకు వీలుగా ఫ్యామిలీ-24 టికెట్‌ను సంస్థ అందుబాటులోకి తెచ్చింది. ఈ టికెట్‌కు రూ.300 చెల్లిస్తే.. నలుగురు రోజంతా సిటీ ఆర్డినరీ, మెట్రో బస్సుల్లో ప్రయాణించవచ్చు. ఐదేళ్ల లోపు చిన్నారులకు ప్రయాణం ఉచితం కాగా.. అంతకు పైబడిన వారు ఫ్యామిలీ-24 టికెట్ తీసుకోవచ్చు. శని, ఆదివారాలతో పాటు సెలవు దినాల్లో మాత్రమే ఈ ఆఫర్ ప్రయాణికులకు అందుబాటులో ఉంటుంది. ప్రస్తుతం గ్రేటర్ హైదరాబాద్ పరిధిలో తిరిగే బస్సుల్లో టి-24 టికెట్‌ను సంస్థ అందజేస్తోంది. 24 గంటల పాటు ఆ టికెట్ చెల్లుబాటు అవుతుంది. ఆ టికెట్ ధర పెద్దలకు రూ.100, పిల్లలకు రూ.60గా ఉంది.గ్రేటర్ హైదరాబాద్‌లో తీసుకువచ్చిన టి-24 టికెట్‌కు ప్రయాణికుల నుంచి అనూహ్య స్పందన వస్తోంది. గ్రేటర్ హైదరాబాద్ జోన్ పరిధిలో ఈ ఆర్థిక సంవత్సరంలో ఫిబ్రవరి వరకు 33.38 కోట్ల మంది ప్రయాణికులు టీఎస్ఆర్టీసీ బస్సుల్లో ప్రయాణించారు. వారిలో 55.50 లక్షల మంది టి-24 టికెట్లను కొనుగోలు చేశారు. ప్రస్తుతం ప్రతి రోజు సగటున 25 వేల వరకు ఆ టికెట్లు అమ్ముడవుతున్నాయి. ఈ నేపథ్యంలో హైదరాబాద్ ప్రయాణికులకు, పర్యాటకులకు మరింత చేరువ అయ్యేందుకు టి-6, ఫ్యామిలీ-24

ప్రభుత్వరంగ సంస్థల భద్రతే సిఐయస్‌యఫ్ లక్ష్యం

10 మార్చి 'కేంద్ర పారిశ్రామిక భద్రత దళ వ్యవస్థాపక దినం' సందర్భంగా)

కేంద్ర హోం మంత్రిత్వశాఖ పరిధిలో న్యూఢిల్లీ కేంద్రంగా సేనలు అందిస్తున్న 'కేంద్ర పారిశ్రామిక భద్రత దళం (సెంట్రల్ ఇండస్ట్రియల్ సెక్యూరిటీ ఫోర్స్, సిఐయస్‌యఫ్)' పార్లమెంట్‌లో చేసిన చట్టం-1968తో 10 మార్చి 1969న 2,800 మంది ఉద్యోగులతో 3 బటాలియన్ల దళాలతో ప్రారంభమైంది. 15 జూన్ 1983న చేసిన మరో చట్టంతో ప్రస్తుతం సిఐయస్‌యఫ్‌లో 1,48,371 ఉద్యోగులు (2017లో ఉద్యోగుల సంఖ్య 1,80,000కు పెంచబడింది), 10,179.61 కోట్ల బడ్జెట్‌తో దేశవ్యాప్తంగా పలు నగరాల్లో విస్తరించబడివుంది.

సిఐయస్‌యఫ్ ముఖ్య విధులు:

కేంద్ర ప్రభుత్వరంగ సంస్థలు, 300ల పారిశ్రామిక కేంద్రాలు, ప్రభుత్వ మౌళిక వసతులకు రక్షణ, భద్రత కవచాలుగా సిఐయస్‌యఫ్ సేనలు, విధులను నిర్వహిస్తున్నారు. అణు విద్యుత్, అంతరిక్షం, గనులు, చమురు క్షేత్రాలు, రిఫైనరీలు, భారీ ఇంజనీరింగ్ కేంద్రాలు, ఉక్కు, ఎరువుల కర్మాగారాలు, మెట్రో రైల్ వ్యవస్థలు, వారసత్వ కట్టడాలు, విఐపిల (జడ్ ప్లస్, జడ్, ఎక్స్, వై) భద్రతలు, ఎయిర్ పోర్టులు, నావికాదళ పోర్టులు, విద్యుత్, నోట్ల ముద్రణ లాంటి అనేక ప్రముఖ కేంద్రాలు/సంస్థలు/విఐపిలకు రక్షణగా భద్రతను కల్పిస్తున్న గురుతర భాద్యతలను సిఐయస్‌యఫ్ సమర్థవంతంగా నిర్వర్తిస్తున్నది. ప్రకృతి/మానవ కల్పిత విపత్తులతో పాటు శాంతి భద్రతల నిర్వహణ, అగ్నిమాపక అత్యవసర సేవలను కూడా ఈ దళం చేపడుతోంది.

దేశవ్యాప్తంగా విస్తరణ:

దేశవ్యాప్తంగా 9 సెక్టార్లతో (ఎయిర్‌పోర్ట్, నార్త్, నార్త్-ఈస్ట్, ఈస్ట్, వెస్ట్, సౌత్, ట్రేనింగ్, సౌత్-ఈస్ట్, సెంట్రల్ సెక్టార్లతో పాటు అగ్నిమాపక శాఖ) విస్తరించబడిన సిఐయస్‌యఫ్‌కు డిజీగా ఐపియస్ అధికారి నాయకత్వం వహిస్తారు. సిఐయస్‌యఫ్ చట్టం-2008/2009తో భద్రత సేవలను విశ్వవిద్యాలయాలు, విదేశీ భారత మిషన్లు, ఐరాస శాంతి స్థాపన విధులు (పీస్ కీపింగ్ ఆపరేషన్లు), రుసుము తీసుకొని ఇన్ఫోసిస్/రిలియన్స్ లాంటి ప్రైవేట్ సంస్థలకు కూడా భద్రతలను అందించే మరి కొన్ని విధులను కూడా సమర్థవంతంగా నిర్వహిస్తున్నది. సిఐయస్‌యఫ్‌లో నేడు 12 రిజర్వ్ బటాలియన్లు, 08 శిక్షణ సంస్థలు, 63 ఇతర విభాగాలు పని చేస్తున్నాయి.

సిఐయస్‌యఫ్ వ్యవస్థాపక దినం-2023:

10 మార్చి 1969 రోజున ప్రారంభమైన కారణంగా ప్రతి ఏటా 'సిఐయస్‌యఫ్ వ్యవస్థాపక దినాన్ని' 10 మార్చిన దేశవ్యాప్తంగా ఆయా సంస్థలు ఘనంగా నిర్వహిస్తున్నాయి. 10 మార్చి 2023న సిఐయస్‌యఫ్ తన 54వ వ్యవస్థాపక దినోత్సవాన్ని జరుపుకుంటున్నది. ఈ దినోత్సవాల్లో ఉత్తమ సేవలు అందించిన ఉద్యోగులకు సన్మానాలు, ఆత్మవిశ్వాసంతో నిండిన కవాతులు, అమరవీరులకు శ్రద్ధాంజలి ఘటించడం లాంటి కార్యక్రమాలను నిర్వహిస్తారు.

సేఫ్టీ అండ్ సెక్యూరిటీ నినాదం:

కేంద్ర ఆర్మీ సాయుధ పోలీస్ (సిఏపియఫ్)గా విస్తరించబడిన ఈ పారామిలిటరీ క్రమశిక్షణ సంస్థ నినాదం 'రక్షణ మరియు భద్రత' అనబడే తీసుకొని విశిష్ట సేవలను అందిస్తూ, దేశ అయువు పట్టుగా నిలుస్తున్న ముఖ్య కేంద్రాల భద్రతను సమర్థవంతంగా నిర్వహిస్తున్నది. దేశ సర్వతోముఖాభివృద్ధిలో సింహ భాగమైన ప్రముఖ ప్రభుత్వరంగ సంస్థలకు రక్షక కవచంగా నిలుస్తూ, ప్రతి క్షణం డేక కళ్ళతో కాపలా కాస్తున్న సిఐయస్‌యఫ్ సైనికులకు కృతజ్ఞతలు తెలుపాల్సిన కనీస బాధ్యత దేశపౌరులందరి మీద ఉన్నది.

- డా॥ బుర్ర మధుసూదన్ రెడ్డి
99497 00037

వైసీపీ ఓడిపోవడం ఖాయం : రఘురామ జోస్యం

అమరావతి మార్చ్ 9 ×(ఎక్స్ ప్రెస్ న్యూస్);: వైఎస్సార్ కాంగ్రెస్ పార్టీ అధ్యక్షుడు ఆంధ్రప్రదేశ్ రాష్ట్ర ముఖ్యమంత్రి వైఎస్ జగన్‌మోహన్ రెడ్డి)పై నర్సాపురం వైసీపీ రెబల్ ఎంపీ రఘురామకృష్ణరాజు (సంచలన వ్యాఖ్యలు చేశారు. వైసీపీ ఓడిపోవడం ఖాయమని రఘురామ జోస్యం చెప్పారు. వైసీపీ ఓడిపోవడానికి సరిపడంత ఓటింగ్ శాతం తగ్గిందని చెప్పారు. జగన్ ప్రభుత్వంపైన వ్యతిరేకత ఉన్నప్పటీ కానీ తగ్గవలసి నంత ఓటింగ్ శాతం తగ్గలేదని రఘురామ తెలిపారు. ప్రజల్లో కనిపిస్తున్నంత వ్యతిరేకత సర్వేల్లో కనిపించడం లేదని ఆయన అన్నారు. అవలీలగా అబద్ధాలు ఆడుతున్న జగన్‌మోహన్ రెడ్డికి అదొక పెద్ద బలమని చెప్పారు. జగన్ చెప్పిన అబద్ధాలను కొన్ని బ్లూ చానల్స్ ప్రచారం చేస్తున్నాయని విమర్శించారు. 'ఎన్నికలకు ముందు... మీకు కూలి వాడిలాగా పనిచేస్తా, ఒక్క అవకాశం ఇవ్వండి' అని బతిమాలిన వ్యక్తులు, ఇప్పుడు రాచరికాన్ని ప్రదర్శించే ప్రయత్నం చేస్తున్నారని నరసాపురం వైసీపీ ఎంపీ రఘురామ కృష్ణరాజు విమర్శించారు. ఏప్రిల్ నుంచి విశాఖ రాజధాని గా సీఎం జగన్ పరిపాలిసా రని సుబ్బారెడ్డి చెబు తున్నారని, ఎవ రికి వారే రాజులమని అనుకుంటు న్నా రని మండిపడ్డారు. విశాఖలో రుష కొండ నిర్మాణాలపై హైకోర్టు ఆంక్షలు ఉన్నప్పటికీ, భవనాల పనులు యద ేచ్ఛగా కొనసాగుతు న్నాయని చెప్పారు. ముఖ్యమంత్రి జగన్ రుషికొండపై కన్నేశారని, ఆయన కన్ను పడితే కొండలైనా కరిగిపోవాల్సి ందేనన్నారు. రుషికొండపై 20వేల చదరపు మీటర్ల లోపు, దాదాపుగా 19వేల పైచిలుకు చదరపు మీటర్ల విస్తీర్ణంలో భవన నిర్మాణాలు కొనసాగుతున్నాయని చెప్పారు. ఇదే విషయాన్ని తాను ఎన్జీటీ దృష్టికి తీసుకువెళ్లగా, రాష్ట్ర ప్రభుత్వం సుప్రీంకోర్టును ఆశ్రయించిందన్నారు. రుషికొండ ప్రకృతి విధ్వంసాన్ని పరిశీలించడానికి ఏర్పాటు చేసిన కమిటీ ఇప్పటివరకు నివేదిక అంద జేయలేదని, అయినా రాష్ట్ర ప్రభుత్వం మాత్రం కోర్టును మోసగిస్తూనే నిర్మాణాలను కొనసాగిస్తోందన్నారు. హైకోర్టులో కేసు పెండింగ్ ఉండగానే, రుషికొండపై అదనపు స్థలంలో భవన నిర్మాణాలకు మునిసిపల్ శాఖ అధికారులు అనుమతులు ఎలా ఇచ్చారని రఘురామరాజు ప్రశ్నించారు. పల్లె నిద్ర కార్యక్రమం చేపట్టనున్న ముఖ్యమంత్రి జగన్ పల్లెల్లో నిద్రించకుండా, విశాఖపట్నానికి వచ్చి పడుకుంటారట అని రఘురామ ఎద్దేవా చేశారు. పల్లె నిద్రలో భాగంగా ముఖ్యమంత్రి ఏ పల్లెకు వెళ్లినా అక్కడ వృక్షాలన్నింటినీ నరికివేసే ప్రమాదం ఉందని చెప్పారు. తెనాలి సభలో జగన్‌కు వేసిన నెమలి పించాల దండ కోసం 20 నుంచి 25 నెమళ్ల ఈకలు పీకి ఉంటారన్నారు. జాతీయ పక్షి అయిన నెమలిని హింసించడం వన్యప్రాణి సంరక్షణ చట్టం కింద నేరమని, దీనిపై సుమోటోగా కేసు నమోదు చేయాలని రఘురామ డిమాండ్ చేశారు.

గుజరాత్‌లో ఖరీఫ్ ఉల్లి కొనుగోళ్లు ప్రారంభించనున్న నాఫెడ్

న్యూఢిల్లీ, మార్చి 9:జాతీయ వ్యవసాయ సహకార మార్కెటింగ్ సంస్థ అయిన నాఫెడ్, భారత ప్రభుత్వం ఆదేశాల ప్రకారం గుజరాత్‌లో ఉల్లి కొనుగోళ్లు చేపట్టనుంది. ఆ రాష్ట్రంలో ఉల్లి పంట ధరలు తగ్గుతుండడంతో, ఈ సమస్యను పరిష్కరించడానికి ఖరీఫ్ ఉల్లి సేకరణను నాఫెడ్ ప్రారంభించనుంది. భారత ప్రభుత్వం తీసుకున్న ఈ చర్యతో, గుజరాత్ ఉల్లి మార్కెట్‌లో స్థిరత్వం వస్తుంది.

ఖరీఫ్ సీజన్ చివరిలో గుజరాత్ రాష్ట్రంలో ఉల్లి ధరలు క్షీణించడంతో, పరిస్థితిని సమీక్షించిన కేంద్ర వినియోగదారుల వ్యవహారాల విభాగం, గుజరాత్‌లోని మూడు ప్రధాన మార్కెట్ల నుంచి ఉల్లి పంట సేకరణను ప్రారంభించాలని నాఫెడ్‌ని ఆదేశించింది. భావ్‌నగర్ (మహువా), గొండల్, పోర్‌బందర్ మార్కెట్లలో 09.03.23 నుంచి ఉల్లిపాయల సేకరణను నాఫెడ్ ప్రారంభిస్తుంది.

గుజరాత్‌లో ఉల్లి ధరల పతనం నుంచి రైతులకు తక్షణ ఉపశమనం కలిగించడానికి భారత ప్రభుత్వం ఈ చర్య తీసుకుంటోంది. రైతులు తమ వద్ద ఉన్న నాణ్యమైన, ఆరిన ఉల్లి పంటను కొనుగోలు కేంద్రాలకు తీసుకురావాలని, ఈ కేంద్రాల్లో మెరుగైన ధరను పొందాలని అధికారులు సూచించారు. రైతులకు ఆన్‌లైన్ ద్వారా చెల్లింపులు జరుగుతాయి.

అవసరమైతే మరిన్ని సేకరణ కేంద్రాలను తెరుస్తారు.

విద్యా సదస్సును జయప్రదం చేయండి : సోమరపు ఐలయ్య టిపిటిఎఫ్ జిల్లా ఉపాధ్యక్షులు .

మహబూబాబాద్, మార్చి 9:(నేటినిజం ప్రతినిధి): టిపిటిఎఫ్ ఆధ్వర్యంలో పెద్ద నాగారంలో మార్చి 11 న జరిగే విద్యా సదస్సును జయప్ర దం చేయాలని టిపిటిఎఫ్ పెద్ద వంగర మండల అధ్యక్షులు చిక్కాల సతీష్,జిల్లా ఉపాధ్యక్షులు సోమరపు ఐలయ్య పిలుపునిచ్చారు. ఈ సంధర్భంగా వారు మాట్లాడుతూ టిపిటిఎఫ్ , ఎల్లపుడు ఉపాధ్యాయుల సంక్షేమం, ప్రభుత్వ పాఠశాలల పరిరక్షణ, విద్యారంగా అభివృద్ధి కొరకు పోరాడు తుందన్నారు. ఈ విద్యా సదస్సు లో రాజకీయ, ఆర్థిక విధానాలు -భారత దేశ భవిష్యత్తు అనే అంశం పై ఎన్.వేణు గోపాల్ వీక్షణం పత్రిక సం పాదకులు మరియు భారతీయ విద్యా విధానం -ప్రస్తుత దోరణులు అనే అం శం పై సెంట్రల్ యూనివర్సిటీ ప్రొఫె సర్ లక్ష్మి నారాయణ ప్రసంగిస్తారని తెలిపారు.ప్రగతిశీల భావం కలిగిన సంఘంగా ప్రభుత్వాలు చేసే విద్యా వ్యతిరేక విధానాలను సమాజానికి తెలియజేయాలనే ఆవశ్యకతను గుర్తిస్తూ టిపిటిఎఫ్ ఆధ్వరంలో నిర్వహించే విద్యా సదస్సు కు ఉపాధ్యాయులు, విద్యాభిమానులు,విద్యావేతలు,యువత అధిక సంఖ్యలో పాల్గొని విజయవం తం చేయాలని కోరారు.ఈ సమావేశం లో టిపిటిఎఫ్ నాయకులు దేవేందర్, సురేష్,ప్రతాప్ రెడ్డి,వెంకటేశ్వర్లు, ఆంజనేయులు, మురళి,శ్రీనివాస్ తదితరులు పాల్గొన్నారు.

బెర్లిన్‌లోని ఐటిబిలో "ఇన్ క్రెడిబుల్ ఇండియా" బ్రాండ్ పెవిలియన్ ప్రారంభం

న్యూఢిల్లీ, మార్చి 9:బెర్లిన్ ఐటిబి 2023 లో భారత ప్రభుత్వ పర్యాటక మంత్రిత్వ శాఖ తన "ఇన్ క్రెడిబుల్ ఇండియా" బ్రాండ్ పాల్గొంటున్నది. భారతదేశ ఘన, వైవిధ్యభరితమైన పర్యాటక సామర్థ్యాన్ని ప్రదర్శించే విధంగా పర్యాటక శాఖ పెవిలియన్ ఏర్పాటయింది. పర్యాటక రంగం తో సంబంధం ఉన్న వారికి దేశానికి చెందిన వివిధ వర్యాటక ప్రదేశాలు,ఉత్పత్తులను పరిచయం చేయడానికి పెవిలియన్ ఉ పయోగపడుతుంది.భారత్ ను 'తప్పక చూడవలసిన, తప్పక సందర్శించాల్సిన' గమ్యస్థానంగా అభివృద్ధి చేయాలన్న లక్ష్యంతో పర్యాటక మంత్రిత్వ శాఖ చేస్తున్న కృషిలో భాగంగా బెర్లిన్ లో జరుగుతున్న ఐటిబిలో 2023 పాల్గొంటున్నది.

ఇండియా పెవిలియన్ ను భారత ప్రభుత్వ పర్యాటక శాఖ కార్యదర్శి శ్రీ అరవింద్ సింగ్, జర్మనీలో భారత రాయబారి శ్రీ పర్వతనేని హరీష్, కేరళ, రాజస్థాన్, ఉత్తర ప్రదేశ్, గోవా, మహారాష్ట్ర, తెలంగాణ, ఉత్తరాఖండ్, మధ్యప్రదేశ్, కర్ణాటక, పశ్చిమ బెంగాల్, తమిళనాడు, అరుణాచల్ ప్రదేశ్ కేంద్రపాలిత ప్రాంతమైన లడక్, కేంద్రపాలిత ప్రాంతం పుదు చ్చేరి మొదలైన రాష్ట్రాలకు చెందిన భారత అధికారులు ప్రారంభించారు.

ట్రావెల్ ఏజెంట్లు, టూర్ ఆపరేటర్లు, ఎయిర్ లైన్స్, హోటళ్లు, నేషనల్ కౌన్సిల్ ఫర్ హోటల్ మేనేజ్మెంట్ అండ్ క్యాటరింగ్ టెక్నాలజీ, ఇండియన్ రైల్వే కాటరింగ్ అండ్ టూరిజం కార్పొరేషన్ లతో సహా భారతదేశానికి చెందిన సుమారు 60 సంస్థలు ఇండియా పెవిలియన్ లో పాల్గొంటున్నాయి. ఇందులో వివిధ వర్యాటక ఉత్పత్తులు సేవలు ప్రదర్శిస్తారు.

భారత ప్రభుత్వ పర్యాటక మంత్రిత్వ శాఖ 710 చదరపు మీటర్ల స్థలాన్ని తీసుకొని 2023 మార్చి 7-9 వరకు జరిగే ఐటిబి 2023 లో పాల్గొంటోంది.

ఐటిబి 2023 జరిగే సమయంలో పర్యాటక మంత్రిత్వ శాఖ టూర్ ఆపరేటర్లు, ట్రావెల్ ఏజెంట్లు వివిధ ఇతర భాగస్వాములతో బి 2 బి సమావేశాలు నిర్వహిస్తుంది.

ప్రపంచ పర్యాటక మార్కెట్లో భారతదేశ వాటాను పెంచడానికి వివిధ భారతీయ పర్యాటక ఉత్పత్తులు, దేశంలోని పర్యాటక కేంద్రాలను అభివృద్ధి చేయడానికి పర్యాటక మంత్రిత్వ శాఖ వర్యాటక కార్యక్రమాలు అమలు చేస్తున్నది.ప్రపంచ వర్యాటక గమ్యస్థానంగా భారతదేశం అభివృద్ధి సాధించేలా చూసే విధంగా కార్యక్రమాలు అమలు జరుగుతాయి.

ఐటిబిలోని ఇన్ క్రెడిబుల్ ఇండియా పెవిలియన్ సంస్కృతి, వారసత్వం, సాహసం, గ్రామీణ పర్యాటకం భారతీయ వంటకాలు, వెల్ నెస్, యోగా, వన్యప్రాణులు మరియు లగ్జరీ వంటి ముఖ్యమైన పర్యాటక అంశాలకు ప్రాధాన్యత ఇస్తూ భారతదేశం విభిన్న పర్యాటక ఉ త్పత్తుల కు అంతర్జాతీయ గుర్తింపు లభించేలా చూసేందుకు పర్యాటక శాఖ ఏర్పాటు చేసిన పెవిలియన్ సహాయపడుతుంది.

వేదికగా "ఇన్ క్రెడిబుల్ ఇండియా ప్రపంచానికి స్వాగతం" అంటూ ప్రెస్ కాన్ఫరెన్స్ నిర్వహించింది. తెలంగాణ రాష్ట్ర పర్యాటక శాఖ మంత్రి శ్రీ వి.శ్రీనివాస్ గౌడ్, భారత ప్రభుత్వ పర్యాటక శాఖ కార్యదర్శి శ్రీ అరవింద్ సింగ్, జర్మనీలో భారత రాయబారి శ్రీ పర్వతనేని హరీష్, భారత ప్రభుత్వ పర్యాటక మంత్రిత్వ శాఖ సీనియర్ ఆర్థిక సలహాదారు శ్రీ జ్ఞాన్ భూషణ్ ముఖ్యాంశాలు వివరించారు. .

65 మంది అంతర్జాతీయ పాత్రికేయులు ఈ సదస్సుకు హాజరయ్యారు.అంతర్జాతీయ టెలివి జన్ ఛానళ్లు, జాతీయ జర్మనీ మ్యాగ జైన్లు , వార్తాపత్రికల ప్రతినిధు లు,అంతర్జాతీయ యూరోపియన్ మీడియా ప్రతినిధులు కార్యక్రమానికి హాజరయ్యారు.ఎఫ్.వి.డబ్ల్యు, టూరిస్క్ అక్టుయెల్ మరియు జాతీయ టెలివిజన్ ఎ.ఆర్.డి వంటి ప్రముఖ జర్మన్ పర్యాటక పత్రికల ప్రతినిధులు కూడా పాల్గొన్నారు. .

భారత ప్రతినిధుల ప్రజెంటేషన్ తరువాత, 2023 లో భారతదేశం దృష్టి సారించే సంబంధిత పర్యాటక రంగాల గురించి పాత్రికేయులకు అనేక కొత్త వీడియోలు ప్రదర్శించారు.

సమావేశం భారతీయ వంటకాలతో విందు ఏర్పాటు చేశారు. భారతదేశానికి మాత్రమే పరిమితం అయిన వివిధ వంటకాలను అతిథులు రుచి చూశారు..

పర్యాటక కేంద్రాలు, పర్యాటక ఉ త్పత్తులను ప్రపంచానికి పరిచయం చేయడానికి , పర్యాటక రంగానికి చెందిన నిపుణులు పాల్గొనే ఐటీబీ అంతర్జాతీయ స్థాయిలో జరిగే ట్రావెల్ షోలలో ఒకటిగా గుర్తింపు పొందింది.

పర్యాటక రంగ నిపుణులు,రాష్ట్ర ప్రభుత్వాలు, విదేశాల్లో ఉన్న భారత రాయబార కేంద్రాల సహకారంతో పర్యాటక రంగాన్ని సమగ్రంగా అభివృద్ధి చేసి, అంతర్జాతీయంగా భారత పర్యాటక రంగానికి గుర్తింపు తెచ్చేందుకు కేంద్ర పర్యాటక మంత్రిత్వ శాఖ మార్కెటింగ్, ప్రోత్సాహక కార్యక్రమాలు అమలు చేస్తోంది.

భారతదేశంవిభిన్న పర్యాటక ఉ త్పత్తులను ప్రోత్సహించడానికి కేంద్ర ప్రభుత్వం నిరంతరం పరిశ్రమ నిపుణులు, ఇతర సంబంధిత భాగస్వాములతో చర్చలు నిర్వహించి వారి సలహాలుఅభి ప్రాయాలు తీసుకుంటుంది. ప్రపంచ ఆర్థిక వ్యవస్థ పుంజుకోవడంతో పర్యాటక రంగం తిరిగి అభివృద్ధి సాధిస్తోంది. ఈ సమయంలో భారతదేశ పర్యాటక రంగం అభివృద్ధి సాధించడానికి అపారమైన అవకాశాలు అందుబా టులోకి వచ్చాయి.

అవకాశాలను అందిపుచ్చుకుని విదేశాలకు చెందిన పర్యాటకులు పెద్ద సంఖ్యలో భార తదేశాన్ని సందర్శించేలా చూసేందుకు పర్యాటక మంత్రిత్వ శాఖ కృషి ప్రారంభించింది. దేశంలో పర్యాటక రంగం పూర్తి స్థాయిలో అభివృద్ధి చేసేలా చూసేందుకు ఇంతవరకు అభివృద్ధికి నోచుకోని ప్రాంతాలు, ఉత్పత్తులు గుర్తించి పూర్తి స్థాయిలో పర్యాటక రంగం అభివృద్ధి చేసేందుకు పర్యాటక మంత్రిత్వ శాఖ కార్యాచరణ ప్రణాళిక రూపొందించింది. సంవత్సరంలో 365 రోజులు భారతదేశం పర్యాటక గమ్యస్థానంగా అభివృద్ధి చేయాలని వర్యాటక మంత్రిత్వ శాఖ నిర్ణయించింది.

'ఇన్ క్రెడిబుల్ ఇండియా' లక్ష్యాన్ని సాధించేందుకు అవసరమైన ప్రచార కార్యక్రమాలు నిర్వహించేందుకు పర్యాటక మంత్రిత్వ శాఖ అడ్వెంచర్ టూరిజం, హెరిటేజ్ టూరిజం, మైస్ టూరిజం, ఆర్ట్ క్రాఫ్ట్ టూరిజం, వెల్ నెస్ టూరిజంపై ఐదు టెలివిజన్ వాణిజ్య ప్రకటనలను అభివృద్ధి చేసింది. ప్రమోషనల్ ఫిల్మ్స్ ద్వారా ప్రపంచానికి భారతదేశంలో అందుబాటులో ఉన్న సౌకర్యాలు తెలియజేయనున్నారు.

జీ- 20కి భారతదేశం అధ్యక్షత వహిస్తున్న తరుణంలో ఇండియా ఏ75 'ఆజాదికా అమృత్ మహోత్సవ్' వేడుకలు జరుగుతున్న నేపథ్యంలో పర్యాటక మంత్రిత్వ శాఖ "ఇన్క్రెడిబుల్ ఇండియా" విజిట్ ఇండియా ఇయర్ 2023" కార్యక్రమాన్ని ప్రకటించింది.. భారతదేశానికి వచ్చే పర్యాటకుల సంఖ్య పెంచడం, వైవిధ్యమైన పర్యాటక అంశాలను పర్యాటకులకు పరిచయం చేయడం, ప్రపంచ పర్యాటక రంగానికి భారతదేశంలో లభిస్తున్న సౌకర్యాలు, పర్యాటక కేంద్రాల వివరాలు తెలియజేసే విధంగా కార్యక్రమం అమలు జరుగుతుంది. సంస్కృతి, వారసత్వం, ఆధ్యాత్మికత, సహజసిద్ధ అందాలు, ప్రతి రాష్ట్రంలో ప్రత్యేకంగా ఉండే పర్యాటక అంశాలకు తగిన ప్రచారం కల్పించి సుస్థిర పర్యాటకం, గ్రామీణ పర్యాటకం, వైద్య పర్యాటకం వంటి వివిధ రకాల పర్యాటక రంగాలను ప్రోత్సహించడం లక్ష్యంగా "ఇన్క్రెడిబుల్ ఇండియా" విజిట్ ఇండియా ఇయర్ 2023" కార్యక్రమం అమలు జరుగుతుంది.

కోదండరామస్వామి వారి బ్రహ్మోత్సవాలు విజయవంతం చేయాలి : టీటీడీ ఈవో

తిరుపతి, మార్చి 9: టీటీడీలోని అన్ని విభాగాలు, జిల్లా యంత్రాంగం, పోలీసులు సమష్టి కృషి చేసి ఒంటిమిట్ట శ్రీ కోదండరామస్వామి బ్రహ్మోత్స వాలను విజయవంతం చేయాలని టీటీడీ ఈవో ఎవి ధర్మారెడ్డి అధికారు లను కోరారు. బ్రహ్మోత్సవాల ఏర్పాట్లపై

వై ఎస్ ఆర్ జిల్లా కలెక్టర్ విజయరామరాజు, జిల్లా ఎస్పీ అన్బురాజన్, జిల్లా యంత్రాంగంతో గురువారం ఒంటిమిట్టలో ఈవో సమీక్ష నిర్వహించారు. ఈ సందర్భం గా ఈవో మాట్లాడుతూ, గతంలో జరిగిన లోటుపాట్లను సవరించుకుని శ్రీ సీతారాముల కల్యాణాన్ని అంగర ంగ వైభవంగా నిర్వహించాలన్నారు. టీటీడీ అధికారులు, జిల్లా అధికారులు సమన్వయంతో పనిచేయాలన్నారు. అన్ని విభాగాల అధికారులు సమన్వ యం చేసుకుని బ్రహ్మోత్సవ ఏర్పాట్లను వేగవంతంగా పూర్తి చేయాలని ఆదేశించారు. ఈ నెల 16వ తేదీ మరోసారి పనుల పురోగతిపై సమీక్ష నిర్వహించనున్నట్లు ఈవో వివరించా రు. మార్చి 30వ తేదీ శ్రీరామన వమితో స్వామివారి బ్రహ్మోత్సవాలు ప్రారంభమవుతాయన్నారు.ఏప్రిల్ 3వ తేదీ హనుమంత వాహనం, ఏప్రిల్ 4వ తేదీ గరుడ వాహనం, ఏప్రిల్ 5వ తేదీ సీతారా ముల కల్యాణాన్ని అత్యంత అద్భుతంగా నిర్వహిం చనున్నట్లు తెలిపారు. శ్రీ సీతారాముల కల్యాణానికి రాష్ట్ర ప్రభుత్వం తరపున ముఖ్యమంత్రి శ్రీ వైయస్ జగన్మోహన్ రెడ్డి పట్టు వస్త్రాలు, ముత్యాల తలంబ్రాలు సమర్పిస్తారని తెలిపారు. ఏప్రిల్ 6న రథోత్సవము, ఏప్రిల్ 8న చక్రస్నానం, ఏప్రిల్ 9న పుష్పయా గము జరుగుతాయని చెప్పారు.

కొచి పర్యటనలో ఫ్రెంచ్ నౌకాదళం

న్యూఢిల్లీ, మార్చి 9:నౌకాదళాల పరస్పర సహకారంలో భాగంగా, ఫ్రెంచ్ నౌకదళ నౌకలు ఈవా డిక్స్‌మ్యూడ్, లా ఫాయెట్ 2023 మార్చి 06 నుంచి 10 వరకు కొచి సందర్శనకు వచ్చాయి.

రియర్ అడ్మిరల్ జీన్ డి ఆర్క్, కెప్టెన్ ఇమ్మాన్యుయేల్ మోకార్డ్, లెఫ్టినెంట్ కమాండర్ ఫిష్టైన్ డెలెప్లాంక్ 2023 మార్చి 06న సదరన్ నావల్ కమాండ్ చీఫ్ ఆఫ్ స్టాఫ్, రియర్ అడ్మిరల్ జె.సింగ్‌తో సమావేశం అయ్యారు.

రెండు నౌకాదళాల సహకారానికి సంబంధించిన అనేక అంశాలపై చర్చించారు.

పర్యటనలో భాగంగా, ఫ్రెంచ్ బృందం సదరన్ నేవల్ కమాండ్ శిక్షణ పాఠశాలలు, నౌకలను సందర్శించింది.

శిక్షణ కార్యక్రమాల పరస్పర సందర్శనలు, క్రీడలు సహా వృత్తిపరమైన మ సామాజిక ఉమ్మడి కార్యక్రమాలు ఈ పర్యటనలోని కొన్ని ముఖ్యాంశాలు. భారత సైన్యంతో కలిసి ఫ్రెంచ్ సైన్యం సంయుక్త సైనిక విన్యాసాలను కూడా నిర్వహిస్తుంది.

ఇండో-పసిఫిక్ ప్రాంతంలో ప్రాంతీయ సముద్ర భద్రత, స్థిరత్వాన్ని బలోపేతం చేయడంలో ఇండో-ఫ్రెంచ్ నౌకాదళాల మధ్య సహకారం ఒక కీలకాంశం. రెండు దేశాల మధ్య బలమైన ద్వైపాక్షిక రక్షణ సంబంధాలు, వ్యూహాత్మక భాగస్వామ్యాలకు ఫ్రెంచ్ నౌకల పర్యటన దోహదం చేస్తుంది.

చిక్కడపల్లిలో మహిళా దినోత్సవ వేడుకలు

హైదరాబాద్, మార్చి 9:అంతర్జాతీయ మహిళ దినోత్సవాన్ని పురస్కరించుకొని గురువారం గ్రేటర్ హైదరాబాద్ నగర డిప్యూటీ మేయర్ మోతె శ్రీలత శోభన్ రెడ్డి చిక్కడపల్లిలోని మహిళ భవన్ వద్ద జి.హెచ్.ఎం.సి ముషీరాబాద్ సర్కిల్ యు సి డి ఆధ్వర్యంలో నిర్వహించిన మహిళా దినోత్సవంలో ముఖ్యఅతిథిగా హాజరయ్యారు. మహిళా స్వయం సహాయక సంఘాల సభ్యులకు శాలువాతో సత్కరించి కేక్ కట్ చేయడం జరిగింది.

ఈ సందర్భంగా డిప్యూటీ మేయర్ మాట్లాడుతూ దేశ నిర్మాణంలో మహిళల పాత్ర చాలా గొప్పదని, అనేక రంగాల్లో మహిళలు తిరుగులేని నాయకత్వాన్ని పోషిస్తున్నారని కొనియాడారు.

అలాగే ప్రతి ఒక్కరికీ అంతర్జాతీయ మహిళా దినోత్సవం శు భాకాంక్షలు తెలిపారు.

ఈ కార్యక్రమంలో జిహెచ్ఎంసి ముషీరాబాద్ సర్కిల్ డిప్యూటీ కమిషనర్ డాక్టర్ తిరుపతి యాదయ్య, డీపీఓ సుధాకర్, సూపరిండెంట్ నరసయ్య, ఏఎంఓ హెచ్ డాక్టర్ మైత్రి, యూసీడీ అధికారులు మధు, మొహమ్మద్ ఉస్మాన్, మంజుల, వెంకటేశ్వర్లు, తదితరులు పాల్గొన్నారు.

ఎమ్మెల్సీ ఎన్నికలు - అధికారపక్షానికి ప్రతిష్టాత్మకం- విపక్షాలకు ప్రాణసంకటం..

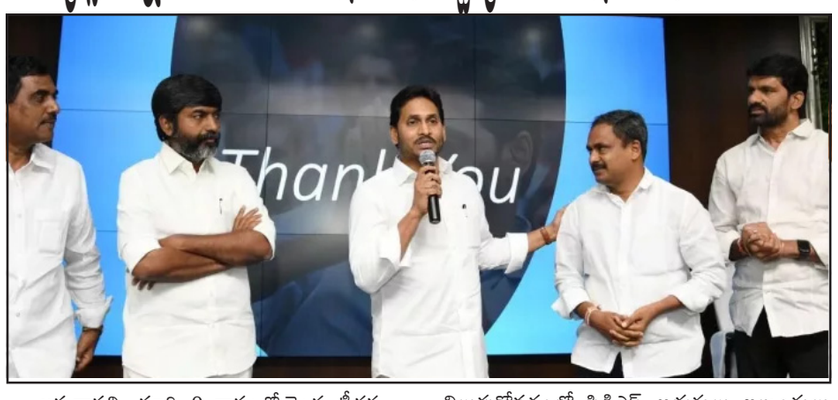

అమరావతి, మార్చి 9: రాష్ట్రంలో రెండు టీచర్ల ఎమ్మెల్సీ స్థానాల్లో జరగుతున్న ఎన్నికలు రసవత్తరంగా మారాయి. రెండు స్థానాల్లోనూ బహుముఖ పోటీ నెలకొన్నది. ఉమ్మడి కర్నూల్, కడప, అనంతపురం జిల్లాలను కలిపి పశ్చిమ రాయలసీమలో, ఒంగోలు, నెల్లూరు, చిత్తూరు జిల్లాలను కలిపి తూర్పు రాయలసీమ స్థానంలో పోటీ జరుగుతోంది. ఈనెల 13వ తేదీన ఓటింగ్ జరగనుండగా, 16వ తేదీ నుండి ఓట్ల లెక్కిం పు జరగనుంది. టీచర్లలో ప్రభుత్వ వ్యతిరేకత ఎక్కువగా ఉందని ప్రచార మౌతున్న నేపథ్యంలో ఆ ఆపప్రదను తొలగించుకునేందుకు అధికార పక్షం ఈ ఎన్నికలను ఒక అవకాశంగా ఎంచుకుంది. అత్యంత ప్రతిష్టాత్మ కంగా తీసుకోకి తాము మద్దతిచ్చిన అభ్యర్థుల విజయానికి విశేషంగా కృషి చేస్తోంది. మరోవైపున తమ సిట్టింగ్ స్థానాలను నిలుపుకోవడంలో పిడిఎఫ్ అభ్యర్థులు ఇబ్బందులు పడుతున్నారు. ఇదిలా ఉండగా అనూహ్యంగా స్వతంత్ర అభ్యర్థులు పోటాపోటీగా రంగంలోకి వచ్చారు. వీరికి అధిక సంఖ్యలో ఉద్యోగ సంఘాల తోపాటు ప్రతిపక్ష పార్టీ టిడిపి మద్దతు కూడా ఉండడంతో పోటీ బహుముఖంగా సాగుతోంది. జెడ్‌పి పాఠశాలల ఉ పాధ్యాయులు పెద్ద సంఖ్యలో ఉన్నప్పటికీ వీరికి చెందని నేతలు పెద్ద సంఖ్యలో పోటీలో ఉండడంతో వారి ఓట్లు ఎక్కువగా చీలే అవకాశముంది. అదీకాక టీచర్లపై ప్రభుత్వ ఒత్తిడి కూడా ఎక్కువగా ఉండడంతో రిమోట్‌లో ఉండే టీచర్లు ఎక్కువ మంది ఓటింగ్‌లో పాల్గొనకపోయే అవకాశముందని అంటున్నారు. ఈ నేపథ్యంలో అధికంగా పోలయ్యే మున్సిపల్ టీచర్ల ఓట్లు కీలకంగా కానున్నాయి. వీరి ఓట్లు ఎవరికి ఎక్కువ పడితే వారే గెలిచే అవకాశాలున్నాయి.

భారతదేశం ఆధునిక మరియు చురుకైన విద్యుత్ సరఫరా వ్యవస్థను టాస్క్ ఫోర్స్ నివేదికను ప్రభుత్వం ఆమోదం

న్యూఢిల్లీ, మార్చి 9:గ్రిడ్ యొక్క నిజ-సమయ పర్యవేక్షణ, స్వీయ నిర్వహణ, మెరుగైన పరిస్థితుల అంచనా, విద్యుత్ శక్తి లో పునరుత్పాదక విద్యుత్ శక్తి వాటాను పెంచే సామర్థ్యం, ప్రసార సామర్థ్యం యొక్క మెరుగైన వినియోగం, సైబర్-దాడులు అలాగే ప్రకృతి వైపరీత్యాల సంధర్భంగా స్వీయ-దిద్దుబాటు వ్యవస్థల ద్వారా బలవంతంగా అంతరాయాలను తగ్గించడం కేంద్రీకృత మరియు డేటా ఆధారిత నిర్ణయం తీసుకోవడం మొదలైన విశిష్ట అంశాలతో దేశం త్వరలో ఆధునిక మరియు తెలివైన చురుకైన విద్యుత్ సరఫరా వ్యవస్థను కలిగి ఉంటుంది. వీటితో పాటుగా ఇతర సిఫార్సులు సెప్టెంబరు, 2021లో, సీ ఎం డీ పవర్ గ్రిడ్ అధ్యక్షతన సరఫరా రంగాన్ని ఆధునీకరించడానికి మరియు తెలివైన భవిష్యత్తు సిద్ధత గల మార్గాలను సూచించడానికి విద్యుత్ మంత్రిత్వ శాఖ ఏర్పాటు చేసిన టాస్క్ఫోర్స్ నివేదికలో ఉన్నాయి . టాస్క్ ఫోర్స్‌లోని ఇతర సభ్యులలో స్టేట్ ట్రాన్స్‌మిషన్ యుటిలిటీస్, సెంట్రల్ ఎలక్ట్రిసిటీ అథారిటీ, సెంట్రల్ ట్రాన్స్‌మిషన్ యుటిలిటీస్, ఎం ఓ ఈ టీ వై, ఐ ఐ టీ కాన్పూర్, ఎన్ ఎస్ జీ పీ ఎం యూ మరియు ఈ పీ టీ ఏ ప్రతినిధులు ఉన్నారు.

గత వారం కేంద్ర విద్యుత్ మరియూ ఎన్ ఆర్ ఈ మంత్రి శ్రీ ఆర్ కే. సింగ్ అధ్యక్షతన జరిగిన చర్చల తర్వాత కమిటీ నివేదికను ప్రభుత్వం ఆమోదించింది. ఈ సమావేశంలో ప్రజలకు 24లీ7 నమ్మకమైన మరియు సరసమైన విద్యుత్‌ను అందించడానికి మరియు సుస్థిరత లక్ష్యాలను చేరుకోవాలనే ప్రభుత్వ దార్శనికతను సాధించడానికి ఆధునిక విద్యుత్ సరఫరా గ్రిడ్ చాలా అవసరమని మంత్రి నొక్కిచెప్పారు. సైబర్ దాడులు మరియు ప్రకృతి వైపరీత్యాలను తట్టుకునే పూర్తి స్వీయ-దిద్దుబాటు వ్యవస్థ , డిజిటల్‌గా నియంత్రించబడే, వేగంగా ప్రతిస్పందించే గ్రిడ్ అవసరం అని శ్రీ సింగ్ అన్నారు. గ్రిడ్‌ను రక్షించడానికి మరియు పెద్ద అంతరాయం ఏర్పడకుండా నిరోధించడానికి, ఏదైనా ఆకస్మిక సందర్భంలో నిర్దిష్ట ప్రాంతాలను విడిగా ఉండేలా ఇటువంటి వ్యవస్థ నిర్ధారిస్తుంది అని మంత్రి చెప్పారు. టాస్క్ ఫోర్స్ యొక్క ప్రయత్నాలను అభినందిస్తూ, దేశంలో బలమైన మరియు ఆధునిక ప్రసార నెట్‌వర్క్‌ను నిర్మించడానికి గుర్తించిన సాంకేతిక పరిష్కారాలను స్వీకరించడానికి మరియు బెంచ్‌మార్క్ పనితీరు స్థాయిలను నిర్ధారించడానికి అవసరమైన ప్రమాణాలు మరియు నిబంధనలను రూపొందించాలని శ్రీ సింగ్ సీ ఈ ఏ ని ఆదేశించారు.

టాస్క్ ఫోర్స్ తన నివేదికలో పలు సాంకేతిక మరియు డిజిటల్ పరిష్కారాలను సిఫార్సు చేసింది, వీటిని రాష్ట్ర ప్రసార గ్రిడ్‌లను భవిష్యత్తులో సిద్ధంగా ఉంచడానికి అవలంబించవచ్చు. ఈ సిఫార్సులు ప్రస్తుత ప్రసార వ్యవస్థ యొక్క ఆధునీకరణ వర్గాల క్రింద చేర్చబడ్డాయి; నిర్మాణం ఉ పర్యవేక్షణ, కార్యకలాపాలు ఉ నిర్వహణలో అధునాతన సాంకేతిక పరిజ్ఞానాన్ని ఉపయోగించడం; స్మార్ట్ ఉ ఫ్యూచర్-రెడీ ట్రాన్స్మిషన్ సిస్టమ్; మరియు శ్రామిక శక్తి యొక్క నైపుణ్యం. కేంద్రీకృత రిమోట్ మానిటరింగ్, స్కాడా, ఫ్లెక్సిబుల్ ఏ సీ ట్రాన్స్‌మిషన్ పరికరాలు , డైనమిక్ లైన్ లోడింగ్ సిస్టమ్ (ఆఒఒ), వైడ్ ఏరియా మెజర్‌మెంట్ సిస్టమ్ (చింఓూ)ని ఉపయోగించి పీ ఎం యూ (ఖఒఒ)లు మరియు డేటా అనలిటిక్‌లు, హైబ్రిడ్ ఏ సీ / హెచ్ వీ డీ సీ సిస్టమ్‌తో సహా సబ్‌స్టేషన్ల ఆపరేషన్, కేంద్రీకృత రిమోట్ మానిటరింగ్‌ని టాస్క్ ఫోర్స్ సిఫార్సు చేసింది. ఏ ఐ / ఎం ఎల్ అల్గారిథమ్‌లు, హెచ్ టీ ఎల్ ఎస్ కండక్టర్‌లు, ప్రాసెస్ బస్ బేస్డ్ ప్రొటెక్షన్ ఆటోమేషన్ మరియు కంట్రోల్ జీ ఐ ఎస్/హైబ్రిడ్ సబ్‌స్టేషన్, సైబర్ సెక్యూరిటీ, ఎనర్జీ స్టోరేజ్ సిస్టమ్ మరియు డ్రోన్స్ ఉ రోబోట్‌లను ట్రాన్స్‌మిషన్ అసెట్స్ యొక్క నిర్మాణం/తనిఖీని ఉపయోగించి ప్రిడిక్టివ్ మెయింటెనెన్స్ టెక్నిక్స్, రోబోట్‌ల ఉపయోగం మానవ జోక్యాన్ని తగ్గించడం మరియు ప్రాణహాని/ప్రమాదాలను తగ్గించడమే కాకుండా నిర్మాణం మరియు నిర్వహణ సమయంలో ఖచ్చితత్వాన్ని నిర్ధారించడంతోపాటు సమయాన్ని ఆదా చేస్తుంది. గ్లోబల్ ట్రాన్స్‌మిషన్ యుటిలిటీల పనితీరు ఆధారంగా ట్రాన్స్‌మిషన్ నెట్‌వర్క్ లభ్యత మరియు వోల్టేజ్ నియంత్రణ కోసం టాస్క్ ఫోర్స్ బెంచ్‌మార్క్‌లను కూడా సిఫార్సు చేసింది. స్వల్పకాలిక నుండి మధ్యకాలిక సిఫార్సులు 1-3 సంవత్సరాలలో అమలు చేయబడతాయి, దీర్ఘకాలిక జోక్యాలను 3-5 సంవత్సరాల వ్యవధిలో అమలు చేయాలని ప్రతిపాదించబడింది.

తెలంగాణలో ఈ ఏడాది నవంబరు-డిసెంబరు మధ్య అసెంబ్లీ ఎన్నికలు

హైదరాబాద్ మార్చ్ 7 (ఎక్స్ ప్రెస్ న్యూ స్):తెలంగాణలో ఈ ఏడాది నవంబరు-డిసెంబరు మధ్య అసెంబ్లీ ఎన్నికలు వున్నాయి. ఈ ఎన్నికలు చాలా హాట్ గురూ! అనే టైపు లో జరగనున్నాయి. దీనికి కారణం.. బీజేపీ కాంగ్రెస్ సహా మరికొన్ని చిన్నాచితకా పార్టీలు కూడా ప్రతిష్టాత్మకంగా తీసుకు న్నాయి. బీజేపీ అయితే.. ఏకంగా అధికారంలోకి వచ్చేందుకు ఉన్న అన్ని మార్గాలను వాడుకునేందుకు రెడీ అవుతోంది. ఇక కాంగ్రెస్ పాదయాత్రలు జోడో యాత్రలు అంటూ హడావుడి చేస్తోంది. ఇంకో వైపు బీజేపీ నేతలు కూడా పాదయాత్రలు చేస్తున్నారు.ఇక చిన్నా చితకా పార్టీలు కూడా కులాల పరంగా ఓట్లు చీల్చే కార్యక్రమానికి ఇప్పటికే రంగం రెడీ చేసుకున్నాయి. అదేసమ యంలో టీడీపీ కూడా తన ప్రయత్నాలు ప్రారంభించింది. బీసీలకే సీట్లు అంటూ.. చంద్రబాబు స్వయంగా ప్రకటించారు. అంటే.. అధికారంలో ఉన్న బీఆర్ ఎస్ పార్టీకి ఇవన్నీ ప్రతికూలతలనే చెప్పాయి. ఇన్ని ప్రతికూలతలు ఉన్నప్పటికీ... మంత్రి కేటీఆర్ మాత్రం ధీమా వ్యక్తం చేస్తున్నారు. వచ్చే ఎన్నికల్లో అధికారం తమదేనని.. మరోసారి అంటే ముచ్చటగా మూడో సారి కూడా తామే అధికారంలోకి వస్తామని ఆయన తేల్చిచెప్పారు.ఫార్మా పరిశ్రమలకు ఒకేచోట అత్యుత్తమ వసతులు కల్పిస్తున్నామని కేటీఆర్ అన్నారు. వ్యాపారులు పెట్టుబడులకు రాష్ట్రంలో అద్భుతమైన వాతారణం ఉందని చెప్పారు. ప్రపంచ ప్రసిద్ధ సంస్థలు హైదరాబాద్లో తమ కేంద్రాలను ఏర్పాటు చేశాయన్నారు. అమెజాన్ గూగుల్ మైక్రోసాఫ్ట్ అడోబ్ వంటి సంస్థలు అతిపెద్ద క్యాంపస్లను నగరంలో ఏర్పాటు చేశాయని ఆయన గుర్తుచేశారు. సీఐఐ తెలంగాణ వార్షిక సమావేశంలో కేటీఆర్ మాట్లాడారు. మళ్లీ తామే అధికారంలోకి వస్తామని.. మరిన్ని సీఐఐ సదస్సులు నిర్వహిస్తామని చెప్పారు."2013తో పోలిస్తే రాష్ట్రంలో పెట్టుబడులు రెట్టింపయ్యాయి.

2030 నాటికి 250 బిలియన్ డాలర్లు సాధించాలనే లక్ష్యంతో ముందు కెళ్తున్నాం. హైదరాబాద్కు ఎన్నో అనుకూలతలు బలాలు ఉన్నాయి. లైఫ్ సైన్సెస్ రంగంలో పెట్టుబడులకు విస్తృత అవకాశాలున్నాయి. ఫార్మా పరిశ్రమలకు ఒకేచోట అత్యుత్తమ వసతులు కల్పిస్తున్నాం. లైఫ్ సైన్సెస్తో పాటు టెక్నాలజీ రంగానికి హైదరాబాద్ అత్యుత్తమ వేదికగా మారింది. వచ్చే ఎన్నికల్లోనూ మేమే గెలుస్తాం.. అధికారంలోకి వస్తాం " అని కేటీఆర్ అన్నారు. మొత్తానికి తెలంగాణలో అధికార పార్టీ ధీమా అందరినీ ఆశ్చర్య పరుస్తుండడం గమనార్హం.

ఆరోగ్య సౌకర్యాలు దేశ ప్రజలందరికీ అందుబాటులోకి తెచ్చేలా దేశవ్యాప్తంగా 9,000కు పైగా జన్ ఔషధి కేంద్రాలు

మహబూబాబాద్, మార్చి 9:(నేటినిజం ప్రతినిధి): దిల్లీలోని ద్వారకలో ఈ రోజు నిర్వహించిన జన్ ఔషధి దివస్ 2013 కార్యక్రమంలో కేంద్ర కార్మిక శాఖ మంత్రి శ్రీ భూపేందర్ యాదవ్ పాల్గొని, ప్రసంగించారు. ఆరోగ్య సౌకర్యాలు దేశ ప్రజలందరికీ అందుబాటులో ఉంచేలా, ప్రధానమంత్రి శ్రీ నరేంద్ర మోదీ నాయకత్వంలో దేశవ్యాప్తంగా 9,000కు పైగా జన్ ఔషధి కేంద్రాలను ప్రారంభించినట్లు శ్రీ భూపేందర్ యాదవ్ చెప్పారు.

ఈ కేంద్రాల్లో తక్కువ ధరలకు మందులు లభిస్తున్నాయని, ఖరీదైన ఔషధాల భారం నుంచి ప్రజలు ఉపశమనం పొందుతున్నారని కేంద్ర మంత్రి అన్నారు. దీంతో పాటు, మహిళల సౌలభ్యం కోసం, జన్ ఔషధి కేంద్రాల్లో తక్కువ ధరకే శానిటరీ ప్యాడ్‌లు కూడా లభించేలా కేంద్ర ప్రభుత్వం చర్యలు తీసుకుంటోందని వెల్లడించారు.ఈ ఏడాది చివరి నాటికి దేశంలో జన్ ఔషధి కేంద్రాల సంఖ్యను 10,000కు పెంచే లక్ష్యంతో మోదీ ప్రభుత్వం పనిచేస్తోందని శ్రీ యాదవ్ వెల్లడించారు.

ఏపీలో ఒకే మహిళకు 18 మంది భర్తలా!

తిరుపతి మార్చ్ 9 (ఎక్స్ ప్రెస్ న్యూస్);తాజాగా ఎమ్మెల్సీ ఎన్నికల ఓటర్ల జాబితాలోని అడ్రస్లను సీపీఐ జాతీయ కార్యదర్శి నారాయణ క్షేత్రస్థాయికి వెళ్లి పరిశీలించారు. తిరుపతి యశోదనగర్ లోని ఓ ఖాళీ గది చిరునామాపై పదిమంది గ్రాడ్యుయేట్ ఓటర్లను నమోదు చేయడంపై ఆయన ఆశ్చర్యం వ్యక్తం చేశారు. ఎమ్మెల్సీ ఎన్నికలను దొంగ ఓట్లతో జరిపిస్తున్నారని ధ్వజమెత్తారు. గతంలో బూత్ల ఆక్రమణ రిగ్గింగ్కు పాల్పడేవారిని.. ఇప్పుడు వైసీపీ ఫేక్ ఓటర్లతో కొత్త ట్రెండ్కు తెరతీసిందని నిప్పులు చెరిగారు. వేలాది మందిని గ్రాడ్యుయేట్ ఓటర్లుగా చేర్చడం సిగ్గుచేటన్నారు. దీనిపై ఎన్నికల కమిషన్ దృష్టి సారించాలని డిమాండ్ చేశారు.అలాగే తిరుపతిలోని కేబీ లేఅవుట్ లోని మరో ఇంటికి నారాయణ వెళ్లారు. అక్కడ ఒక మహిళకు 18 మంది భర్తలున్నారని వారందరికీ పట్టభద్రుల ఎమ్మెల్సీ ఎన్నికల్లో ఓట్లు ఉన్నాయని నమోదు చేయించడం పట్ల ఆగ్రహం వ్యక్తం చేశారు

. మహాభారతంలో ద్రౌపదికి ఐదుగురు భర్తలని విన్నాం కానీ వైసీపీ ప్రభుత్వం ఎమ్మెల్సీ ఎన్నికల కోసం ఓ మహిళకు 18 మంది భర్తలున్నట్లు నమోదు చేయడం దారుణమన్నారు.ఒక్క తిరుపతి నగరంలోనే ఏడువేల దొంగ ఓట్లున్నట్లు నారాయణ ఆరోపించారు. దొంగ ఓట్ల నమోదుకు సహకరించిన అధికారిని ఉరి తీయాలని డిమాండ్ చేశారు. ఈ దొంగ ఓట్ల సాయంతో గెలిచేందుకు వైసీపీ ప్రయత్నిస్తోందన్నారు. దొంగ ఓట్లు వేయడానికి వచ్చినవారి కాళ్లు విరగ్గొట్టాలని సంచలన వ్యాఖ్యలు చేశారు. ఎన్ని కుయుక్తులు పన్నినా పీడీఎఫ్ అభ్యర్థుల విజయం తథ్యమన్నారు. దొంగ ఓట్ల జాబితాతోపాటు అర్హత కలిగినా ఓటు హక్కు కల్పించకపోవడంపై న్యాయస్థానాన్ని ఆశ్రయిస్తామని హెచ్చరించారు. ఎన్నికల కమిషన్కు సైతం ఫిర్యాదు చేస్తామని తెలిపారు.తిరుపతిలో ఓ ఇంట్లో 30 మరో నివాసంలో 11 ఓట్లు అక్రమంగా నమోదయినట్టు నారాయణ తెలిపారు.

యశోద నగర్ 18?1?90/12జి ఖాళీ ప్రదేశంలో పది దొంగ ఓట్లున్నట్లు తెలుసుకున్నారు. అలాగే ఒక వలంటీర్ ఇంట్లో 12 ఓట్లు సీపీఎం ఆఫీసు పక్కన లక్ష్మి ఇంట్లో ఎనిమిది దొంగ ఓట్లు ఉన్నట్లు గుర్తించారు. ఓటమి భయంతోనే వైసీపీ ఇలా దొంగ ఓట్లతో గెలవాలనుకుంటోందని ధ్వజమెత్తారు.అలాగే తిరుపతి ఎన్జీవో కాలనీలో ఒకే ఇంటి నంబరు పేరుతో 13 ఓట్లు నమోదయ్యాయి. ఇంటి నంబరు 6?8?1106లో డిగ్రీ బీటెక్ చదువుకున్న వారి పేరుతో దొంగ ఓట్లు ఉన్నట్లు నారాయణ పరిశీలనలో వెలుగులోకి వచ్చాయి.తిరుపతి సుందరయ్యనగర్లోని మొదటి క్రాస్ వీధిలో 44వ డివిజన్ వాలంటీర్గా పని చేస్తున్న ముస్తాఫా నివాసం ఉంటున్నాడు. అతని చిరునామా పేరుతో ఏకంగా 14 నకిలీ ఓట్లు ఉండటం గమనార్హం. అలాగే అనంతవీధిలోని ఇంటి నంబరు 5?2?127లో 24 మంది ఓటర్లు అక్రమంగా నమోదయ్యారు.పోలింగ్ బూత్ నం.223 చింతలచేనులో కనీసం ఐదో తరగతి కూడా చదవని వ్యక్తులకు ఓటు హక్కు కల్పించినట్టు తేలింది. ఈ పోలింగ్ బూత్ పరిధిలో 23 మంది నకిలీ ఓటర్లు ఉన్నారని చెబుతున్నారు. మధురానగర్లోని పోలింగ్ బూత్ 226 పరిధిలో 22 మంది ఓటర్లకు చిరునామా లేకుండానే ఓటు హక్కు కల్పించారని విపక్షాలు ఆరోపిస్తున్నాయి. అదేవిధంగా నెహ్రూనగర్లోని 232 పోలింగ్ బూత్ పరిధిలో 20 మంది వరకు అనర్హులు హక్కు పొందారని విమర్శలు వ్యక్తం చేస్తున్నాయి.అలాగే పోలింగ్ బూత్ నం.228లోని కొత్తపల్లి ప్రాంతంలో డిగ్రీ లేని కూలీలు ఆటో డ్రైవర్లు.. ఇలా దాదాపు 60 మంది జాబితాలో పట్టభద్రుల ఓట్లర జాబితాలో చోటు దక్కించుకున్నారు. గెజిటెడ్ అధికారులతో సంతకాలు చేయించి దొంగ ఓట్లు వేయించారని అంటున్నారు.

అన్నా చెల్లెలు ఇద్దరూ అబద్ధాలతో బ్రతుకనేర్చారు- మంత్రి కిషన్‌రెడ్డి ధ్వజం

హైదరాబాద్ మార్చ్ 9 (ఎక్స్ ప్రెస్ న్యూస్): ఢిల్లీ మద్యం కుంభకోణం(తో బీఆర్ఎస్ ఎమ్మెల్సీ కల్వకుంట్ల కవిత తెలంగాణ పరువు తీశారని కేంద్ర మంత్రి కిషన్‌రెడ్డి చెప్పారు. లిక్కర్ స్కామ్‌పై అన్నా చెల్లెలు ఇద్దరూ అబద్ధాలు మాట్లాడుతున్నారని ఆయన కేటీఆర్, కవితలను ఉద్దేశించి అన్నారు. బీఆర్ఎస్ నేతలు నోటికొచ్చినట్లు మాట్లాడుతున్నారని, అబద్ధాలు చెప్పడంలో బీఆర్ఎస్ నేతలను మించినవారు లేరని కిషన్‌రెడ్డి చెప్పారు. ఢిల్లీ వెళ్లి ఆమ్ ఆద్మీ పార్టీతో కలిసి లిక్కర్ స్కామ్ చేయాలని చెప్పామా అంటూ ఆయన కేటీఆర్, కవిత(లను ఉద్దేశించి ప్రశ్నించారు. మహిళా రిజర్వేషన్లపై మాట్లాడే హక్కు కల్వకుంట్ల ఫ్యామిలీకి లేదన్నారు. లిక్కర్ స్కామ్‌పై దృష్టి మళ్లించేందుకే ఢిల్లీలో ధర్నా నాటకాలు ఆడుతున్నారని, సానుభూతి కోసమే బీఆర్ఎస్ డ్రామాలాడుతోందని కిషన్ రెడ్డి చెప్పారు.మద్యం కేసు రాగానే మహిళా రిజర్వేషన్ గుర్తుకొచ్చిందా అని కిషన్‌రెడ్డి ఎమ్మెల్సీ కవితను ఎద్దేవా చేశారు. తప్పు చేయకపోతే భుజాలు ఎందుకు తడుముకుంటున్నారని ప్రశ్నించారు. లక్షల విలువైన సెల్‌ఫోన్లను ఎందుకు ధ్వంసం చేశారని ఆయన ప్రశ్నించారు. కేటీఆర్, కవిత, బీఆర్ఎస్ నేతలు టార్గెట్ చేయాల్సినంత గొప్పవాళ్లు కాదని కిషన్ రెడ్డి చెప్పారు. అక్రమ వ్యాపారంలో ఇరుక్కుపోయి, అక్రమాలు చేస్తూ మోదీని తప్పుపడతారా అని కిషన్‌రెడ్డి ఎద్దేవా చేశారు.అంతకు ముందు ఢిల్లీ మద్యం కుంభకోణం కేసులో ఈడీ నోటీసులపై ఢిల్లీలో బీఆర్ఎస్ ఎమ్మెల్సీ కవిత స్పందించారు. 9న విచారణకు రావాలని ఈడీ(నోటీసు ఇచ్చిందని, 11న విచారణకు తమ ఇంటికి రమ్మని ఈడీని కోరానన్నారు. ఈమేరకు ఈడీకి సమాచారం ఇచ్చినా ఈడీ ఒప్పుకోలేదన్నారు. వీడియోకాన్ఫరెన్స్ ద్వారా ఎందుకు విచారించరని కవిత ప్రశ్నించారు. దర్యాప్తు సంస్థలు మహిళ ఇంటికి వచ్చి విచారించాలన్నది చట్టం చెబుతోందని, మహిళలను విచారించే పద్ధతిపై అవసరమైతే సుప్రీంకోర్టుకు వెళ్తామన్నారు. ఇది తన ఒక్క సమస్యే కాదని, ఈడీ ఎందుకింత హడావుడిగా దర్యాప్తు చేస్తుందో అర్థం కావడం లేదని కవిత చెప్పారు. తనతోపాటు ఎవర్ని విచారించినా తనకు ఇబ్బంది లేదన్నారు.

సమావేశానికి హాజరు కావడానికి 25 ఎన్నికల నిర్వహణ సంస్థలు

న్యూఢిల్లీ, మార్చి 9:భారత ఎన్నికల సంఘం (ఇఅఎ) వర్చువల్ విధాన మాధ్యమం లో 'సమిష్టి ఎన్నికలు మరియు ఎన్నికల సమగ్రత' అనే థీమ్‌పై 3వ అంతర్జాతీయ సమావేశాన్ని 09 మార్చి 2023న నిర్వహించనుంది. ఈ సీ ఐ ఎన్నికల సమగ్రతపై కోహోర్ట్‌కు నాయకత్వం వహిస్తోంది. తొలి ప్రజాస్వామ్య సదస్సు' డిసెంబర్, 2021లో జరిగింది.

అంగోలా, అర్మేనియా, ఆస్ట్రేలియా, కెనడా, చిలీ కోస్టారికా, క్రొయేషియా, డెన్మార్క్, డొమినికా, జార్జియా, గయానా, కెన్యా, కొరియా, మారిషస్, వెనాల్టోవా, నార్వే, ఫిలిప్పీన్స్, పోర్చుగల్, రొమేనియాతో సహా 25 దేశాలు/ ఈ ఎం బీ లసెయింట్ లూసియా, సురినామ్, స్వీడన్, స్విట్జర్లాండ్ మరియు జాంబియా అలాగే ఇంటర్నేషనల్ ఐడియా నుండి అంతర్జాతీయ సంస్థల ప్రతినిధులు మరియు ఎలక్టోరల్ సిన్టమ్స్ కోసం ఇంటర్నేషనల్ ఫౌండేషన్ మరియు సివిల్ సొసైటీ ఆర్గనైజేషన్స్ నుండి ప్రతినిధులు. ఇండోనేషియాలో డిసేబిలిటీ యాక్సెస్ కోసం జనరల్ ఎలక్షన్ నెట్‌వర్క్ మరియు నేపాల్‌లోని అసోసియేషన్ ఆఫ్ యూత్ ఆర్గనైజేషన్లనుండి 46 మందికి పైగా కాన్ఫరెన్స్‌లో పాల్గొంటారని భావిస్తున్నారు. ప్రధాన ఎన్నికల కమిషనర్ శ్రీ రాజీవ్ కుమార్ మరియు ఎన్నికల కమిషనర్లు శ్రీ అనుప్ చంద్ర పాండే మరియు శ్రీ అరుణ్ గోయెల్ కూడా సదస్సులో ప్రసంగిస్తారు.

కోహోర్ట్ యొక్క మొదటి అంతర్జాతీయ సమావేశం 31 అక్టోబర్ - 01 నవంబర్, 2022 న న్యూ ఢిల్లీలో 'ఎన్నికల నిర్వహణ సంస్థల పాత్ర, ఫ్రేమ్‌వర్క్ మరియు సామర్థ్యం' అనే అంశంపై నిర్వహించబడింది, ఇందులో 11 దేశాల ఎన్నికల నిర్వహణ సంస్థల (ఇఎంబిలు) నుండి దాదాపు 50 మంది ప్రతినిధులు పాల్గొన్నారు.' ఎన్నికల నిర్వహణ లో సాంకేతిక వినియోగం మరియు ఎన్నికల సమగ్రత' అనే అంశంపై 2వ కాన్ఫరెన్స్‌ను ఈ సీ ఐ 23-24 జనవరి 2023న న్యూఢిల్లీలో నిర్వహించింది, ఇందులో తొమ్మిది ఈ ఎం బీ ల అధిపతులు/ డెప్యూటీ హెడ్‌లు లేదా అంతర్జాతీయ ఐ డి ఈ ఎ నుండి ఎన్నికల అధికారులు మరియు ప్రతినిధులు సహా 16 దేశాల నుండి న్యూ ఢిల్లీలో ఉన్న 8 విదేశీ మిషన్ల నుండి దౌత్యవేత్తలతో పాటు 40 మందికి పైగా పాల్గొన్నారు.

నేపథ్య సమాచారం

ప్రజాస్వామ్యం కోసం సదస్సు ' అమెరికా అధ్యక్షుడు చొరవతో మరియు డిసెంబర్ 2021లో నిర్వహించబడింది. డిసెంబర్ 9, 2021న జరిగిన లీడర్స్ ప్లీనరీ సెషన్‌లో భారత ప్రధాని ప్రసంగించారు. ఈ సమ్మిట్ తర్వాత, ''కార్యచరణ సంవత్సరం'' ప్రతిపాదించబడింది. దీనిలో భాగంగా ప్రజాస్వామ్యానికి సంబంధించిన ఇతివృత్తాలపై సదస్సు మరియు చర్చలు,ప్రత్యేక దృష్టిగ్రూపులు' మరియు 'ప్రజాస్వామ్య సమిష్టి ' కార్యాచరణ సంవత్సరంలో భాగస్వామ్యాన్ని సులభతరం చేయడానికి సమ్మిట్ రెండు ప్లాట్‌ఫారమ్‌లకు రూపకల్పన చేసింది. ప్రజాస్వామ్యం కోసం 2వ సదస్సు 29-30 మార్చి 2023న జరగనుంది. దీనికి కోస్టారికా, రిపబ్లిక్ ఆఫ్ కొరియా, నెదర్లాండ్స్, జాంబియా మరియు అమెరికా ప్రభుత్వాలు సహ-అతిదేయులుగా వ్యవహరిస్తారు.

'ఎన్నికల సమగ్రత'పై సమిష్టి కి నేత గా,ఈ సీ ఐ సహకార విధానాన్ని తీసుకుంది, ఈ కోహోర్ట్‌కు సహ-నాయకులుగా ఉండటానికి గ్రీస్, మారిషస్ మరియు ఐ ఎఫ్ ఈ ఎస్ లను ఆహ్వానించింది. ఈ సీ ఐ ఎన్నికల నిర్వహణకు సంబంధించిన ప్రపంచవ్యాప్త ఈ ఎం బీ లు మరియు ప్రభుత్వ సహచరులతో పాటు ఎలక్టోరల్ సిన్టమ్స్ మరియు ఇంటర్నేషనల్ ఫౌండేషన్ ఫర్ ఇంటర్నేషనల్ ఫౌండేషన్‌ను కూడా ఆహ్వానించింది.

'ప్రజాస్వామ్యం కోసం సదస్సు' కార్యచరణ సంవత్సరం' లో భాగంగా, భారతదేశం ఈ సీ ఐ ద్వారా తన జ్ఞానం, సాంకేతిక నైపుణ్యం మరియు అనుభవాలను ప్రపంచంలోని ఇతర ప్రజాస్వామ్య దేశాలతో పంచుకోవడానికి 'ఎన్నికల సమగ్రత కోసం ప్రజాస్వామ్య సమిష్టి ''కి నాయకత్వం వహిస్తోంది. ఈ సీ ఐ , దాని నాయకత్వంలో, ప్రపంచవ్యాప్తంగా 46 ఎన్నికల నిర్వహణ సంస్థల (ఈ ఎం బీ లు) నుండి 60 మంది అధికారులకు కోహోర్ట్ ఆధ్వర్యంలో నవంబర్ 2022 - మార్చి 2023 మధ్య నాలుగు శిక్షణ మరియు సామర్థ్య నిర్మాణ కార్యక్రమాలను కూడా నిర్వహించనుంది.

12న అతిపెద్ద స్టడీ అబ్రాడ్ ఫండింగ్ ఎక్స్‌పో

హైదరాబాద్, మార్చి 9: భారతదేశంలోనే అతిపెద్ద స్టడీ అబ్రాడ్ ఫండింగ్ ఎక్స్‌పో ఈనెల 12న హైదరాబాద్ బేగంపేటలోని పాత విమాన్రాశ్రయం రోడ్డుకు సమీపంలో ఉన్న మనోహర్ హోటల్‌లో మధ్యాహ్నం 3 గంటల నుండి సాయంత్రం 7 గంటల వరకు జరగనుంది. ఈ ఈవెంట్‌ని వీ మేక్ స్కాలర్స్ భారతదేశపు అతిపెద్ద ఎడ్యుకేషన్ ఫైనాన్స్ ప్లాట్‌ఫామ్ నిర్వహించనుంది. వీ మేక్ స్కాలర్స్ 7సంవత్సరాల క్రితం ఫేస్ బుక్ గ్రూప్ రూపంలో విదేశాల్లో చదువుకోవడానికి ప్లాన్ చేస్తున్న భారతీయ విద్యార్థులకు సహాయం చేయాలనే ఉద్దేశ్యంతో అర్జున్ ఆర్. కృష్ణ అండ్ దామిని మహాజన్ (యూకే ప్రభుత్వ స్కాలర్‌షిప్ విజేతలు)చే ప్రారంభించబడింది.

ఇది ఉన్నత విద్య ఫైనాన్స్ పరిశ్రమలో అగ్ర స్థాయిలో ఉంది. వీరు 26,000కు పైగా అంతర్జాతీయ స్కాలర్‌షిప్‌లకు యాక్సెస్‌ను అందించే స్కాలర్‌షిప్ పోర్టల్‌ను నిర్మించారు. భారతదేశంలో అతి తక్కువ వడ్డీ రేట్లతో విద్యార్థులకు విద్యా రుణాలను పొందడంలో సహాయపడుతున్నారు. వీరి సేవలు పూర్తిగా ఉచితం. సేఫ్ 2023లో విద్యార్థులకు అంతర్జాతీయ స్కాలర్‌షిప్‌ల గురించి తెలుసుకోవడానికి, భారతదేశంలోని అతి తక్కువ వడ్డీ రేట్లతో 14కు బ్యాంకుల నుండి తక్షణ విద్యా రుణం ప్రీ-శాంక్షన్ ను పొందే అవకాశం ఉంటుంది.

చట్టసభలో బీసీ బిల్లుపై ఏప్రిల్ 3న పార్లమెంటు ముట్టడి

-జాతీయ బీసీ సంక్షేమ సంఘం అధ్యక్షులు రాజ్యసభ సభ్యుడు ఆర్ కృష్ణయ్య

విశాఖపట్నం మార్చ్ 8(ఎక్స్ ప్రెస్ న్యూస్); చట్టసభలో బీసీ బిల్లుపై ఏప్రిల్ 3న పార్లమెంటు ముట్టడించనున్నట్లు జాతీయ బీసీ సంక్షేమ సంఘం అధ్యక్షుడు రాజ్యసభ సభ్యులు ఆర్ కృష్ణయ్య వెల్లడించారు. మంగళవారం ముఖ్యఅతిథిగా విశాఖ జిల్లా జాతీయ బీసీ సంక్షేమ సంఘం అధ్యక్షుడు డబ్బీరు కుమార్ స్వామి ఆధ్వర్యంలో జాతీయ బీసీ సంక్షేమ సంఘం వివిధ విభాగాల ముఖ్య నాయకుల సమావేశం జరిగింది ఈ కార్యక్రమానికి అధ్యక్షత వహించిన జాతీయ బీసీ సంక్షేమ సంఘం అధికార ప్రతినిధి ఢిల్లీ ఇన్చార్జ్ కర్రి వేణుమాధవ్ అధ్యక్షతన సమావేశం జరిగింది వైయస్సార్సీపి పట్టబద్దుల ఎమ్మెల్సీగా పోటీ చేస్తున్న సీతంరాజు సుధాకర్ గారి విజయాన్ని కాంక్షిస్తూ టిటిడి చైర్మన్ ఉత్తరాంధ్ర వైఎస్ఆర్సిపి ఇన్చార్జి వై వి సుబ్బారెడ్డి గారి తో పాటుగా పలు కార్యక్రమాల్లో పాల్గొన్న ఆర్ కృష్ణయ్య అనంతరం జాతీయ బీసీ సంక్షేమ సంఘ కార్యాలయంలో జరిగిన జాతీయ బీసీ సంక్షేమ సంఘంఅనుబంధ విభాగాల సమావేశంలో మాట్లాడుతూ ఉత్పత్తి కులాల అయినటువంటి బీసీ కులాలకు 75 ఏళ్ల స్వతంత్రం అనంతరం కూడా అన్యాయమే జరుగుతుందని అన్ని రంగాల్లో కూడా బీసీలకు సరైన ప్రాతినిధ్యం దక్కలేదు అని ప్రస్తుతం ఆంధ్రప్రదేశ్ రాష్ట్రంలో ముఖ్యమంత్రి వైయస్ జగన్మోహన్ రెడ్డి గారు బీసీలకు చట్టసభలో రిజర్వేషన్ కోసం ప్రైవేట్ బిల్లు పెట్టించడం చారిత్రాత్మక విషయమని బీసీలు ముఖ్యమంత్రులుగా ఉన్నటువంటి పార్టీలు కూడా బీసీ బిల్లు కోసం ఇంత కమిట్మెంట్ గా పని చేయలేదని దీన్ని స్వాగతించి ప్రతి బీసీ మన అభివృద్ధి కోసం మన రాజ్యాధికారంలో వాటా కోసం మనల్ని కుటుంబ సభ్యులుగా చూసుకుంటూ మన అభివృద్ధి రాజ్యాధికారం మన వాటా కంటే ఎక్కువగా తన విధానంలో అమలు చేస్తున్న ఏకైక ముఖ్యమంత్రి వైఎస్ జగన్మోహన్ రెడ్డి గారిని వైఎస్ఆర్సిపి ఎమ్మెల్సీ అభ్యర్థుల విజయంతో పాటుగా మెజార్టీలో ఎక్కువగా ఓటింగ్ చూపించి బీసీలు ఎంత చేస్తే

కోదండరామస్వామి వారి బ్రహ్మోత్సవాలు విజయవంతం చేయాలి : టీటీడీ ఈవో

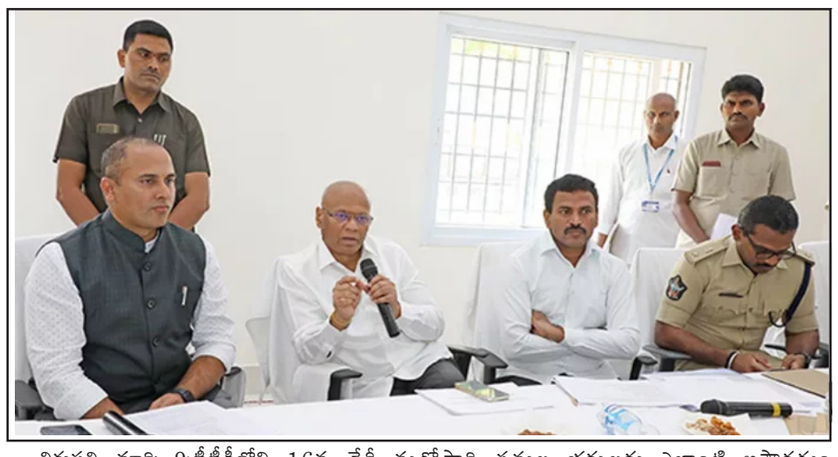

తిరుపతి, మార్చి 9:టీటీడీలోని అన్ని విభాగాలు, జిల్లా యంత్రాంగం, పోలీసులు సమష్టి కృషి చేసి ఒంటిమిట్ట శ్రీ కోదండరామస్వామి బ్రహ్మోత్సవాలను విజయవంతం చేయాలని టీటీడీ ఈవో ఎవి ధర్మారెడ్డి అధికారులను కోరారు. బ్రహ్మోత్సవాల ఏర్పాట్లపైవై ఎస్ ఆర్ జిల్లా కలెక్టర్ విజయరామరాజు, జిల్లా ఎస్పీ అన్బురాజన్, జిల్లా యంత్రాంగంతో గురువారం ఒంటిమిట్టలో ఈవో సమీక్ష నిర్వహించారు. ఈ సందర్భంగా ఈవో మాట్లాడుతూ, గతంలో జరిగిన లోటుపాట్లను సవరించుకుని శ్రీ సీతారాముల కల్యాణాన్ని అంగరంగ వైభవంగా నిర్వహించాలన్నారు. టీటీడీ అధికారులు, జిల్లా అధికారులు సమన్వయంతో పనిచేయాలన్నారు. అన్ని విభాగాల అధికారులు సమన్వయం చేసుకుని బ్రహ్మోత్సవ ఏర్పాట్లను వేగవంతంగా పూర్తి చేయాలని ఆదేశించారు. ఈ నెల 16వ తేదీ మరోసారి పనుల పురోగతిపై సమీక్ష నిర్వహించనున్నట్లు ఈవో వివరించారు. మార్చి 30వ తేదీ శ్రీరామనవమితో స్వామివారి బ్రహ్మోత్సవాలు ప్రారంభమవుతాయన్నారు.

ఏప్రిల్ 3వ తేదీ హనుమంత వాహనం, ఏప్రిల్ 4వ తేదీ గరుడవాహనం, ఏప్రిల్ 5వ తేదీ సీతారాముల కల్యాణాన్ని అత్యంత అద్భుతంగా నిర్వహించనున్నట్లు తెలిపారు. శ్రీ సీతారాముల కల్యాణానికి రాష్ట్ర ప్రభుత్వం తరఫున ముఖ్యమంత్రి శ్రీ వైయస్ జగన్మోహన్ రెడ్డి పట్టు వస్త్రాలు, ముత్యాల తలంబ్రాలు సమర్పిస్తారని తెలిపారు. ఏప్రిల్ 6న రథోత్సవము, ఏప్రిల్ 8న చక్రస్నానం, ఏప్రిల్ 9న పుష్పయాగము జరుగుతాయని చెప్పారు. వై ఎస్ ఆర్ జిల్లా కలెక్టర్ విజయరామరాజు మాట్లాడుతూ, బ్రహ్మోత్సవాల్లో ప్రధానంగా శ్రీ సీతారాముల కల్యాణానికి విచ్చేసిన భక్తులకు ఎలాంటి అసౌకర్యం కలగకుండా జిల్లా యంత్రాంగం విస్తృత ఏర్పాట్లు చేపట్టనున్నట్లు తెలిపారు. ఇందులో భాగంగా భద్రత, పార్కింగ్, అన్నప్రసాదాల పంపిణీ, తాత్కాలిక మరుగుదొడ్లు, నిరంతర విద్యుత్ సరఫరా, ప్రథమ చికిత్స కేంద్రాలు, ఆర్టీసీ బస్సులు, హెల్ప్ డెస్క్ లు, సైన్ బోర్డులు, పారిశుధ్యం, పబ్లిక్ అడ్రస్ సిస్టం విభాగాలు ఈ నెల 16వ తేదీ లోపు తమ కార్యాచరణ ప్రణాళికలను అందించాలన్నారు. అంతకుముందు టీటీడీ ఈవో, వై ఎస్ ఆర్ జిల్లా కలెక్టర్ తో కలిసి శ్రీ కోదండరామ స్వామి బ్రహ్మోత్సవాల పోస్టర్లను ఆవిష్కరించారు. ఈ కార్యక్రమంలో టీటీడీ జేఈవో వీర బ్రహ్మం, వైఎస్ఆర్ జిల్లా జాయింట్ కలెక్టర్ సాయి కాంత్ వర్మ , ఎస్వీబీసీ సిఈవో షణ్ముఖ కుమార్ , టీటీడీ సిఈ నాగేశ్వరరావు జిల్లా యంత్రాంగానికి చెందిన వివిధ విభాగాల అధికారులు పాల్గొన్నారు.

ప్రజలకు అందుబాటులో ఉండే ఏఐ వ్యవస్థల్లో భారత ఏఐ వ్యవస్థ అతి పెద్దదిగా ఉంటుంది.. కేంద్ర సహాయ మంత్రి శ్రీ రాజీవ్ చంద్రశేఖర్

న్యూఢిల్లీ, మార్చి 9:ఈ నెలాఖరలో ప్రారంభించనున్న ఇండియా ఏఐ కార్యక్రమం ప్రపంచంలో ప్రజలకు అందుబాటులో ఉండే అతిపెద్ద డేటాసెట్‌లలో ఒకటిగా ఉంటుందని కేంద్ర నైపుణ్యాభివృద్ధి, వ్యవస్థాపకత, ఎలక్ట్రానిక్స్,ఐటీ శాఖ సహాయ మంత్రి శ్రీ రాజీవ్ చంద్రశేఖర్ తెలిపారు. ఈరోజు ముంబైలో జరిగిన మనీకంట్రోల్ ఇండియా ఫిన్‌టెక్ సదస్సులో శ్రీ రాజీవ్ చంద్రశేఖర్ పాల్గొన్నారు. సదస్సులో మాట్లాడిన శ్రీ చంద్రశేఖర్ భారతదేశ ఏఐ కార్యక్రమం తదుపరి తరం ఫిన్‌టెక్ ,ఇంటర్నెట్ రంగాల అవసరాలు తీర్చే విధంగా ఉంటుందన్నారు. భారతదేశంలో ఫిన్‌టెక్ రంగం అభివృద్ధి, దేశ సాంకేతిక రంగంలో ఫిన్‌టెక్ పాత్రను వివరించారు.

ఫిన్‌టెక్ రంగం అభివృద్ధితో దశాబ్దాల తరబడి అపరిష్కారంగా ఉన్న సమస్యలను పరిష్కరించడానికి అవకాశం కలిగింది అని శ్రీ చంద్రశేఖర్ పేర్కొన్నారు. ఫిన్‌టెక్ వల్ల మధ్య దళారుల ప్రమేయం లేకుండా, ఎలాంటి అవకతవకలు లేకుండా ప్రభుత్వ పథకాల ప్రయోజనాలు అసలైన లబ్దిదారులకు చేరుతున్నాయని మంత్రి అన్నారు.

ఫిన్‌టెక్ వ్యవస్థలో యూనిఫైడ్ చెల్లింపుల వ్యవస్థ కీలకంగా ఉంటుందని పేర్కొన్న శ్రీ చంద్రశేఖర్ ' ఫిన్‌టెక్ అమలు జరుగుతున్న దేశాల్లో భారతదేశం అగ్రస్థానంలో ఉంది. ప్రపంచవ్యాప్తంగా ఫిన్‌టెక్ అమలుశాతం 67 గా ఉంది. భారతదేశంలో ఫిన్‌టెక్ అమలు శాతం 87 వరకు ఉంది' అని శ్రీ చంద్రశేఖర్ వివరించారు.

2014లో మన ఆర్థిక వ్యవస్థ రెండు అంకెల కంటే తక్కువగా ఉంది. ఇప్పుడు ఆర్థిక వ్యవస్థ భిన్న రంగాల్లో అభివృద్ధి పథంలో అత్యంత వేగంగా అభివృద్ధి సాధిస్తోంది.డిజిటల్ ఆర్థిక వ్యవస్థ వినూత్న ఆవిష్కరణలతో అభివృద్ధి సాధిస్తుంది' అని శ్రీ చంద్రశేఖర్ అన్నారు.

భారతదేశ వ్యవస్థాపక శక్తి, ఆత్మవిశ్వాసానికి ఫిన్‌టెక్ నిదర్శనంగా నిలుస్తుందన్నారు. ఫిన్‌టెక్ ద్వారా పోటీకి తాము సిద్ధంగా ఉన్నామని భారత యువశక్తి చాటి చెబుతున్నదని మంత్రి అన్నారు.

ఫిన్‌టెక్ రంగం అభివృద్ధికి అవసరమైన పూర్తి సహాయ సహకారాలు ప్రభుత్వం అందిస్తుందని శ్రీ చంద్రశేఖర్ అన్నారు. ' వ్యవస్థ అభివృద్ధికి ఆటంకం కలిగించని విధంగా ప్రభుత్వం చట్టాలు రూపొందించి అమలు చేస్తోంది' అని మంత్రి అన్నారు.

ఇండియా ఏఐ కార్యక్రమాన్ని ప్రస్తావించిన శ్రీ చంద్రశేఖర్ ' ప్రజలకు అందుబాటులో ఉండే ఏఐ వ్యవస్థల్లో భారత ఏఐ వ్యవస్థ అతి పెద్దదిగా ఉంటుంది. ఫిన్‌టెక్, ఇంటర్నెట్ రంగాల అవసరాలు తీర్చేవిధంగా ఏఐ కార్యక్రమం అమలు జరుగుతుంది' అని మంత్రి అన్నారు.

మంత్రి ప్రసంగం తర్వాత మనీ కంట్రోల్ ఎడిటోరియల్ సిబ్బంది తో ఇంటరాక్టివ్ సెషన్ నిర్వహించారు.

పదవ తరగతి వార్షిక పరీక్షలు పకడ్బందీగా నిర్వహించుటకు అన్ని ఏర్పాట్లు

మెదక్, మార్చి 9: (నేటినిజం ప్రతినిధి):ఈనెల 15 నుండి ప్రారంభమయ్యే ఇంటర్మీడియట్ , ఏప్రిల్ 3 నుండి ప్రారంభమయ్యే పదవ తరగతి వార్షిక పరీక్షలు పకడ్బందీగా నిర్వహించుటకు అన్ని ఏర్పాట్లు చేయవలసినదిగా జిల్లా కలెక్టర్ రాజర్షి షా అధికారులను ఆదేశించారు.గురువారం కలెక్టరేట్ లోని వీడియో కాన్ఫరెన్స్ హాల్లో ఇంటర్, పదవ తరగతి పరీక్షల నిర్వహణ ఏర్పాట్లపై అదనపు కలెక్టర్ రమేష్ తో కలిసి సంబంధిత శాఖల అధికారులతో సమన్వయ కమిటీ సమావేశం నిర్వహించారు. ఈ సందర్భంగా మాట్లాడుతూ అత్యంత జాగరూకతతో పరీక్షల నిర్వహణకు ఏర్పాట్లు చేయాలని, ఏ చిన్న పొరపాటు జరిగినా విద్యార్థుల భవిష్యత్తుపై ప్రభావం చూపుతుందని అన్నారు. పరీక్షలు సజావుగా, ప్రశాంత వాతావరణంలో జరిగేలా అనుబంధ శాఖల అధికారులు సమన్వయంతో పనిచేయాలని కోరారు. ముందుగా ఇంటర్మీడియట్ పరీక్షల నిర్వహణ పై సమీక్షిస్తూ, మార్చి 15 నుండి ఏప్రిల్ 1 వరకు ఉదయం 9.00 గంటల నుండి మధ్యాహ్నం 12.00 గంటల వరకు జరిగే పరీక్షలకు జిల్లాలో 13,616 మంది విద్యార్థులు హాజరవుతున్నారని, ఇందులో మొదటి సంవత్సరంలో 6,999 మంది విద్యార్థులు, రెండవ సంవత్సరంలో 6,617 మంది విద్యార్థులు పరీక్షలు వ్రాయనున్నారని అన్నారు. ఇందుకోసం 31 కేంద్రాలు ఏర్పాటు చేస్తూ ప్రతి కేంద్రంలో సి.సి.కెమెరాలు ఏర్పాటు చేస్తున్నామని, 31 చీఫ్ సూపరింటెండెంట్లు , 31శాఖాధికారులతో పాటు ఒక ఫ్లయింగ్ స్క్వాడ్ టీమ్, 4 సిట్టింగ్ స్క్వాడ్, 5 కస్టడీయన్ టీములు ఏర్పాటు చేశామని వీరు పరీక్షల నిర్వహణను ఎప్పటికప్పుడు పర్యవేక్షిస్తారని అన్నారు. ప్రశ్న పత్రాల స్టోరేజికి 14 పాయింట్లు ఏర్పాటు చేశామని తెలిపారు.ఇక ఏప్రిల్ 3 నుండి 13 వ తేదీ వరకు ఉదయం 9 .30 గంటల నుండి మధ్యాన్నం 12. 30 గంటల వరకు జరుగు పదవ తరగతి పరీక్షలకు 10,700 మంది విద్యార్థులు హాజరు కానున్నారని ఇందుకోసం ఏ.బి.సి. సెంటర్లు గా పట్టణ పరిధిలో, పోలీస్ స్టేషన్ 8 కిలో మీటర్ల పరిధిలో, మిగతా ప్రాంతాలలో 69 పరీక్షా కేంద్రాలను ఏర్పాటు చేస్తున్నామని అన్నారు. ప్రశ్న పత్రాల స్టోరేజికి 16 పాయింట్లు ఏర్పాటు చేశామని తెలిపారు. సి.సి.కెమెరాల నిఘాలో నిర్వహించు ఇట్టి పరీక్షలకు 3 ఫ్లైయింగ్ బృందాలు, 17 సిటింగ్ స్క్వాడ్ , 19 కస్టోడియన్ బృందాలను ఏర్పాటు చేస్తున్నామన్నారు. పరీక్షలు పకడ్బందీగా నిర్వహించుటకు పోలీస్ శాఖ ప్రశ్న ప్రత్రాల స్టోరేజి, తరలింపు లో , పరీక్షా కేంద్రాల వద్ద గట్టి బందోబస్తు ఏర్పాటు చేయాలని, తహశీలుదార్లు పరీక్షా కేంద్రాల వద్ద 144 సెక్షన్ విధించాలని, పరీక్షా సమయంలో జీరాక్స్ సెంటర్లు మూసివేసేలా చర్యలు తీసుకోవాలని, విద్యార్థులు సకాలంలో పరీక్షా కేంద్రాలకు హాజరయ్యేలా ఆర్టీసీ అధికారులు బస్సులను నడపాలని, వైద్య అధికారులు పరీక్షా కేంద్రాల వద్ద ఫస్ట్ ఎయిడ్ కిట్స్, ఓఆర్ఎస్ ప్యాకెట్లు, మందులతో మెడికల్ పాయింట్ ఏర్పాటు చేయాలని, విద్యుత్ లో అంటారాయణ కలుగకుండా చూడాలని విద్యుత్ శాఖాధికారులను ఆదేశించారు. పోస్టల్ శాఖ వారు జవాబు పత్రాలను సరిగా రిసీవ్ చేసుకోనీ స్పీడ్ పోస్ట్ ద్వారా పంపాలని సూచించారు. పరీక్షా కేంద్రాలలో మంచినీరు, ఫాన్స్, టాయిలెట్స్ ఏర్పాట్లు సరిగా ఉండేలా చర్యలు తీసుకోవాలని అధికారులకు సూచించారు. విద్యార్థులు ఎలక్ట్రానిక్ గాడ్జెట్స్ వంటివి తీసుకురాకుండా తనిఖీ చేసి సమీపంలోని కలెక్టింగ్ పాయింట్ లో డిపాజిట్ చేయాలనీ, తమ కార్యాలయంలో కంట్రోల్ రూమ్ లు ఏర్పాటు చేసి ఎప్పటికప్పుడు మానిటరింగ్ చేయాలని డీఈఓ, ఇంటర్మీడియట్ అధికారులుసూచించారు. ఈ సమావేశంలో జిల్లా ఇంటర్మీడియట్ అధికారి సత్యనారాయణ, డీఈఓ రాధాకిషన్, రామేశ్వర్ రావు, జిల్లా సైన్స్ అధికారి రాజి రెడ్డి, విద్యుత్ ఎస్ ఈ శ్రీకాంత్, జిల్లా రవాణాధికారి శ్రీనివాస్ గౌడ్, డాక్టర్ నవీన్ , పోలిసు, పోస్టల్,ఆర్.టి.సి. తదితర శాఖల అధికారులు పాల్గొన్నారు.

చైనా, పాక్‌ల నుంచి భారత్ భద్రతకు ముప్పు

-అమెరికన్ ఇంటెలిజెన్స్ హెచ్చరిక

న్యూఢిల్లీ మార్చి 9 (ఎక్స్ ప్రెస్ న్యూస్); : పాకిస్థాన్, చైనాలతో భారత దేశ సంబంధాల్లో ఇబ్బందులు కొనసాగే అవకాశం ఉందని అమెరికన్ నేషనల్ ఇంటెలిజెన్స్ అంచనా వేసింది. 2020లో గాల్వన్ లో జరిగిన ఘర్షణ పరిస్థితులు కొనసాగుతాయని, పాకిస్థాన్‌లోని ఉగ్రవాద సంస్థలు కశ్మీర్‌లో హింసాత్మక చర్యలకు పాల్పడితే, పాక్‌పై భారత దేశం ప్రతీకార చర్యలకు దిగే అవకాశం ఉందని అంచనా వేసింది. వార్షిక ముప్పు అంచనా నివేదికలో అమెరికన్ నేషనల్ ఇంటెలిజెన్స్ డైరెక్టర్ ఈ వివరాలను వెల్లడించారు .రష్యా-ఉక్రెయిన్ యుద్ధం నేపథ్యంలో పాకిస్థాన్ చైనా భారత దేశం మధ్య ఘర్షణలు జరిగే అవకాశం ఉందని, అటువంటి పరిస్థితుల్లో అమెరికా తక్షణమే దృష్టి సారించవలసిన అవసరం ఏర్పడవచ్చునని ఈ నివేదిక పేర్కొంది. రష్యా-ఉక్రెయిన్ యుద్ధం నేటి కాలపు యుద్ధ లక్షణాలను నిర్వచించే యుద్ధమని చెప్తూ, అంతర్జాతీయ నిబంధనలను మార్చడం, పొరుగు దేశాలను బెదిరించడం వంటి చర్యలకు పాల్పడుతూ, నిబంధనల ఆధారిత ప్రపంచ పరిస్థితులను మార్చే సామర్థ్యం చైనాకు ఉందని తెలిపింది. వివాదాస్పద సరిహద్దుల వెంబడి భారత్, చైనా తమ తమ సైన్యాలను పెద్ద ఎత్తున మోహరించిన విషయాన్ని ఈ నివేదిక ప్రస్తావించింది. అణ్వాయుధ సామర్థ్యంగల ఇరు దేశాల మధ్య ఘర్షణ జరిగే ప్రమాదం ఎక్కువగా ఉందని తెలిపింది. దీనివల్ల అమెరికన్లకు, అమెరికా ప్రయోజనాలకు ప్రత్యక్ష ముప్పు ఉండే అవకాశం ఉందని, ఫలితంగా అమెరికా జోక్యం అవసరమవుతుందని పేర్కొంది.ఉగ్రవాదులకు మద్దతివ్వడంలో పాకిస్థాన్‌కు సుదీర్ఘ చరిత్ర ఉందని, పాకిస్థాన్ రెచ్చగొట్టే చర్యలకు ప్రధాన మంత్రి నరేంద్ర మోదీ నేతృత్వంలోని ప్రభుత్వం సైనిక బల ప్రయోగానికి దిగే అవకాశాలు ఉన్నాయని హెచ్చరించింది. పాక్ కేంద్రంగా పని చేస్తున్న ఉగ్రవాద సంస్థలు కశ్మీరులో అశాంతిని, హింసను సృష్టించినా; భారత దేశంలో ఉగ్రవాద దాడి జరిగినా మోదీ ప్రభుత్వం పాకిస్థాన్‌పై విరుచుకుపడే అవకాశం ఉందని పేర్కొంది.

న్యూఢిల్లీలో రక్షణ శాఖ మంత్రి శ్రీరాజ్‌నాథ్ సింగ్ సమక్షంలో హెచ్ఏఎల్ నుంచి 70 హెచ్ టీ టీ -40 ప్రాథమిక శిక్షణ విమానాలు

న్యూఢిల్లీ, మార్చి 9:హిందుస్థాన్ ఏరోనాటిక్స్ లిమిటెడ్ (హెచ్ఏఎల్) నుంచి 70 హెచ్ టీ టీ -40 ప్రాథమిక శిక్షణ విమానాలు, లార్సెన్‌అండ్ టుబ్రో లిమిటెడ్ (ఎల్అండ్‌టి) నుంచి మూడు క్యాడెట్ ట్రైనింగ్ షిప్‌లను కొనుగోలు చేయడానికి ఈ రోజు రక్షణ శాఖ మంత్రి శ్రీ రాజ్‌నాథ్ సింగ్ సమక్షంలో రక్షణ మంత్రిత్వ శాఖ ఒప్పందాలపై సంతకం చేసింది. రక్షణ మంత్రిత్వ శాఖ కార్యదర్శి శ్రీ గిరిధర్ అరమనే మంత్రిత్వ శాఖ ఉన్నతాధికారులు, హెచ్ఏఎల్, ఎల్అండ్‌టి ప్రతినిధులు కార్యక్రమంలో పాల్గొన్నారు.

రక్షణ రంగంలో ఆత్మ నిర్భరత సాధించడానికి 2023 మార్చి 1న జరిగిన మంత్రివర్గం సమావేశం 6,800 కోట్ల రూపాయలకు పైగా వెచ్చించి హెచ్ఏఎల్ నుంచి 70 హెచ్ టీ టీ - శిక్షణ విమానాలు కొనుగోలు చేయడానికి ఆమోదం తెలిపింది. 3,100 కోట్ల రూపాయల విలువ చేసే మూడు క్యాడెట్ ట్రైనింగ్ షిప్‌లను ఎల్అండ్‌టి నుంచి కొనుగోలు చేయాలన్న ప్రతిపాదనకు కూడా మంత్రివర్గం ఆమోదం తెలిపింది.

హెచ్ టీ టీ - 40 టర్బో ప్రాప్ ఎయిర్‌క్రాఫ్ట్. తక్కువ వేగం నిర్వహణ సామర్థ్యం కలిగి ఉండే హెచ్ టీ టీ - 40 మెరుగైన శిక్షణ అందించడానికి సౌకర్యవంతంగా ఉంటుంది. పూర్తి ఏరోబాటిక్ టెన్డం సీట్ టర్బో ట్రైనర్ అయిన హెచ్ టీ టీ - 40 ఎయిర్ కండిషన్డ్ కాక్‌పిట్, ఆధునిక పరికరాలు, , హాట్ రీ-ఫ్యూయలింగ్ సౌకర్యంతో , రన్నింగ్ చేంజ్ ఓవర్, జీరో-జీరో ఎజెక్షన్ సీట్లు కలిగి ఉంటుంది. కొత్తగా చేరిన పైలట్లకు శిక్షణ కోసం భారత వైమానిక దళం ఎదుర్కొంటున్న ప్రాథమిక శిక్షణ విమానాల కొరతను ఈ విమానం తీరుస్తుంది. విమానం తో పాటు సిములేటర్ సహా అనుబంధ పరికరాలు మరియు శిక్షణ సహాయ పరికరాలను హెచ్ఏఎల్ సరఫరా చేస్తుంది.స్వదేశీ సాంకేతిక పరిజ్ఞానంతో రూపొందిన ఈ విమానం భారత సాయుధ దళాల భవిష్యత్తు అవసరాలను తీరుస్తుంది. సాయుధ దళాల అవసరాలకు అనుగుణంగా నవీకరణ చేయడానికి వీలుగా ఉండే విమానాన్నిహెచ్ఏఎల్ ఆరేళ్ల వ్యవధిలో అందిస్తుంది.హెచ్ టీ టీ - 40ని దాదాపు 56% స్వదేశీ సాంకేతిక పరిజ్ఞానంతో నిర్మిస్తారు. ప్రధాన భాగాలు ఉపవ్యవస్థ లతో కలిపితే స్వదేశీ సాంకేతిక పరిజ్ఞానం వినియోగం దాదాపు 60%కి పెరుగుతుంది. అవసరమైన భాగాలు, పరికరాలను ఎంఎస్ఎంఈలతో సహా దేశీయ ప్రైవేటు రంగం నుంచి హెచ్ఏఎల్ సమకూర్చుకుంటుంది. దీనివల్ల 100 కి పైగా ఎంఎస్ఎంఈలలో ప్రత్యక్షంగా, పరోక్షంగా పనిచేస్తున్న వేలాది మందికి ఉపాధి అవకాశాలు లభిస్తాయి.

'జన్ ఔషధి దివస్' చివరి రోజు వేడుకలకు హాజరైన ఎం ఓ ఎస్ డాక్టర్. ఎల్. మురుగన్

న్యూఢిల్లీ, మార్చి 9:28.02.2023 నాటికి 9182 ప్రధాన మంత్రి భారతీయ జనౌషధి కేంద్రాలు (ఖఓఏఐలు) దేశవ్యాప్తంగా 36 రాష్ట్రాలు/యూటీలలో దేశంలోని అన్ని జిల్లాలను కవర్ చేస్తున్నాయి.

జన్ ఔషధి ఔషధాల ధర కనీసం 50% మరియు కొన్ని సందర్భాల్లో, బ్రాండెడ్ ఔషధాల మార్కెట్ ధరలో 80% నుండి 90% వరకు చౌకగా ఉంటుంది.

పీ ఎం బీ జే పీ (ఖఓఏఖ) యొక్క ఉత్పత్తులలో 1759 మందులు మరియు 280 సర్జికల్ ఉ వినియోగ వస్తువులు పీ ఎం బీ జే కే ల ద్వారా అమ్మకానికి ఉన్నాయి.

ప్రస్తుత ఆర్థిక సంవత్సరంలో అంటే 2022-23లో 28.02.2023 వరకు, 565 కొత్త పీ ఎం బీ జే కే లు తెరవబడ్డాయి.పీ ఎం బీ ఐ రూ. 1095 కోట్లు అమ్మకాల ద్వారా దాదాపు రూ. 6600 కోట్లు పొరులకు ఆదా చేయడానికి దారితీసింది.

కేంద్ర మత్స్య, పశుసంవర్ధక మరియు పాడిపరిశ్రమ మంత్రిత్వ శాఖ సహాయ మంత్రి మరియు సమాచార మరియు ప్రసార మంత్రిత్వ శాఖ సహాయ మంత్రి డాక్టర్. ఎల్. మురుగన్ జన్ ఔషధి దివస్ చివరి రోజు వేడుకలను ప్రారంభించడానికి ఈరోజు న్యూఢిల్లీలోని ఐపెక్స్ భవన్‌ను సందర్శించారు.

28.02.2023 నాటికి, 9182 ప్రధాన మంత్రి భారతీయ జనౌషధి కేంద్రాలు (పీ ఎం బీ జే కేలు) దేశవ్యాప్తంగా 36 రాష్ట్రాలు/యూటీలలో దేశంలోని అన్ని జిల్లాలలో ఉన్నాయి. జన్ ఔషధి ఔషధాల ధర కనీసం 50% మరియు కొన్ని సందర్భాల్లో, బ్రాండెడ్ ఔషధాల మార్కెట్ ధరలో 80% నుండి 90% వరకు తక్కువగా ఉంటుంది. పీ ఎం బీ జే పీ యొక్క ఉత్పత్తి బాస్కెట్‌లో 1759 మందులు మరియు 280 సర్జికల్ మరియూ వినియోగ వస్తువులు అమ్మకానికి ఉన్నాయి. ప్రస్తుత ఆర్థిక సంవత్సరంలో అంటే 2022-23లో 28.02.2023 వరకు, 565 కొత్త పీ ఎం బీ జే కే లు తెరవబడ్డాయి. పీ ఎం బీ ఐ రూ. 1095 కోట్ల అమ్మకాల ద్వారా దాదాపు రూ.6600కోట్లు పొరులకు ఆదా చేయడానికి దారితీసింది.

న్యూఢిల్లీలో జన్ ఔషధి జన్ చేతన అభియాన్ వేడుకలను ప్రారంభించడానికి జన్ ఔషధి రథ్ ను కేంద్ర రసాయనాలు మరియు ఎరువుల శాఖ మంత్రి డాక్టర్ మన్సుఖ్ మాండవ్య జెండా ఊపి ప్రారంభించారు. దీనితో దేశవ్యాప్తంగా 5వ జన ఔషధి వేడుకలు ప్రారంభం అయ్యాయి

2023 జన్ ఔషధి దివస్ యొక్క మూడవ రోజు దేశవ్యాప్తంగా 'జన్ ఔషధి - ఏక్ కదమ్ మాతృ శక్తి కి ఒరే'గా పాటించబడింది. అన్ని రాష్ట్రాలు/యూటీలలోని 34 ప్రదేశాలలో జన్ ఔషధి కేంద్రాల వద్ద మహిళా ప్రజాప్రతినిధులు, మహిళా వైద్యులు, స్వచ్ఛంద సంస్థలు మరియు మహిళా లబ్ధిదారులు జన్ ఔషధి ఔషధాల యొక్క ఆరోగ్య ప్రయోజనాల గురించి సమాచారాన్ని తెలుసుకునేందుకు పెద్ద సంఖ్యలో హాజరయ్యారు. రుతుక్రమ ఆరోగ్యంపై ప్రత్యేక చర్చలు కూడా జరిగాయి. నిర్ణీత ప్రదేశాలలో 3500 మందికి పైగా మహిళలకు మహిళా సంఘంచిత ఉత్పత్తులతో కూడిన కిట్‌లు పంపిణీ చేయబడ్డాయి.

జన్ ఔషధి దివస్ 2023 నాల్గవ రోజును 'బాల మిత్ర దివాస్'గా జరుపుకున్నారు. ఫార్మాస్యూటికల్స్ డ మెడికల్ డివైసెస్ బ్యూరో ఆఫ్ ఇండియా (ఖఓఏఐ) 5వ జన ఔషధి దివస్ సందర్భంగా దేశవ్యాప్తంగా వారోత్సవాలను నిర్వహించింది. ప్రధాన మంత్రి భారతీయ జనౌషధి పరియోజన (ఖఓఏఖ) యొక్క నాల్గవ రోజు కార్యక్రమాలు పిల్లలకు అంకితం చేయబడింది.

జన ఔషధి దివాస్ 2023లోఐదవ రోజున దేశవ్యాప్తంగా జన్ ఔషధి -జన ఆరోగ్య మేళాలు (ఆరోగ్య శిబిరాలు) మరియు హెరిటేజ్ వాక్‌లు (హెల్త్ వాక్ విరాసత్ కే సాథ్) నిర్వహించబడ్డాయి.జన్ ఔషధి దివస్ 2023 యొక్క ఆరవ రోజు ఈరోజు "ఆవో జన్ ఔషధి మిత్ర బనేన్"గా జరుపుకుంటారు. ఈ సందర్భంగా జనరిక్ ఔషధాల వినియోగాన్ని ప్రోత్సహించేందుకు మై గోవ్ (ఓఎఉ నీల) ప్లాట్‌ఫారమ్‌లో పెద్ద సంఖ్యలో ప్రజలు 'జన్ ఔషధి శపథ్' డిజిటల్‌గా ప్రతిజ్ఞ చేశారు.

ఈ పథకం ప్రభుత్వ ఏజెన్సీలు అలాగే ప్రైవేట్ వ్యవస్థాపకులచే నిర్వహించబడుతుంది, ఇందులో నిర్దిష్ట బ్రాండింగ్ ఆధారిత రిటైల్ మెడికల్ అవుట్‌లెట్‌లను సరసమైన అల్లోపతి మందులను విక్రయించడానికి తెరుస్తారు. జనాభాలోని అన్ని వర్గాలకు ముఖ్యంగా పేదలు మరియు అణగారిన వారికి నాణ్యమైన మందులు అందుబాటులో ఉండేలా చూడడం, విద్య మరియు ప్రచారం ద్వారా జనరిక్ ఔషధాల గురించి అవగాహన కల్పించడం, నాణ్యత అధిక ధరకు మాత్రమే పర్యాయపదంగా ఉంటుందనే భావనను ఎదుర్కోవడం పీ ఎం బీ జే పీ కేంద్రాన్ని ప్రారంభించడంలో వ్యక్తిగత వ్యవస్థాపకులను నిమగ్నం చేయడం ద్వారా ఉపాధిని సృష్టించడం పరియోజన ముఖ్య లక్ష్యాలు.

''ప్రధాన్ మంత్రి భారతీయ జనౌషధి పరియోజన'', భారత ప్రభుత్వ ఫార్మాస్యూటికల్స్ విభాగం యొక్క ఒక గొప్ప చొరవ, సరసమైన ధరలో నాణ్యమైన మందులను అందించే ప్రయత్నంలో సామాన్య ప్రజలపై విశేషమైన ప్రభావాన్ని చూపడంలో విజయవంతమైంది. దుకాణాల సంఖ్య 9100 కంటే ఎక్కువ పెరిగింది మరియు 763 జిల్లాల్లో 743 జిల్లాలు ప్రస్తుతం కవర్ చేయబడ్డాయి. ఇంకా, 2020-21 ఆర్థిక సంవత్సరంలో, పీ ఎం బీ జే పీ అమ్మకాలు రూ. 665.83 కోట్లు (ఓఖీఖ వద్ద). దీని వల్ల దేశంలోని సాధారణ పౌరులకు సుమారు రూ. 4000 కోట్లు ఆదా అవుతుంది

అందరికీ సరసమైన ధరలకు నాణ్యమైన జెనరిక్ ఔషధాలను అందుబాటులో ఉంచే లక్ష్యంతో, ప్రధాన మంత్రి భారతీయ జనౌషధి పరియోజన (ఖఓఏఖ)ని భారత ప్రభుత్వ రసాయనాలు మరియూ ఎరువుల మంత్రిత్వ శాఖ ఫార్మాన్యూటికల్స్ విభాగం ప్రారంభించింది. ఈ పథకం కింద, జనరిక్ ఔషధాలను అందించడానికి జనౌషధి కేంద్రాలు అని పిలువబడే ప్రత్యేక అవుట్‌లెట్‌లు తెరవబడ్డాయి. దేశంలోని ప్రతి జిల్లాలో కనీసం ఒక జన్ ఔషధి స్టోర్ ఉండాలనే లక్ష్యంతో జన్ ఔషధి పథకం నవంబర్, 2008లో ప్రారంభించబడింది.

నేషనల్ గ్యాలరీ ఆఫ్ మోడర్న్ ఆర్ట్‌లో ప్రారంభమైన అంతర్జాతీయ మహిళా దినోత్సవం వారోత్సవ వేడుకలు

న్యూఢిల్లీ, మార్చి 9:అంతర్జాతీయ మహిళాదినోత్సవానికి సంబంధించి 7-12 మార్చి 2023 వరకు వారం రోజుల పాటు వేడుకలను నేషనల్ గ్యాలరీ ఆఫ్ జరుపుకుంటోంది. ఈ ఏడాది వేడుకల ఇతివృతంః డిజిట్ ఆల్ః ఇన్నొవేషన్ అండ్ టెక్నాలజీ ఫర్ జెండర్ ఈక్వాలిటీ (జెండర్ సమానత్వం కోసం ఆవిష్కరణ డ సాంకేతికత).

వేడుకలు మంగళవారం నాడు సమత్వ యోగ ఉచ్చ్యతేః ఫోటోగ్రఫీ కళ వేడుక (సెలిబ్రేటింగ్ ది ఆర్ట్ ఆఫ్ ఫోటోగ్రఫీ) అన్న శీర్షికతో ప్రదర్శనతో ప్రారంభమయ్యాయి. ఈ ప్రదర్శన 60మంది సమకాలీన మహిళా ఫోటోగ్రాఫర్ల కళాత్మక ప్రయాణాన్ని ప్రదర్శించింది.

మ్యూజియం సేకరణతో ప్రేరణ పొందిన మహిళా కళాకారులకు సామూహిక పెయింటింగ్ వర్క్‌షాప్‌ను నిర్వహించారు. ఈ వారంలో వినోదభరితమైన సినిమా ప్రదర్శనలు, ఉపన్యాసాలు, కళాఖండాల సంరక్షణకు సంబంధించిన కార్యక్రమాలతో పాటుగా పిల్లల కోసం పుస్తకం విడుదలను కూడా మ్యూజియం నిర్వహిస్తోంది.

అనేక సవాళ్ళు ఎదుర్కొంటూనే తమ కృషిని కొనసాగించిన ఆధునిక, సమకాలీన కళా రంంలో ప్రముఖ భారతీయ మహిళల కళాఖండాలను ఎన్‌జిఎంఎ ఇప్పటికే సేకరించింది. అంతేకాక, వివిధ రంగాలకు చెందిన నిష్ణాతులైన మహిళలు తమ కళాత్మకతను, ఫోటోగ్రఫీ నైపుణ్యాన్ని ప్రదర్శించేందుకు ఒక వేదికను సగర్వంగా ఎన్‌జిఎంఎ అందిస్తోంది.

వైసీపీ ఎమ్మెల్సీ అభ్యర్థులకు బీ-ఫారాలు అందించిన సీఎం జగన్

అమరావతి, మార్చి 9:తాడేపల్లి క్యాంపు కార్యాలయంలో ఏడుగురు ఎమ్మెల్సీ అభ్యర్థులు సీఎం జగన్ ను కలిశారు. ఏపీలో ఎమ్మెల్యే కోటా ఎమ్మెల్సీ ఎన్నికల నోటిఫికేషన్ విడుదలైన నేపథ్యంలో సీఎం జగన్ చేతులు మీదుగా బి-ఫారాలు అందుకున్నారు. ఎమ్మెల్సీ అభ్యర్థులు పోతుల సునీత,

బెంగళూరులో నమో ఉచిత డయాలసిస్ సెంటర్‌తో పాటు 100వ జనౌషధి కేంద్రం, నమో డే కేర్ సెంటర్

న్యూఢిల్లీ, మార్చి 9:జనవరి 5న ఔషధి దివస్ సందర్భంగా కర్ణాటక ముఖ్యమంత్రి శ్రీ బసవరాజ్ బొమ్మై సమక్షంలో ఈరోజు బెంగళూరు సౌత్‌లో నమో ఉచిత డయాలసిస్ సెంటర్ మరియు 100వ జనౌషధి కేంద్రాన్ని కేంద్ర రసాయనాలు, ఎరువులు మరియు ఆరోగ్య ఉ కుటుంబ సంక్షేమ శాఖ మంత్రి డాక్టర్ మన్సుఖ్ మాండవియా ప్రారంభించారు. అలాగే నమో డే కేర్ సెంటర్‌తో పాటు 4 నమో మొబైల్ హెల్త్‌కేర్ యూనిట్లను కూడా మంత్రి ప్రారంభించారు. ఈ సందర్భంగా డాక్టర్ మన్‌సుఖ్ మాండవియా మాట్లాడుతూ పౌరులం దరికీ చౌకగా మరియు నాణ్యమైన మందులను అందించడమే ప్రభుత్వ మొదటి ప్రాధాన్యత అని అన్నారు. దీన్ని దృష్టిలో ఉంచుకుని దేశవ్యాప్తంగా జన్ ఔషధి కేంద్రాలు ప్రారంభించామని చెప్పారు. ఈ కేంద్రాలలో పేద, ధనిక అనే తేడా లేకుండా ప్రతి పౌరుడు చాలా తక్కువ ధరలకు మందులను కొనుగోలు చేయవచ్చన్నారు. ఈ సందర్భంగా మంత్రి మాట్లాడుతూ.. వ్యాధి ధనిక, పేద ఇద్దరినీ సమానంగా ప్రభావితం చేస్తుందని, అయితే ధనవంతుడు ఎంత ఖర్చయినా మందులు కొంటాడని, పేదవాడు మందుల కొరతతో చాలాసార్లు వైద్యం చేయించుకోలేకపోతున్నాడని, అయితే మన ప్రభుత్వం ఈ కేంద్రాల ద్వారా అందరికీ నాణ్యమైన మందులను తక్కువ ఖర్చుతో మెరుగైన సేవలందిస్తున్నదని అన్నారు.జన్ ఔషధి దివస్ "సస్తీ భీ, అచ్ఛీ భీ" నినాదాన్ని ఎత్తిచూపిన మంత్రి, జన ఔషధి కేంద్రాల్లో నాణ్యమైన, సరసమైన మందులు అందుబాటులో ఉన్నాయని చెప్పారు. ఎన్‌జీఓలు మరియు అనేక ఇతర వ్యక్తులు జన్ ఔషధి ప్రయాణంలో చేరారు. నేడు 9000 కంటే ఎక్కువ జన్ ఔషధి కేంద్రాలు ప్రజలకు సేవలు అందిస్తున్నాయి. ప్రజల అభివృద్ధి కోసం జన్ ఔషధి కేంద్రాల ప్రయోజనాలను ప్రచారం చేసేందుకు యువత "జన్ ఔషధి మిత్ర"గా మారాలని కేంద్ర మంత్రి కోరారు. జన్ ఔషధి కేంద్రాన్ని తెరవడం చాలా సులభం మరియు జన్ ఔషధి కేంద్రాన్ని తెరిచే ఎవరైనా 20% కమిషన్ పొందుతారని డాక్టర్ మాండవ్య తెలియజేశారు.

గత సంవత్సరం జన్ ఔషధి పరియోజన లబ్ధిదారులతో ప్రధానమంత్రి సంభాషించిన ఘటనను ఈ సందర్భంగా మంత్రి గుర్తు చేశారు. నిరుపేద కుటుంబానికి చెందిన ఒక మహిళ తనకు ఇద్దరు కుమారులు ఉన్నారని, తన భర్త నెలకు 15-20 వేల రూపాయలు సంపాదిస్తున్నారని చెప్పారు. తాను రెండు మూడు వ్యాధులతో బాధపడుతున్నానని, మందులకే దాదాపు రూ.5వేలు ఖర్చు అవుతుందని చెప్పింది. ఆమె జన్ ఔషధి కేంద్రాల గురించి తెలుసుకున్నప్పుడు మరియు ప్రయోజనాలను పొందడం ప్రారంభించినప్పుడు, ఆమె రూ. 1100 వద్ద మందులను పొందడం ప్రారంభించింది. జన్ ఔషధి కేంద్రం నుండి ఈ ఔషధం యొక్క నాణ్యత మరియు ప్రభావం ఒకేలా ఉందని మరియు ఆమె ఇందులో సుమారు రూ. 4000 ఆదా చేయగలదని ఆమె గుర్తించింది.

ఫార్మాస్యూటికల్స్ డిపార్ట్‌మెంట్ 7 మార్చి 2023న జన ఔషధి దివస్‌ను జరుపుకుంటోంది. జన్ ఔషధి పథకం గురించి అవగాహన కల్పించడానికి వివిధ నగరాల్లో 1 మార్చి, 2023 నుండి మార్చి 7, 2023 వరకు ఈవెంట్‌లు ప్లాన్ చేయబడ్డాయి. సెమినార్‌లు, పిల్లలు, మహిళలు మరియు ఎన్‌జీవోల భాగస్వామ్యం, హెరిటేజ్ వాక్‌లు మరియు ఆరోగ్య శిబిరాలు మరియు పిఎంబిజెకేల యజమానులు, లబ్ధిదారులు, రాష్ట్ర/యూటీ అధికారులు, ప్రజాప్రతినిధులు, వైద్యులు, ఆరోగ్య కార్యకర్తలు, నర్సులు, ఫార్మసిస్ట్‌లు, జన ఔషధి మిత్ర వంటి భాగస్వామ్యంతో అనేక కార్యకలాపాలు దేశవ్యాప్తంగా వివిధ ప్రదేశాలలో నిర్వహించబడ్డాయి. ఈ ప్రచారం జనరిక్ ఔషధాల ఉపయోగాలు మరియు జన్ ఔషధి పరియోజన ప్రయోజనాలు మరియు దాని ముఖ్య లక్షణాలు మరియు విజయాల గురించి అవగాహన కల్పించింది.

నాణ్యమైన జనరిక్ ఔషధాలను అందరికీ అందుబాటు ధరల్లో ఉంచాలనే లక్ష్యంతో ప్రధాన మంత్రి భారతీయ జనౌషధి పరియోజన (పిఎంబిజేపి)ని భారత ప్రభుత్వ రసాయనాలు ఉ ఎరువుల మంత్రిత్వ శాఖకు చెందిన ఫార్మాస్యూటికల్స్ విభాగం 2008 నవంబర్‌లో ప్రారంభించింది. జనవరి 31, 2023 నాటికి స్టోర్‌ల సంఖ్య 9082కి పెరిగింది. పిఎంబిజేపి కింద దేశంలోని 764 జిల్లాల్లో 743 జిల్లాలు కవర్ చేయబడ్డాయి.

ఈ పథకం దేశంలోని ప్రతి మూలలోని ప్రజలకు సరసమైన మందులను సులభంగా చేరేలా చేస్తుంది. డిసెంబర్ 2023 చివరి నాటికి ప్రధాన మంత్రి భారతీయ జనౌషధి కేంద్రాల (పిఎంబిజేపి) సంఖ్యను 10,000కు పెంచాలని ప్రభుత్వం లక్ష్యంగా పెట్టుకుంది. పిఎంబిజేపి యొక్క ఉత్పత్తి బాస్కెట్‌లో 1,759 మందులు మరియు 280 శస్త్రచికిత్సా పరికరాలు ఉన్నాయి. ఇంకా, ప్రోటీన్ పౌడర్, మాల్ట్ ఆధారిత ఆహార పదార్థాలు, ప్రోటీన్ బార్, ఇమ్యూనిటీ బార్, శానిటైజర్, మాస్క్‌లు, గ్లూకోమీటర్, ఆక్సిమీటర్ మొదలైన కొత్త మందులు మరియు న్యూట్రాస్యూటికల్స్ ఉత్పత్తులు కూడా ప్రారంభించబడ్డాయి.

ఇన్వెస్ట్ ఇండియా, పరిశ్రమ వర్గాల వారితో వ్యవసాయ & రైతుల సంక్షేమ మంత్రిత్వ శాఖ జట్టు

న్యూఢిల్లీ, మార్చి 9:కేంద్ర వ్యవసాయ ఉ రైతు సంక్షేమ శాఖ మంత్రి శ్రీ నరేంద్ర సింగ్ తోమర్ 10 మార్చి 2023న న్యూ ఢిల్లీలో వెదురు రంగ అభివృద్ధిపై జాతీయ వర్క్‌షాప్‌ను ప్రారంభించనున్నారు. రెండు రోజుల వెదురు ఎగ్జిబిషన్ 9 మార్చి 2023న ప్రారంభమవుతుంది. ఇందులో వెదురు యొక్క వివిధ వినూత్న, ఆధునిక మరియు సాంప్రదాయ వినియోగాలు ప్రదర్శించబడతాయి. పర్యావరణ అనుకూల జీవనశైలిని సాధించేందుకు వెదురు ఉపయోగపడే బహుముఖ విధానాలను గురించి తెలియజేస్తూ ప్రజలను మంత్రముగ్ధులను చేసేందుకు పారిశ్రామికవేత్తలు మరియు కళాకారులు ప్రదర్శనలో పెద్ద సంఖ్యలో పాల్గొననున్నారు. వ్యవసాయ ఉ రైతుల సంక్షేమ మంత్రిత్వ శాఖ, ఇన్వెస్ట్ ఇండియా మరియు కేరళ స్టేట్ బాంబూ మిషన్ సహకారంతో ఈ కార్యక్రమం నిర్వహించబడుతోంది. వెదురు అంశంపై నిర్వహిస్తున్న జాతీయ వర్క్‌షాప్‌కు వ్యవసాయ శాఖ సహాయ మంత్రులు శ్రీ శోభా కరంద్లాజే మరియు శ్రీ కైలాష్ చౌదరితో సహా కార్యదర్శి (వ్యవసాయం ఉ రైతుల సంక్షేమం) శ్రీ మనోజ్ అహుజా మరియు భారత ప్రభుత్వ సీనియర్ అధికారులు కూడా పాల్గొంటారు. ఈ వర్క్‌షాప్ వెదురు అభివృద్ధికి ప్రాంతాలను గుర్తించడం ద్వారా మరియు పరిశ్రమలో స్థిరమైన అభివృద్ధి, ఆర్థిక వృద్ధికి మార్చడానికి నిపుణుల సూచనలను అన్వేషించడం, భారతదేశ వెదురు రంగం వృద్ధికి మార్గం సుగమం చేయడం లక్ష్యంగా పెట్టుకుంది. రైతులు, సాంప్రదాయ కళాకారులు, క్రాఫ్ట్ నైపుణ్యం కలిగిన యువత, డిజైనర్లు, వ్యవస్థాపకులు, పెట్టుబడిదారులతో సహా దేశవ్యాప్తంగా లక్షలాది మంది ప్రజలకు ప్రయోజనం చేకూర్చేందుకు వెదురు ఆర్థిక వ్యవస్థను రూపొందించే ప్రయత్నాల కొనసాగింపుగా ఈ ఈవెంట్‌కు వ్యవసాయ మంత్రిత్వ శాఖ మద్దతునిస్తోంది. గత కొన్ని సంవత్సరాలలో, మంత్రిత్వ శాఖ ఈ రంగంలోని వివిధ వాటాదారుల సహకారం కోసం అనువైన వాతావరణాన్ని సృష్టించడానికి జాతీయ సంప్రదింపులు మరియు వెబ్‌నార్ల శ్రేణిని నిర్వహించింది. మంత్రిత్వ శాఖ యొక్క ఈ ప్రయత్నం 2017 సంవత్సరంలో భారతీయ అటవీ చట్టం యొక్క చారిత్రాత్మక సవరణతో కలిపి ఉంది. ఇది భారత దేశంలో ముఖ్యమైన అటవీ ఉత్పత్తి అయిన వెదురు నిర్వహణ మరియు వాణిజ్య వినియోగానికి గణనీయమైన ప్రభావాలను కలిగి ఉంది. భారతీయ అటవీ చట్టం యొక్క మునుపటి సంస్కరణ ప్రకారం, వెదురు ఒక చెట్టుగా పరిగణించబడింది.. దాని సాగు మరియు పెంపకం కఠినమైన నిబంధనలకు లోబడి ఉంటాయి. భారతీయ అటవీ చట్టం యొక్క మునుపటి సంస్కరణ ప్రకారం, వెదురు ఒక చెట్టుగా పరిగణించబడింది మరియు దాని సాగు మరియు పెంపకం కఠినమైన నిబంధనలకు లోబడి ఉంటాయి. 2017 చట్ట సవరణ వెదురును నాన్-టింబర్ అటవీ ఉత్పత్తి (ఎన్.టి.ఎఫ్.పి)గా పునర్ వర్గీకరించింది. ఇది ఇకపై ఇతర కలప ఉత్పత్తుల మాదిరిగా పరిమితులకు లోబడి ఉండదు. వెదురును పెంచడానికి రైతులు, పారిశ్రామికవేత్తలు మరియు స్థానిక సంఘాలను ప్రోత్సహించడం ద్వారా వెదురు పెంపకం మరియు వాణిజ్య వినియోగాన్ని ప్రోత్సహించడానికి ఇది అవకాశాన్ని అందించింది. నిర్మాణం, హస్తకళలు మరియు వెదురు ఆధారిత పరిశ్రమలతో సహా వివిధ ప్రయోజనాల కోసం దీనిని వినియోగిస్తోంది. అటవీ చట్టం సవరణ తర్వాత జాతీయ వెదురు మిషన్ (ఎన్బీఎం) 2018లో దాని పరిధిని విస్తరించడం మరియు సమగ్ర విలువ గొలుసు అభివృద్ధి వ్యూహాన్ని అనుసరించడం ద్వారా దాని ప్రభావాన్ని పెంచే లక్ష్యంతో పునర్నిర్మించబడింది. కోవిడ్-19 మహమ్మారి ఈ కార్యక్రమం వేగాన్ని ప్రభావితం చేసినప్పటికీ రాష్ట్ర వెదురు మిషన్లు గత ఐదు సంవత్సరాల అమలులో అవగాహన మరియు వ్యాపార వాతావరణాన్ని సృష్టించేందుకు నిర్వహించబడుతున్నాయి. ఇప్పుడు, జాతీయ వెదురు మిషన్ విజయవంతంచేయడానికి భాగస్వాములను మనస్సాక్షి వేదికపైకి తీసుకురావడం ద్వారా వెదురు రంగం అభివృద్ధిని పునరుజ్జీవింపజేస్తోంది. రాష్ట్ర వెదురు మిషన్‌లు, రైతులు, చేతివృత్తిదారులు, వ్యవస్థాపకులు మరియు వెదురు వ్యాపార సంఘాలు పర్యావరణ అనుకూల అభివృద్ధి నమూనా కోసం వెదురు యొక్క సామర్థ్యాన్ని ప్రదర్శించడానికి ఆసక్తిగా ఉన్నారు. రెండు రోజుల వెదురు ఎగ్జిబిషన్‌లో వివిధ రాష్ట్రాల ఉత్పత్తులను ప్రదర్శిస్తారు, జీవనశైలి ఉత్పత్తులు, నిర్మాణ వస్తువులు, ఫర్నిచర్, వినూత్న ఉ పారిశ్రామిక ఉత్పత్తులు, అగర్బత్తీలు మొదలైన వాటికి మాత్రమే పరిమితం కాకుండా వివిధ పరిశ్రమల ఉత్పత్తులను ప్రదర్శిస్తారు.

కల్లూరులో చేపట్టనున్న అభివృద్ధి పనులను జిల్లా కలెక్టర్ వి.పి.గౌతమ్ క్షేత్రస్థాయిలో పరిశీలన

ఖమ్మం, మార్చి 9: (నేటినిజం ప్రతినిధి): రాష్ట్ర ముఖ్యమంత్రి హామీ నిధులతో కల్లూరు మేజర్ గ్రామపంచాయితీలో చేపట్టనున్న అభివృద్ధి పనులను జిల్లా కలెక్టర్ వి.పి.గౌతమ్ క్షేత్రస్థాయి పరిశీలన చేశారు. కల్లూరు మేజర్ గ్రామపంచాయితీకి మంజూరైన10 కోట్ల రూపాయలతో చేపట్టనున్న అభివృద్ధి పనుల వివరాల ప్రతిపాదనలను గురువారం సత్తుపల్లి శాసనసభ్యులు సండ్ర వెంకటవీరయ్యతో కలిసి పరిశీలించారు. కల్లూరు మండల కేంద్రంలో వెజ్ అండ్ నాన్'వెజ్ మార్కెట్ ఏర్పాటు, పార్క్, ఓపెన్ జిమ్, సి.సి రోడ్లు, కమ్యూనిటీ హాల్స్, డ్రైనేజి, గ్రంథాలయం ఏర్పాటు అభివృద్ధి పనులు చేపట్టాల్సి ఉందని శాసనసభ్యులు కలెక్టర్‌కు వివరించారు. అట్టి పనులకు సంబంధించిన ప్రతిపాదనలను వెంటనే సిద్ధం చేయాల్సిందిగా సంబంధిత శాఖల అధికారులను కలెక్టర్ ఆదేశించారు. అనంతరం కల్లూరులో అంబేద్కర్ విగ్రహం ఏర్పాటుకు సంబంధించి సత్తుపల్లి శాసనసభ్యులు సమస్యను వివరించగా ప్రస్తుతం ఉన్న విగ్రహాన్ని తీయించి కల్లూరు ప్రధాన సెంటర్‌లో డా. బి.ఆర్ అంబేద్కర్ విగ్రహాన్ని త్వరితగతిన ఏర్పాటు చేయాల్సిందిగా అధికారులను కలెక్టర్ ఆదేశించారు. కలెక్టర్ వెంట డి.సి.ఎమ్.ఎస్. చైర్మన్ రాయల శేషగిరిరావు, కల్లూరు రెవిన్యూ డివిజనల్ అధికారి సూర్యనారాయణ, జిల్లా పంచాయతీ అధికారి అప్పారావు, పంచాయతీ రాజ్ ఎగ్జిక్యూటివ్ ఇంజినీర్ చంద్రమౌళిశ్వరరావు, మండల అభివృద్ధి అధికారి రవికుమార్, తహసీల్దార్ ప్రసాద్, ఎంపిపి రఘు, జడ్‌పిటిసి అజయ్‌కుమార్, సర్పంచ్ లక్కినేని నీరజ, ఇతర అధికారులు, ప్రజాప్రతినిధులు తదితరులు ఉన్నారు.

ఎమ్మెల్సీ కవితకు అండగా నిలుస్తాం : పెద్దపల్లి జడ్పీ చైర్మన్ మధు

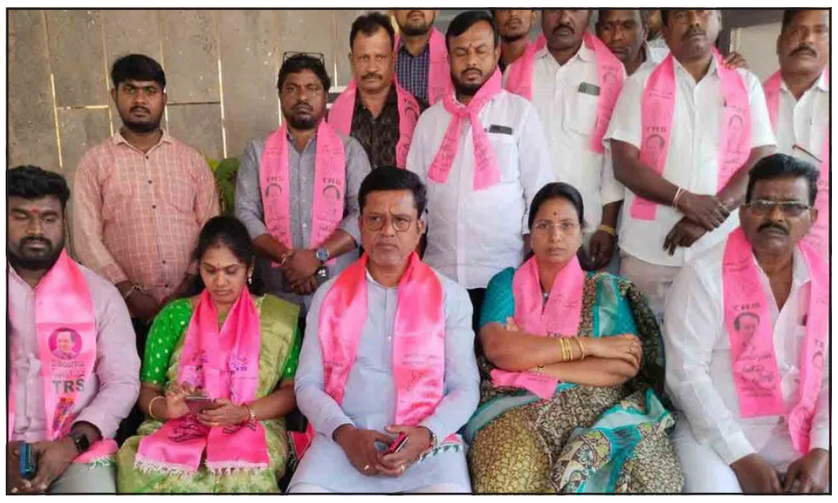

మంథని, మార్చి 9: కేంద్రంలోని బీజేపీ సర్కార్ కక్షపూరితంగానే భారత జాగృతి అధ్యక్షురాలు, ఎమ్మెల్సీ కల్వకుంట్ల కవితను ఈడీ మాటున వేధింపులకు గురిచేస్తోందని పెద్దపల్లి జిల్లా పరిషత్ చైర్మన్ పుట్ట మధూకర్ ఆరోపించారు. మంథని పట్టణంలోని విలేకరులతో మాట్లాడారు. కేంద్ర ప్రభుత్వం వ్యవహరిస్తున్న తీరుపై అసహనం వ్యక్తం చేశారు. రోజురోజుకు ఇంటలీజెన్స్ వర్గాల ద్వారా వెల్లడవుతున్న సర్వేల్లో బీఆర్ఎస్ పార్టీ బలపడుతోందని, బీజేపీ పలుచబడుతోందని తెలుస్తోందని, ఈ విషయాన్ని బీజేపీ ప్రభుత్వం గుర్తించాలన్నారు.

ఇలాంటి చర్యలకు పాల్పడితే.. 2018 ఎన్నికల్లో ఎలా డిపాజిట్ కోల్పోయారో అదే రీతిలో కనీస ఓట్లు వచ్చే అవకాశాలు ఉండవని ఆయన అన్నారు. టీఆర్ఎస్ పార్టీ.. బీఆర్ఎస్‌గా మారిన తర్వాత బీజేపీలో భయం మొదలైందని, తమకు అడ్డు వచ్చిన వారిపై ఈడీ, సీబీఐతో బ్లాక్ మెయిల్ రాజకీయాలకు పాల్పడుతున్నారని విమర్శించారు. నిరంకుశ పాలన చేస్తున్న బీజేపీ సర్కారు ప్రజాస్వామ్యానికి మాయనిమచ్చ అన్నారు. అధికారం శాశ్వతం కాదని చరిత్ర చెబుతోందని, అదికారంలో ఉన్నన్ని రోజులు ప్రజాస్వామ్య విలువలు కాపాడాల్సిన బాధ్యత ఉంటుందని, అధికారంలో ఉన్న సంస్థలను వాడుకుంటూ కక్ష్య సాధింపు చర్యలకు పాల్పడడం సరికాదని హితవు పలికారు.

ఈ విషయాన్ని మోదీ సర్కార్ గుర్తించాలన్నారు. గతంలో అనేక ఇబ్బందులు ఎదుర్కొని అధికారంలోకి వచ్చిన విషయాన్ని గమనించాలని, ఆనాడు కాంగ్రెస్ ప్రభుత్వం కూడా ఇదే విధంగా ఈడీతో వేధింపులకు గురిచేసి అమిత్‌షాను జైలుకు పంపించిన విషయాన్ని మర్చిపోవడం దురదృష్టకరమన్నారు. అలా ఇబ్బందులు ఎదుర్కొని అదేరీతిలో ప్రధాన మోదీ, అమిత్‌షాలు వ్యవహరించడం దుర్మార్గమైన చర్యగా భావిస్తున్నామన్నారు. ఇలాంటి దాడులు, బెదిరింపులకు బీఆర్ఎస్ భయపడదన్నారు.

ఎమ్మెల్సీ కవితతో మంథని నియోజకవర్గ ప్రజలకు మంచి అనుబంధం ఉందని, అమెకు అండగా ఈ ప్రాంత ప్రజలు, బీఆర్ఎస్ శ్రేణులు నిలుస్తారని ఆయన స్పష్టం చేశారు. భూపాలపల్లి జడ్పీ అధ్యక్షురాలు జక్కు శ్రీహర్షిణి మాట్లాడుతూ ఎమ్మెల్సీ కవితకు మహిళలంతా మద్దతుగా నిలుస్తామన్నారు. మహిళా రిజర్వేషన్ల బిల్లు కోసం ఎమ్మెల్సీ కవిత చేపట్టిన నిరాహార దీక్షకు మహిళా సంఘాలు, బీఆర్ఎస్ పార్టీతో పాటు ఇతర పార్టీలు అండగా నిలుస్తున్నాయన్న భయంతో కేంద్రంలోని ఈడీ విచారణ పేరుతో బీజేపీ ప్రభుత్వం ఇబ్బందులకు గురి చేస్తోందని ఆరోపించారు.

మన ఊరు - మన బడి పెండింగ్ పనులను పూర్తి చేయాలి

-జిల్లా కలెక్టర్ అనురాగ్ జయంతి

రాజన్న సిరిసిల్ల, మార్చి 9: (నేటినిజం ప్రతినిధి): ప్రభుత్వ పాఠశాలలను అభివృద్ధి చేసేందుకు రాష్ట్ర ప్రభుత్వం ప్రతిష్టాత్మకంగా చేపట్టిన మన ఊరు - మన బడి కార్యక్రమంలో భాగంగా ప్రగతిలో ఉన్న అభివృద్ధి పనులను యుద్ధప్రాతిపదికన పూర్తి చేయాలని జిల్లా కలెక్టర్ అనురాగ్ జయంతి సంబంధిత అధికారులను ఆదేశించారు. గురువారం ఆయన ఎల్లారెడ్డిపేట మండలం వెంకటాపూర్, దుమాల గ్రామాల్లోని మండల పరిషత్ ప్రాథమిక, జిల్లా పరిషత్ ఉన్నత పాఠశాలను సందర్శించి, మన ఊరు - మన బడి కార్యక్రమంలో భాగంగా చేపడుతున్న అభివృద్ధి పనుల పురోగతిని సంబంధిత అధికారులతో కలిసి క్షేత్ర స్థాయిలో పరిశీలించారు. వెంకటాపూర్ గ్రామంలోని మండల పరిషత్ ప్రాథమిక పాఠశాలలో ఈజీఎస్, మన ఊరు మన బడి నిధులు 13 లక్షల 37 వేల రూపాయలతో చేపడుతున్న కిచెన్ షెడ్, టాయిలెట్లు, ఇతర నిర్మాణ పనులను పరిశీలించారు. జిల్లా పరిషత్ పాఠశాలలో ఈజీఎస్, మన ఊరు మన బడి నిధులు 33 లక్షల 50 వేల రూపాయలతో చేపడుతున్న కాంపౌండ్ వాల్, డైనింగ్ హాల్, ఎలక్ట్రికల్ పనులు, ఫ్లోరింగ్, టాయిలెట్లు, ఇతర అభివృద్ధి పనుల నిర్మాణాల్లో వేగం పెంచాలని అధికారులకు సూచించారు. అనంతరం దుమాల గ్రామంలోని మండల పరిషత్ ప్రాథమిక పాఠశాలలో ఈజీఎస్, మన ఊరు మన బడి నిధులు 21 లక్షల 62 వేల రూపాయలతో చేపడుతున్న కాంపౌండ్ వాల్, టాయిలెట్లు, కిచెన్ షెడ్, పెయింటింగ్, ఎలక్ట్రికల్ పనుల తీరును కలెక్టర్ క్షేత్ర స్థాయిలో పరిశీలించారు. పాఠశాల ఆవరణలో మొక్కలు నాటాలని సూచించారు. విద్యార్థులతో ముచ్చటించి, మధ్యాహ్న భోజన తీరును పరిశీలించారు. పదవ తరగతి విద్యార్థులతో మాట్లాడి బాగా చదివి తల్లిదండ్రులకు, పాఠశాలకు మంచిపేరు తీసుకురావాలని ఆకాంక్షించారు. అనంతరం దుమాల గ్రామంలోని గ్రామ పంచాయితీ భవనంలో ఏర్పాటు చేసిన కంటి వెలుగు క్యాంపును జిల్లా కలెక్టర్ క్షేత్ర స్థాయిలో పరిశీలించారు. ఎంతమందికి కంటి పరీక్షలు చేశారు అనే వివరాలను కలెక్టర్ అడిగి తెలుసుకున్నారు. ట్యాబ్ ఎంట్రీ ప్రక్రియ పకడ్బందీగా, ఎలాంటి తప్పులు జరగకుండా చేయాలని ఆదేశించారు. అద్దాలు పంపిణీ చేసే సమయంలో యాప్ లో అప్ లోడ్ చేయడానికి వీలుగా ఫోటోలు తీసుకోవాలని సూచించారు.తదనంతరం దుమాల గ్రామంలోని ఇంకుడు గుంతలను పూర్తి చేసి వినియోగంలోకి తీసుకురావాలన్నారు. డ్రైనేజీ ఎండ్ పాయింట్‌ను పరిశీలించారు. గ్రామంలోని నర్సరీలో నాటిన మొక్కలన్నీ సంరక్షించేలా చర్యలు చేపట్టాలన్నారు. పాఠశాల ఆవరణలో ఏర్పాటు చేసిన తెలంగాణ క్రీడా ప్రాంగణాన్ని అభివృద్ధి చేసి, వినియోగంలోకి తీసుకురావాలని కలెక్టర్ ఆదేశించారు. అభివృద్ధి పనుల క్షేత్ర పరిశీలనలో జిల్లా కలెక్టర్ వెంట జిల్లా వైద్యాధికారి డా.సుమన్ మోహన్ రావు, జిల్లా విద్యాధికారి రమేష్ కుమార్, ఎంపీడీఓ చిరంజీవి, ఎంఈఓ రఘుపతి, తదితరులు పాల్గొన్నారు.

ఆకస్మికంగా గుండెపోటుతో చనిపోతున్న వారిని సిపిఆర్ ద్వారా రక్షించవచ్చు

మెదక్, మార్చి 9: (నేటినిజం ప్రతినిధి):ఆకస్మికంగా గుండెపోటు తో చనిపోతున్న వారిని సిపిఆర్ నిర్వహించడం ద్వారా రక్షించవచ్చని, ఆ దిశగా ప్రతి ఒక్కరు శిక్షణ పొందేలా తగు కార్యక్రమాలు నిర్వహించవలసినదిగా జిల్లా కలెక్టర్ రాజర్షి షా అధికారులకు సూచించారు. గురువారం కలెక్టరేట్ లోని వీడియో కాన్ఫరెన్స్ హాల్ లో సిపిఆర్ శిక్షణ నిర్వహణపై వైద్యాధికారులు, ఆర్.డి.ఓ. లు, విద్యాధికారులు తదితరులతో నిర్వహించిన సమావేశంలో మాట్లాడుతూ వయస్సుతో నిమిత్తం లేకుండా ఇటీవల చాలా మంది ఆకస్మిక గుండె పోటుతో చనిపోతున్నారని, వారికీ సకాలంలో సిపిఆర్ నిర్వహించడం ద్వారా మరణాలను తగ్గించవచ్చని ప్రభుత్వం భావించి ఫ్రంట్ లైనర్స్ కు సిపిఆర్ లో శిక్షణ ఇవ్వాలని నిర్ణయించిందని అన్నారు. ముందుగా ఇట్టి శిక్షణను వైద్య, మునిసిపల్, పంచాయత్ రాజ్, స్వయం సహాయక సంఘాలు, ఉపాధ్యా వర్గానికి ఇస్తే వారి ద్వారా గ్రామాలలో సిపిఆర్ పై అవగాహన కలిగించుటకు ఆస్కారముంటుందని, తద్వారా కొంతైనా ఆకస్మిక గుండె పోటు మరణాలను నివారించవచ్చని అన్నారు. ఆ దిశగా మెదక్, నరసాపూర్ నియోజక వర్గాలలో మాస్టర్ ట్రైనర్లతో మానిక్యూర్ ద్వారా ఫ్రంట్ లైనర్స్ కు శిక్షణ ఇచ్చుటకు తగు ఏర్పాట్లు చేయవలసినదిగా కలెక్టర్ అధికారులకు సూచించారు. ఈ సమావేశంలో జిల్లా పరిషద్ సీఈఓ శైలేష్, జిల్లా వైద్య ఆరోగ్య శాఖాధికారి చందు నాయక్, ఆర్డీఓలు సాయి రామ్, శ్యామ్ ప్రకాష్, డీఈఓ రాధాకిషన్, డిఎల్.పిఓ రాజేంద్రప్రసాద్, డాక్టర్ కిరణ్ తదితరులు పాల్గొన్నారు.

పీఎస్ఎస్ఎఫ్ ఆధ్వర్యంలో 'అమ్మలకు అభినందన'

చౌటుప్పల్ మార్చి9 (ఆదాబ్ హైదరాబాద్): సృష్టికి మూలం అమ్మ అని, అమ్మలేనేది సృష్టి లేదని ,మానవ మనుగడకు అమ్మే మూలమని చందూరు ఎంపిపి పల్లే కల్యాణి రవి కుమార్ అన్నారు.

అంతర్జాతీయ మహిళా దినోత్సవం పురస్కరించుకుని చౌటుప్పల్ మండల కేంద్రంలో పాలకూర్ల శివయ్య గౌడ్ స్మారక ఫౌండేషన్ ఆధ్వర్యంలో అమ్మలకు అభినందన కార్యక్రమం ఘనంగా నిర్వహించారు. సమాజంలో మహిళల ఆరోగ్యంతోనే కుటుంబ సౌభాగ్యం ఏర్పడుతుందని, కుటుంబ సౌభాగ్యం తో దేశ సౌభాగ్యం ఏర్పడుతుందని చందూరు ఎంపిపి పల్లే కల్యాణి రవి కుమార్ అన్నారు. ఈ సందర్భంగా చిరు ఉద్యోగం, వ్యాపారాలు చేస్తూ తమ పిల్లలను చక్కగా చెరదీస్తున్న మహిళా మూర్తులకు అభినందన సన్మాన కార్యక్రమం । నిర్వహించారు.

ఈ కార్యక్రమానికి ముఖ్య అతిథిగా చందూరు ఎంపిపి పల్లె ఈ కల్యాణి రవి కుమార్ పాల్గొని 42 మంది ఆదర్శ మహిళలకు శాలువాలు కప్పి సన్మానించారు. పారిశుధ్య మహిళా కార్మికులకు అభినందోత్సవం నిర్వహించారు. అనంతరం ఆమె మాట్లాడుతూ అవనిపై ఆని ముత్యాలు మహిళలు అని,కని పించే దైవం అమ్మని కొనియాడారు. అనంతరం ప్రముఖ సాహితీ వేత్త బడుగు శ్రీరాములు మాట్లాడుతూ మహిళలు గౌరవించిన స్థలం సంపద లకు నిలయం అని, మహిళలు ఆరోగ్యం పట్ల శ్రద్ధ వహించాలని తెలి పారు. ఈ కార్యక్రమంలో పాలకుర్ల శివయ్య గౌడ్ స్మారక ॥ఫౌండేషన్ చైర్మన్ మురళి గౌడ్, చౌటుప్పల్ మాజీ ఎంపిపి బొంగు జంగయ్య గౌడ్, తదితరులు పాల్గొన్నారు.

ఆనందభరితంగా అవని ఇన్ ప్రా టమాటా ఫెస్టివల్

ఖమ్మం, మార్చి 9: (నేటినిజం ప్రతినిధి): ఖమ్మం రూరల్ మండలం మంగళగూడెంలో అవని ఇన్ ప్రా వారి ఆధ్వర్యంలో హోళీ సంధర్భంగా ఏర్పాటు చేసిన టమోటా ఫెస్టివల్ రెయిన్ డాన్స్ ఖమ్మం బిగ్గెస్ట్ ఈవెంట్ ఉత్సాహభరితంగా యువతీ యువకులు ఏంజాయ్ చేశారు.డిజే పాటలతో డ్యాన్స్ లతో హోరెత్తించారు.సౌత్ ఇండియాలో మొదటీ సారిగా ఖమ్మంలో ఈవెంట్ పెట్టడంతో యువతీ యువకులు ప్యామిలీ సభ్యులతో ఖమ్మం జిల్లా వాసులు భారీగా తరలివచ్చారు.ఈ కార్యక్రమానికి యాంకర్ అనూష, బిగ్ ఎఫ్ఎం యాంకర్ ఆర్జే క్రిష్, బ్లాక్ పెర్ల్, హోర్రి పలువురు సినీ కళకారులు హాజరైనారు.

యువతకు సరైన మార్గం చూపించడమే లక్ష్యం-డాక్టర్ గోలి మోహన్

రాజన్న సిరిసిల్ల, మార్చి 9: (నేటినిజం ప్రతినిధి): చందుర్తి మండలం తిమ్మాపూర్ గ్రామానికి చెందిన ప్రభావతి అనే యువతి కుటుంబసభ్యులతో కలిసి డాక్టర్ గోలి మోహన్ ను గురువారం మర్యాదపూర్వకంగా కలిశారు. ఈ సందర్భంగా జాబ్ మేళా ద్వారా అపోలోలో ఉద్యోగం వచ్చేలా డాక్టర్ గోలి మోహన్ కు కృతజ్ఞతలు తెలిపింది.

ఈ సందర్భంగా డాక్టర్ గోలి మోహన్ మాట్లాడుతూవేములవాడ నియోజకవర్గంలో చదువుకుని ఉద్యోగం లేక, ఉద్యోగం కోసం సరైన మార్గం లేక ఎదురుచూస్తున్న యువతకు సరైన మార్గం చూపించడమే ముఖ్య ఉద్దేశ్యమన్నారు. యువతకు ఉద్యోగాలు ఇప్పించి, వేములవాడను నిరుద్యోగ రహిత నియోజకవర్గంగా తీర్చిదిద్దాలని ఎల్లవేళలా ప్రయత్నిస్తున్నానని అన్నారు. యువత ఊర్లో కాదు ఉద్యోగంలో ఉండాలనే గొప్ప సంకల్పంతోనే జాబ్ మేళాలు నిర్వహించి, నిరుద్యోగులకు 5 వేలకుపైగా ఉద్యోగాలు కల్పించినట్లు పేర్కొన్నారు. అనంతరం అపోలోలో ఉద్యోగం చేస్తున్న ప్రభావతిని గోలి మోహన్ అభినందించారు.

అల్ఫోర్స్ విద్యార్థులకు బుక్ ఫేర్‌లో ప్రథమ స్థానం

కరీంనగర్, మార్చి 9: (నేటినిజం ప్రతినిధి): పుస్తక పటనం ద్వారా చాలా అవగాహన పెరుగుతుంది . వివిధ అంశాల పట్ల పట్టు సాధించవచ్చని ఇతరులతో పోటీ పడవచ్చని అల్ఫోర్స్ విద్యాసంస్థల అధినేత డాక్టర్ వి. నరేందర్ రెడ్డి తెలిపారు. స్థానిక కొత్తపల్లిలోని అల్ఫోర్స్ ఇ-టెక్నో పాఠశాలలో విద్యార్థుల అభినందన సభకు ముఖ్యఅతిథిగా హాజరై మాట్లాడారు. ఈ సందర్భంగా మాట్లాడుతూ పుస్తకాలు చాలా రకాలుగా ఉన్నాయని ప్రత్యేకంగా వివిధ భాషలలో ప్రచురించడం జరుగుతుందని తెలుపుతూ వాటిని చదవడం ద్వారా ఏకాగ్రత చాలా పెరుగుతుందన్నారు. ఇతరులతో పోటీ పడటానికి ఆసక్తి పెరుగుతుందని అభిప్రాయపడుతూ ప్రతిఒక్కరు పుస్తక పఠనాన్ని ఒక ముఖ్య కార్యచరణగా పరిగనించి వివిధ అంశాలలో పట్టు సాధించి విజయాలను కైవసం చేసుకోవాలని సూచించారు. తరగతి గదుల్లో ఉపాధ్యాయులు భోదిస్తున్న విషయాలను ఎప్పటికప్పుడు విశ్లేషించి పట్టు సాదించి వివిధ పోటీలలో ముందంజలో ఉండాలని ఆకాక్షించారు. ప్రాథమికంగా విద్యార్థులకు పాఠశాలలో పరిక్ష నిర్వహించి ప్రతిభను వెలికి తీసి అత్యుత్తమంగా రాణించేవారిని వివిధ పోటీ పరిక్షలకు ఎంపిక చేస్తామని వివరించారు. విజయాలు సాధించిన వి.శ్రీవల్లి, తొమ్మిదవ తరగతి, కవిత సంకలనం పోటీలలో ప్రథమ బహుమతి మరియు యం. వైశాలి, తొమ్మిదవ తరగతి, తృతీయ బహుమతిని గెల్చుకోవడం హర్షించదగ్గ విషయమని కొనియాడారు. గెలుపొందిన విద్యార్థులకు పారితోషికలను అందచేసారు. ఈ కార్యక్రమంలో పాఠశాల ప్రిన్సిపాల్, ఉపాధ్యాయులు విద్యార్థులు పాల్గొన్నారు.

ఎంఐఎం పార్టీ మున్సిపల్ ఫ్లోర్ లీడర్‌గా అఖిల్ ఫెరోజ్ నియామకం

కరీంనగర్, మార్చి 9: (నేటినిజం ప్రతినిధి): ఎంఐఎం పార్టీ మున్సిపల్ ఫ్లోర్ లీడర్ గా 52వ డివిజన్ కార్పొరేటర్ మహమ్మద్ అఖిల్ ఫెరోజ్ ను నియమిస్తున్నట్లు ఎంఐఎం పార్టీ కరీంనగర్ ఉమ్మడి జిల్లా ఇన్చార్జి యాసర్ అర్షాత్ వెల్లడించారు. గురువారం కరీంనగర్ దారుస్సలాం లో యావత్తు ఎంఐఎం పార్టీ నాయకులు, కార్పొరేటర్ల సమక్షంలో ఎంఐఎం అధినేత బారిష్టర్ అసదుద్దీన్ ఓవైసీ ఆదేశాల మేరకు యాసర్ అర్షాత్ నియామక పత్రాన్ని ఫెరోజ్ కు అందజేశారు.

ప్రజా సమస్యల పట్ల మున్సిపల్ కౌన్సిల్లో గలమెత్తాలని సూచించారు. ఈ కార్యక్రమంలో ఎంఐఎం పార్టీ నగర అధ్యక్షుడు సయ్యద్ గులాం అహ్మద్ హుస్సేన్ తో పాటు ఎంఐఎం పార్టీ నాయకులు, కార్పొరేటర్లు ఉన్నారు.

పేదప్రజలకు ఉచిత విద్య వైద్యం అందించటమే ఆర్పిఐఏ పార్టీ లక్ష్యం:సంజీవరావు

ఖమ్మం, మార్చి 9: (నేటినిజం ప్రతినిధి): పేదప్రజలకు ఉచిత విద్య, ఉచిత మెరుగైన వైద్యం అందించడమే ఆర్పిఐఏ పార్టీ లక్ష్యమని స్థానిక ఖమ్మం జిల్లాలోని ముస్తఫానగర్ లో ఏర్పాటు చేసిన సమావేశంలో ఆర్పిఐఏ పార్టీ రాష్ట్ర వర్కింగ్ ప్రెసిడెంట్ నకిరికంటి సంజీవరావు పాల్గొని మాట్లాడారు.ఇటీవల ఆర్పిఐఏ పార్టీ రాష్ట్ర వర్కింగ్ ప్రెసిడెంట్ గా నన్ను నియమించడానికి కృషి చేసిన ఆర్పిఐఏ పార్టీ వ్యవస్థాపక అధ్యక్షులు కేంద్రమంత్రి న్యాయ సారాధికతశాఖ రాందాస్ అధావలే కి ఆర్పిఐఏ పార్టీ తెలంగాణ రాష్ట్ర అధ్యక్షులు పసుల రవికుమార్ కి, ఆర్పిఐఏ పార్టీ తెలంగాణ రాష్ట్ర కార్యదర్శి మిట్టపల్లి బాబురావుకి, ఆర్పిఐఏ పార్టీ తెలంగాణ అధ్యక్షురాలు సరిగోముల స్నేహలతకి, సభ్యులందరికీ ప్రత్యేక ధన్యవాదాలు. పేదలకు కూడు,గూడు,గుడ్డ అందించడంలో తెలంగాణ ప్రభుత్వం పూర్తిగా విఫలమైందని ఆయన అన్నారు. ఆర్పిఐఏ వ్యవస్థాపక అధ్యక్షులు కేంద్ర మంత్రి, న్యాయ సారాధికారతశాఖ రాందాస్ అధవలె నాయకత్వంలోనే పేదలకు కూడు, గూడు, గుడ్డ అందించగలమని, రానున్న ఎన్నికల్లో నాగాలాండ్ లాగానే తెలంగాణ వ్యాప్తంగా మెజార్టీ స్థానాలను కైవసం చేసుకొని తెలంగాణ ప్రజలకు మెరుగైన పరిపాలన అందిస్తామని ఆయన తెలియజేశారు. నిరుద్యోగులకు ఐటి క్యారిడాలను ఏర్పాటుచేసి వారికి పరిశ్రమకు అవసరమైన స్థలం మరియు పరిశ్రమ స్థాపనకు సబ్సిడీతో కూడిన బ్యాంకు రుణ సదుపాయాన్ని కల్పించాలి. 1956 సంవత్సరంలో డాక్టర్ బి.ఆర్ అంబేద్కర్ స్థాపించిన ఆర్పిఐఏ పార్టీ ప్రజలందరి ఆయన గుర్తుచేశారు.

వేసవి కాలంలో తగినంత విద్యుత్ లభ్యతను నిర్ధారించడానికి బహుముఖ వ్యూహాన్ని రూపొందించిన కేంద్ర విద్యుత్ మంత్రిత్వ శాఖ

న్యూఢిల్లీ, మార్చి 9:రాబోయే వేసవి నెలల్లో తగినంత విద్యుత్ లభ్యతను నిర్ధారించడానికి కేంద్ర విద్యుత్ మంత్రిత్వ శాఖ బహుముఖ వ్యూహాన్ని రూపొందించింది. ఈ మేరకు కేంద్ర విద్యుత్ ఎన్ఆర్ఈ మంత్రి, శ్రీ. ఆర్.కె. సింగ్ అధ్యక్షతన..మార్చి 07, 2023 మంగళవారం పవర్ సెక్టార్, బొగ్గు మంత్రిత్వ శాఖ మరియు రైల్వే మంత్రిత్వ శాఖ సీనియర్ అధికారులతో సమీక్షా సమావేశం జరిగింది. రాబోయే నెలల్లో ముఖ్యంగా ఏప్రిల్,మే నెలల్లో అధిక విద్యుత్ డిమాండ్‌ను తీర్చడానికి చేపట్టాల్సిన వివిధ అంశాలపై ఈ సమావేశంలో వివరణాత్మక చర్చలు జరిగాయి. విద్యుత్ మంత్రిత్వ శాఖ కార్యదర్శి శ్రీ అలోక్ కుమార్, సెంట్రల్ ఎలక్ట్రిసిటీ అథారిటీ ఛైర్‌పర్సన్ శ్రీ ఘనశ్యామ్ ప్రసాద్, గ్రిడ్ కంట్రోలర్ ఆఫ్ ఇండియా సిఎండి శ్రీ ఎస్. ఆర్. నర్సింహన్, రైల్వే బోర్డు సభ్యురాలు శ్రీమతి జయ వర్మ సిన్హా, బొగ్గు మంత్రిత్వ శాఖ జాయింట్ సెక్రటరీ సంజీవ్ కుమార్ కాస్నీ, ఎన్‌టీపీసీ డైరెక్టర్ ఆపరేషన్స్ శ్రీ రమేష్ బాబుతో పాటు ఈ మూడు మంత్రిత్వ శాఖలకు చెందిన ఇతర ఉన్నతాధికారులు ఈ సమావేశానికి హాజరయ్యారు.

వ్యూహంలో భాగంగా బొగ్గు ఆధారిత విద్యుత్ ప్లాంట్ల నిర్వహణను చాలా ముందుగానే చేపట్టాలని పవర్ యుటిలిటీలను ఆదేశించారు. తద్వారా క్రంచ్ పీరియడ్‌లో ఎటువంటి ప్రణాళికాబద్ధమైన నిర్వహణ అవసరం లేదు. 16 మార్చి 2023 నుండి పూర్తి సామర్థ్యంతో అమలు చేయడానికి దిగుమతి చేసుకున్న బొగ్గు ఆధారిత ప్లాంట్‌లన్నింటికీ సెక్షన్-11 కింద ఇప్పటికే ఆదేశాలు జారీ చేయబడ్డాయి. బొగ్గు ఆధారిత పవర్ ప్లాంట్‌లలో తగినంత బొగ్గు నిల్వలు అందుబాటులో ఉంచబడతాయి. బోర్డు బొగ్గు రవాణాకు సరిపడా రేకుల లభ్యతపై రైల్వేశాఖ హామీ ఇచ్చింది. సిఐఎల్, జీఎస్ఎస్ మరియు క్యాప్టివ్ బ్లాక్‌ల యొక్క వివిధ అనుబంధ సంస్థలకు 418 రేక్‌లను అందించడానికి రైల్వే మంత్రిత్వ శాఖ అంగీకరించింది మరియు విద్యుత్ ప్లాంట్‌లలో తగినంత బొగ్గు నిల్వను నిర్వహించడం కోసం నిర్ణీత సమయంలో రేకుల సంఖ్యను కూడా పెంచడానికి అంగీకరించింది.ఏదైనా గరిష్ట డిమాండ్‌ను తీర్చడానికి గ్యాస్ ఆధారిత విద్యుత్ ఉత్పత్తిని ఉపయోగించబడుతుంది. ఏప్రిల్-మేలో క్రంచ్ పీరియడ్‌లో 5000 మెగావాట్ల గ్యాస్ ఆధారిత పవర్ స్టేషన్లను నడపాలని మంత్రిత్వ శాఖ ఎన్‌టిపిసిని ఆదేశించింది. అదనంగా, వేసవి నెలల్లో లభ్యత కోసం 4000 ఎండబ్ల్యూ అదనపు గ్యాస్ ఆధారిత విద్యుత్ సామర్థ్యాన్ని ఇతర సంస్థలు జోడించబడతాయి. వేసవి నెలల్లో అవసరమైన గ్యాస్ సరఫరా గురించి విద్యుత్ మంత్రిత్వ శాఖకు గెయిల్ ఇప్పటికే హామీ ఇచ్చింది. వచ్చే నెలలో మెరుగైన లభ్యత కోసం ప్రస్తుత నెలలో నీటి వినియోగాన్ని ఆప్టిమైజ్ చేయడానికి అన్ని హైడ్రో ప్లాంట్లు ఆర్ఎల్‌డిసిలు/ఎస్ఎల్‌డిసి (ప్రాంతీయ/రాష్ట్ర లోడ్ డిస్పాచ్ సెంటర్లు)తో సంప్రదించి పనిచేయాలని ఆదేశించబడింది. ఈ నెలాఖరు నాటికి కొత్త బొగ్గు ఆధారిత ప్లాంట్ల ద్వారా 2920 మెగావాట్ల అదనపు సామర్థ్యం అందుబాటులోకి రానుంది. అదనంగా, మంత్రిత్వ శాఖ నుండి ఆదేశాల తర్వాత, బరౌని వద్ద రెండు యూనిట్లు (2చీ110ఎండబ్ల్యూ) క్రంచ్ కాలంలో అందుబాటులోకి వస్తాయి.

టీఎస్ కాస్ట్ బాసర ఆర్జీయూకేటీ ఎంవోయూ.. నూతన ఆవిష్కరణలకు ఉపయోగం : మంత్రి ఐకేరెడ్డి

నిజామాబాద్, మార్చి 9: టీఎస్ కాస్ట్ బాసర ఆర్జీయూకేటీ అవగాహన ఒప్పందం కుదుర్చుకోవడంతో విద్యారంగంలో శాస్త్ర, సాంకేతికతను ఉపయోగించుకోవడం ద్వారా బోధన, పరిశోధన అవకాశాలను మరింత అన్వేషించడానికి ఎంతగానో దోహదుడుతుందని మంత్రి ఇంద్రకరణ్‌రెడ్డి అన్నారు. గురువారం అరణ్య భవన్‌లో టీఎస్ కాస్ట్ (తెలంగాణ స్టేట్ కౌన్సిల్ అఫ్ సైన్స్ ఉ టెక్నాలజీ) బాసర ఆర్జీయూకేటీ మధ్య అవగాహన ఒప్పందం జరిగింది. మంత్రి ఇంద్రకరరెడ్డి, ఆర్జీయూకేటీ వైస్ ఛాన్సలర్ ప్రొఫెసర్ వీ వెంకట రమణ సమక్షంలో ఒప్పందపత్రంపై టీఎస్ కాస్ట్ మెంబర్ సెక్రెటరీ ఎం నగేశ్, ఆర్జీయూకేటీ డైరెక్టర్ సతీశ్ కుమార్ ఒప్పంద పత్రంపై సంతకాలు చేశారు.

ఈ సందర్భంగా మంత్రి మంత్రి మాట్లాడుతూ అవగాహన ఒప్పందం వల్ల టీఎస్ కాస్ట్ బాసర ఆర్జీయూకేటీ రెండూ ఉమ్మడి ఆసక్తి ఉన్న రంగాలైనా పరిశోధన, శాస్త్ర, సాంకేతిక అభివృద్ధికి, నూతన ఆవిష్కరణలకు ఎంతగానో ఉపయోగపడుతుందని తెలిపారు. ప్రయోగశాల నుంచి సాంకేతికతలను జోడిస్తూ ఉమ్మడి రీసెర్చ్ అండ్ డెవలప్‌మెంట్ ప్రాజెక్ట్‌లను నిర్వహించడమే కాకుండా సెమినార్లు, సమావేశాలు, వర్క్‌షాప్‌లు నిర్వహించడానికి టీఎస్ కాస్ట్ ద్వారా ఆర్జీయూకేటీ.. యూజీ, పీజీ విద్యార్థులకు మార్గనిర్దేశం చేసేందుకు ఇది ఎంతగానో తోడ్పడుతుందని ఆశాభావం వ్యక్తం చేశారు. శాస్త్ర, సాంకేతికతను ఉపయోగించుకోవడం, విద్యార్థుల్లో వీటిపై మరింత ఆసక్తిని పెంపొందించేందుకు ఇలాంటి కార్యక్రమాలు ఎంతోగానో దోహదపడుతాయని పేర్కొన్నారు.

అవగాహన ఒప్పందంతో పరిశోధన కార్యకలాపాలు మెరుగుపరడతాయని, విద్యార్థులకు, అధ్యాపకులకు నూతన ఆవిష్కరణలకు ఎంతో ఉపయోగపడుతుందని వెల్లడించారు. ముఖ్యమంత్రి కేసీఆర్ దిశానిర్దేశనం, ఐటీ శాఖ మంత్రి కేటీఆర్, విద్యాశాఖ మంత్రి సబితా ఇంద్రారెడ్డి సహకారంతో బాసర ఆర్జీయూకేటీటీ మౌలిక వసతులు ఎంతో మెరుగుపడ్డాయన్నారు. ప్రశాంతవాతావరణంలో విద్యార్థులు అభ్యసిస్తున్నారని తెలిపారు. నాణ్యమైన విద్యను అందిస్తుండడంతో క్యాంపస్ ర్రికూట్‌మెంట్‌తో అవుట్ క్యాంపస్‌లో విద్యార్థులకు ఉపాధి అవకాశాలు పెరిగాయని తెలిపారు.

ఆర్జీయూకేటీ సహకారంతో నిర్మల్ జిల్లాను ఐటీ, ఇన్నోవేషన్ హబ్‌గా తీర్చిదిద్దుతామన్నారు. అదే విధంగా ఆర్జీయూకేటీ వైస్ చాన్సలర్ ప్రొఫెసర్ వీ వెంకట రమణ, డైరెక్టర్ పీ సతీశ్ కుమార్ పని తీరు బాగుందన్నారు. అనంతరం వీసీ వెంకటరమణ మాట్లాడుతూ.. గ్రామీణ ప్రాంతాల నుంచి వచ్చే ఆవిష్కరణలను ప్రోత్సహించడం, అంకుర సంస్థల ఏర్పాటుకు ఆర్జీయూకేటీ కృషి చేస్తుందన్నారు. దీంట్లో భాగంగానే నిర్మల్ జిల్లాలో ఆర్జీయూకేటీకి అనుబంధంగా నిర్మల్ ఇన్నోవేషన్ హబ్ (ఔఏఊ)ను ఏర్పాటు చేస్తామని, నిజామాబాద్‌తో పాటు నిర్మల్ జిల్లాలో కూడా డిజైన్ అండ్ ఇన్నోవేషన్ సెంటర్ ఏర్పాటుకు తమ వంతు కృషి చేస్తామన్నారు.

స్టార్టప్‌లలో ప్రాజెక్ట్ రూపొందించిన క్షణం నుండి సమాన లబ్ధిదారులుగా ఉండే బాధ్యతను చేపట్టడానికి పరిశ్రమ సిద్ధంగా ఉండాలి

న్యూఢిల్లీ, మార్చి 9:ప్రాజెక్ట్‌ను రూపొందించిన క్షణం నుండి స్టార్టప్‌లలో సమాన లబ్ధిదారులుగా ఉండే బాధ్యతను చేపట్టడానికి పరిశ్రమ సిద్ధంగా ఉండాలని కేంద్ర సహాయ మంత్రి (స్వతంత్ర బాధ్యత) సైన్స్ ఉ టెక్నాలజీ; సహాయ మంత్రి (స్వతంత్ర బాధ్యత) ఎర్త్ సైన్సెస్; పీఎంవో, పర్సనల్, పబ్లిక్ గ్రీవెన్స్, పెన్షన్లు, అణుశక్తి మరియు అంతరిక్ష శాఖ సహాయ మంత్రి డాక్టర్ జితేంద్ర సింగ్ హైదరాబాద్‌లో అన్నారు. స్టార్టప్‌లను జీవనోపాధితో అనుసంధానించడం ద్వారా దీర్ఘకాలంలో నిలదొక్కుకోవడమే కాకుండా, సమకాలీన ప్రపంచ ప్రమాణాల ప్రకారం భారతీయ పరిశ్రమకు విలువ జోడింపును తీసుకురావడానికి కూడా ఇది చాలా అవసరం అని ఆయన అన్నారు.

ఇండియన్ ఇన్‌స్టిట్యూట్ ఆఫ్ కెమికల్ టెక్నాలజీ (ఐ ఐ సీ టీ) లో పారిశ్రామికవేత్తలు, స్టార్టప్‌లు మరియు ఇన్నోవేటర్‌ల ప్రత్యేక సెషన్‌లో, అంతకుముందు ప్రముఖ పారిశ్రామికవేత్తల ప్రతినిధులతో ఒక గంటకు పైగా పరస్పరం పరస్పరం సంభాషిస్తూ, డాక్టర్ జితేంద్ర సింగ్ అన్నారు. హైదరాబాద్ ఆరోగ్యం మరియు సంపద గమ్యస్థానంగా అలాగే ఈ ప్రాంత ఫార్మా రాజధానిగా ప్రసిద్ధి చెందింది. అందువల్ల, ఐఐసిటి అభివృద్ధి చేసిన ప్రత్యేక నైపుణ్యం కలిగిన మానవశక్తి హైదరాబాద్‌లోని ఫార్మా మరియు బయోటెక్ పరిశ్రమలో అలాగే సాధారణంగా సహజంగా భారత దేశంలో ఉన్నత స్థానాన్ని పొందాలని ఆయన అన్నారు.

డాక్టర్ జితేంద్ర సింగ్ మాట్లాడుతూ ప్రధానమంత్రి నరేంద్ర మోదీ హయాంలో, అనేక దశాబ్దాల తర్వాత మొదటిసారిగా, మనకు సమర్థ రాజకీయ నాయకత్వం మరియు సుపరిపాలనా యంత్రాంగం ఉంది. ఇది వాడుకలో లేని నిబంధనలను వదలివేయడానికి మరియు ప్రారంభ సౌలభ్యం కోసం సంస్కరణలను తీసుకురావడానికి అనుకూలంగా ఉంటుంది. అలాగే వ్యాపార సౌలభ్యం కోసం సంస్థాగతమైన యంత్రాంగాన్ని ఏర్పాటు చేసి, విధానపరమైన జాప్యాలను నివారించడానికి అనవసరమైన నిబంధనలు తొలగించడానికి ఖచ్చితమైన ప్రతిపాదనలతో ముందుకు రావాలని పరిశ్రమ నాయకులకు ఆయన సూచించారు.

డాక్టర్ జితేంద్ర సింగ్ మాట్లాడుతూ, హైదరాబాద్‌లోని హైదరాబాద్ ఫార్మా సిటీ (ఊఖఅ) ప్రపంచంలోనే అతిపెద్ద ఫార్మాస్యూటికల్ పరిశ్రమల ఆర్ అండ్ బీ మరియు తయారీపై దృష్టి తో ఏర్పాటవుతున్న ఇంటిగ్రేటెడ్ క్లస్టర్. ఈ క్లస్టర్‌కు జాతీయ మరియు అంతర్జాతీయ ప్రాముఖ్యతను బట్టి భారత ప్రభుత్వం నేషనల్ ఇన్వెస్ట్‌మెంట్ అండ్ మాన్యుఫ్యాక్చరింగ్ జోన్ (ఔఏఓజి)గా గుర్తించిందని ఆయన అన్నారు. అంతర్జాతీయ ప్రమాణాలతో అభివృద్ధి చేయబడిన హైదరాబాద్ ఫార్మా సిటీ ఔషధ విలువ గొలుసు అంతటా పరస్పర దోహద సహజీవనం యొక్క నిజమైన విలువను ఉపయోగిస్తుందని మంత్రి తెలిపారు.

డాక్టర్ జితేంద్ర సింగ్ మాట్లాడుతూ, దేశవ్యాప్తంగా విస్తరించి ఉన్న 37 సీ ఎస్ ఐ ఆర్ (కౌన్సిల్ ఆఫ్ సైంటిఫిక్ ఉ ఇండస్ట్రియల్ రీసెర్చ్) ల్యాబ్‌లలో ప్రతి ఒక్కటీ విభిన్నమైన ప్రత్యేక రంగ కృషి కి అంకితం చేయబడింది . "ఒక వారం, ఒక ల్యాబ్'' ప్రచారం ప్రతి ఒక్కరికి అవకాశం కల్పిస్తోంది. వారు చేస్తున్న పనిని ప్రదర్శించడం ద్వారా ఇతరులు దానిని ఉపయోగించుకోవచ్చు మరియు లబ్ధిదారులు దాని గురించి తెలుసుకుంటారు. వర్తమాన అవసరాలకు అనుగుణంగా నూతన పరివర్తన తో, సీ ఎస్ ఐ ఆర్ కోసం కొత్త ట్యాగ్‌లైన్ - "సీ ఎస్ ఐ ఆర్-ది ఇన్నోవేషన్ ఇంజిన్ ఆఫ్ ఇండియా" రూపొందించామని అని ఆయన అన్నారు. 4,500 మందికి పైగా శాస్త్రవేత్తల సమూహంతో, సీ ఎస్ ఐ ఆర్ అమృత్ కాల్‌లో గ్లోబల్ సెంటర్స్ ఆఫ్ ఇన్నోవేషన్స్‌గా ఉద్భవించగలదని మరియు పునరుజ్జీవింపజేయగలదని మంత్రి ఉద్ఘాటించారు.

డాక్టర్ జితేంద్ర సింగ్ మాట్లాడుతూ, మే 2014 నుండి అన్ని వైజ్ఞానిక ప్రయత్నాలకు ప్రధానమంత్రి నరేంద్రమోదీ చురుకైన మరియు నిరంతర మద్దతుతో, భారతదేశం సైన్స్, టెక్నాలజీ, ఇన్నోవేషన్ (ఎస్‌టిఐ) పర్యావరణ వ్యవస్థలో ప్రతి రోజు కొత్త శిఖరాలను ఎదుగుతోందని అన్నారు. 2015 వరకు గ్లోబల్ ఇన్నోవేషన్ ఇండెక్స్‌లో 130 దేశాల్లో మన దేశం 81వ స్థానంలో ఉన్నామని, అయితే 2022 నాటికి 40వ స్థానానికి చేరుకున్నామని, నేడు పీహెచ్‌డీల విషయంలో ప్రపంచంలోని మొదటి మూడు దేశాలలో భారత్ ఉందని, స్టార్టప్ ఎకోసిస్టమ్ పరంగా ప్రపంచంలోని మొదటి మూడు దేశాలలో మనం కూడా వున్నామని అని మంత్రి పునరుద్ఘాటించారు.

విద్యా మరియు పరిశోధనా సంస్థల అధిపతులు, వివిధ పరిశ్రమల (ఫార్మా, బయోటెక్, అగ్రో, పవర్), శాస్త్రవేత్తలు, సిబ్బంది, విద్యార్థులు మరియు సాధారణ ప్రజలను ఉద్దేశించి డాక్టర్ జితేంద్ర సింగ్ మాట్లాడుతూ, మనం రేపు అంతరాష్ట్రీయ మహిళా దినోత్సవాన్ని జరుపుకుంటున్నాము "నేను ఈ రోజు చాలా సంతోషంగా ఉన్నాను. మేము 8 దశాబ్దాలుగా ఎదురుచూసిన సీఎస్ఐఆర్‌కు ఇప్పుడు మహిళా డైరెక్టర్ జనరల్ డాక్టర్ కలైసెల్వి నాయకత్వం వహిస్తున్నారు.

సీ ఎస్ ఐ ఆర్ - ఐ ఐ సీ టీ గురించి డాక్టర్ జితేంద్ర సింగ్ మాట్లాడుతూ, ఇన్‌స్టిట్యూట్ ఏర్పడి దాదాపు 80 సంవత్సరాలు అవుతోంది, ప్రాథమిక మరియు అనువాద పరిశోధనలను తీవ్రంగా కొనసాగించింది మరియు స్థిరమైన అభివృద్ధి లక్ష్యాల దిశగా పని చేస్తోంది. రసాయన శాస్త్రం, రసాయన సాంకేతికతలకు సంబంధించిన ప్రాథమిక మరియు అనువర్తిత పరిశోధన రంగాలలో సీ ఎస్ ఐ ఆర్ - ఐ ఐ సీ టీ అత్యుత్తమంగా ఉందని ఆయన తెలిపారు. "కాన్సెప్ట్ టు వాణిజ్యీకరణ" పద్ధతిలో పారిశ్రామిక ప్రాజెక్టులను చేపట్టేందుకు ఇన్‌స్టిట్యూట్ అత్యాధునిక పైలట్ ప్లాంట్ సౌకర్యాలను కలిగి ఉందని కూడా ఆయన తెలియజేశారు.

ప్రధాన మంత్రి శ్రీ నరేంద్ర మోదీ జీ ఏ సీ ఎల్ ద్వారా ఇటీవల ప్రారంభించబడిన హైడ్రాజైన్ హైడ్రేట్ ప్లాంట్‌ను సీ ఎస్ ఐ ఆర్ - ఐ ఐ సీ టీ లో అభివృద్ధి చేసిన నూతన సాంకేతికత ఆధారంగా రూపొందించినట్లు డాక్టర్ జితేంద్ర సింగ్ సూచించారు. బోవెన్‌పల్లి మార్కెట్ యార్డ్‌లో ఏర్పాటు చేసిన వాయు రహిత గ్యాస్ లిక్విడ్ రియాక్టర్ (ఏజీఆర్) టెక్నాలజీ ఆధారిత ప్లాంట్ గురించి ప్రధాన మంత్రి తన ప్రముఖ నెలవారీ రేడియో కార్యక్రమం "మాన్ కీ బాత్"లో ప్రస్తావించారని ఆయన చెప్పారు.

ఎయిడ్స్ నిర్వహణలో అవసరమైన ఏ జెడ్ టీ వంటి ప్రాణాలను రక్షించే జెనరిక్ ఔషధాల కోసం సీ ఎస్ ఐ ఆర్ - ఐ ఐ సీ టీ అనేక స్వదేశీ సాంకేతిక పరిజ్ఞానాన్ని అభివృద్ధి చేసిందని, ఇది ప్రపంచ మార్కెట్లో ఔషధ ధరను తగ్గించిందని డాక్టర్ జితేంద్ర సింగ్ సూచించారు.

వ్యాక్సిన్ కోసం యాంటీ-వైరల్ డ్రగ్స్ , కోవిడ్-19 వ్యాక్సిన్ సహాయకులు వైరస్ వ్యాప్తిని పరిమితం చేయడంలో కీలక పాత్ర పోషించాయి ఇన్స్టిట్యూట్ అభివృద్ధి చేసిన పరిష్కారాలను అతి తక్కువ సమయంలో సామాన్యులకు అందించేందుకు మహమ్మారి సమయంలో సీ ఎస్ ఐ ఆర్ - ఐ ఐ సీ టీ పరిశ్రమతో భాగస్వామ్యం కుదుర్చుకున్నట్లు మంత్రి తెలిపారు.

డాక్టర్ జితేంద్ర సింగ్ మాట్లాడుతూ, 1990లో సీ ఎస్ ఐ ఆర్ - ఐ ఐ సీ టీ కి మాంట్రియల్ ప్రోటోకాల్ తీర్మానాలను పరిష్కరించేందుకు స్థాపించబడిన జాతీయ ప్రయోగశాలలో ఇన్స్టిట్యూట్ యొక్క ఫ్లోరో ఉ అగ్రో కెమికల్స్ డిపార్ట్‌మెంట్ మొట్టమొదటిది. ఓజోన్ క్షీణత లో క్లోరోఫ్లోరో కార్బన్‌లకు (అఈఅలు) ప్రత్యామ్నాయాలుగా బాగా పరిగణించబడిన సిఫార్సు చేయబడిన హైడ్రోఫ్లోరోకార్బన్‌ల (ఊఈఅలు) కోసం స్వదేశీ మరియు అంతర్జాతీయంగా సమర్థమైన సాంకేతిక పరిజ్ఞానాన్ని అభివృద్ధి చేసే బాధ్యతను ఈ డిపార్ట్‌మెంట్ కు అప్పగించటం జరిగింది.

టీటీడీకి బ్యాటరీ వాహనం విరాళం

తిరుపతి, మార్చి 9:ఐడిబిఐ బ్యాంక్ చైర్మన్ రాకేష్ శర్మ గురువారం ఉదయం టీటీడీకి సుమారు రూ.7.67 లక్షల విలువైన 6-సీట్లు కలిగి బ్యాటరీతో నడిచే ఒక వాహనాన్ని విరాళంగా అందించారు. శ్రీవారి ఆలయం ముందు వాహనానికి పూజలు నిర్వహించిన అనంతరం ఐడిబిఐ బ్యాంక్ చైర్మన్ శ్రీవారి ఆలయ డిప్యూటీ ఈవో రమేష్ బాబుకు బ్యాటరీ వాహనం తాళాలు అందజేశారు. ఈ కార్యక్రమంలో ఐడిబిఐ బ్యాంక్ ప్రతినిధులు, తిరుమల డిఐ శ్రీ జానకిరామ రెడ్డి తదితరులు పాల్గొన్నారు.

రెండో విడత కంటి వెలుగును సద్వినియోగం చేసుకోవాలి

-జెడ్పి చైర్ పర్సన్ న్యాలకొండ అరుణ

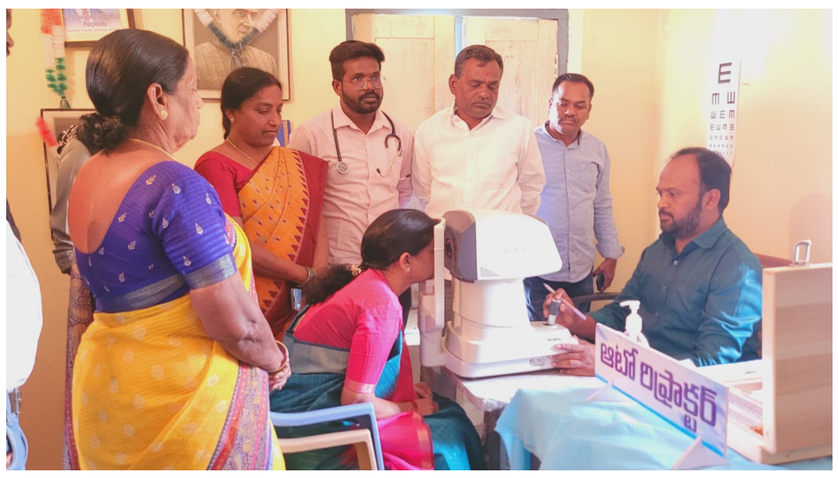

రాజన్న సిరిసిల్ల, మార్చి 9: (నేటినిజం ప్రతినిధి): తెలంగాణ రాష్ట్ర ప్రభుత్వం అత్యంత ప్రతిష్టాత్మకంగా చేపట్టిన కంటి వెలుగు ను ప్రజలందరూ సద్వినియోగం చేసుకోవాలని జడ్పీ చైర్ పర్సన్ న్యాలకొండ అరుణ- రాఘవ రెడ్డి అన్నారు.

గురువారం కొనరావుపేట మండలం కనగర్తి గ్రామంలో కంటి వెలుగు పరీక్ష శిబిరాన్ని ప్రారంభించారు. అనంతరం చైర్ పర్సన్ కంటి పరీక్షలు చేసుకున్నారు. ఈ సందర్భంగా చైర్ పర్సన్ మాట్లాడుతూ అందరహిత సమాజం నిర్మాణం కోసమే ముఖ్యమంత్రి చంద్రశేఖర రావు కంటి వెలుగు కార్యక్రమాన్ని ఏర్పాటు చేశారన్నారు. ప్రతి ఒక్కరికి కంటి పరీక్షలను ప్రముఖ వైద్యుల పర్యవేక్షణలో, నిర్వహించి, వారికి మందులను కళ్ల అద్దాలను అందజేస్తున్నామన్నారు. ప్రజలు ఎవరు కూడా కంటి సమస్యలతో బాధపడవద్దనే ముఖ్య లక్ష్యంతో కంటి పరీక్షలు నిర్వహించి అద్దాలతో పాటు మందులు ఉచితంగా పంపిణీ చేస్తున్నారని, అవసరమైన వారికి కంటి ఆపరేషన్ సైతం చేయించేందుకు ప్రభుత్వం సిద్ధంగా ఉందన్నారు. ప్రజలందరూ ఈ అవకాశాన్ని సద్వినియోగం చేసుకోవాలని పేర్కొన్నారు.

ఈ కార్యక్రమంలో ఎంపీపీ చంద్రయ్య గౌడ్, సర్పంచ్ భారతి బాపురెడ్డి, పాక్స్ చైర్మన్ బండ నర్సయ్య, ఎంపీడీవో రామకృష్ణ, ఎంపిటిసి లక్ష్మి, వార్డు సభ్యులు, గ్రామ ప్రజలు పాల్గొన్నారు.

శ్రీరామ్ బ్రాంచ్ మరియు రిగ్ కళాశాల
(కొత్తపేట, హైదరాబాద్)
"సల్లగుట్ట శ్రీహరి కూర్మనాథ శతకం"
ఫ్రత్రికావిష్కరణ సహిత
ది