నేటినిజం

తెలుగు దినపత్రిక

website:www.netinijam.com

E-mail : netinijam93@gmail.com

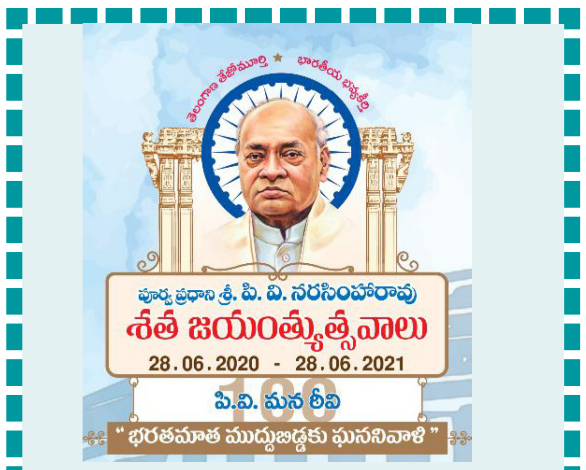

హైదరాబాద్ | బుధవారం 5-8-2020 | RNI No.52865/93-Postal No\.H/SD/258/2018-201 | ఎడిటర్: బైస దేవదాస్: సెల్:9000065433 | సంపుటి :26 | సంచిక: 3 | పేజీలు: 4 | వెల: రూ.1/-

ఉత్తరాంధ్ర జానపద శిఖరం వంగపండు కన్నుమూత

జానపద బాణీతో ఉర్రూతలూగించిన వాగ్గేయకారుడు

విశాఖపట్టణం,ఆగస్ట్4(ఆర్ఎన్ఎ): ఏం పిల్లడో ఎల్దమొస్తవా అంటూ.. ప్రజలను చైతన్యం చేసిన.. ఉత్తరాంధ్ర జానపద శిఖరం కుప్పకూలింది. ప్రజాకవి, ప్రముఖ వాగ్గేయకారుడు వంగపండు ప్రసాదరావు విజయనగరం జిల్లా పార్వతీపురం వైకెఎం నగర్‌లో ఈ తెల్లవారుజామున తుదిశ్వాస విడిచారు.. 1943లో విజయనగరం జిల్లా పార్వతీపురం సమీపంలోని పెదబొండపల్లిలో జన్మించిన వంగపండు... ఉత్తరాంధ్ర గద్దర్‌గా పేరుగాంచారు, జన నాట్యమండలికి అధ్యక్షుడిగా పనిచేసారు.. 2017లో ఆంధ్రప్రదేశ్ ప్రభుత్వం నుండి కళారత్నపురస్కారం అందుకున్నారు. పీపుల్స్‌వార్ సాంస్కృతిక విభాగం అయిన జననాట్యమండలిని స్థాపించారు.. 400కి పైగా జానపద గీతాలు రాసిన వంగపండు.. 30కిపైగా సినిమాలకి పాటలు రాశారు.. ఆయన ప్రజా సమస్యలను ప్రస్తావిస్తూ.. వారిని పోరాటానికి సిద్ధం చేస్తూ.. ఏం పిల్లడో ఎల్దమొస్తవా అంటూ పాడిన పాట ఎందరినో ఆలోచింపజేసింది.. కరోనా సమయంలో.. కవులు, కళాకారులు తీవ్ర ఇబ్బందులు పడుతున్నారని.. వారిని ఆదుకోవాలంటూ తాజాగా డిమాండ్ చేసిన వంగపండు.. మంగళవారం తుదిశ్వాస విడవడంతో.. కవులు, కళాకారులు సంతాపాన్ని ప్రకటించారు.

వంగపండు మృతికి సీఎం సంతాపం

త్తరాంధ్ర జానపద శిఖరం, ప్రజాకవి, ప్రముఖ వాగ్గేయకారుడు వంగపండు ప్రసాదరావు మృతిపట్ల ఏపీ సీఎం వైఎస్ జగన్మోహన్ రెడ్డి సంతాపాన్ని వ్యక్తం చేశారు . వంగపండు ఇక లేరన్న వార్త ఎంతో బాధించిందని పేర్కొన్న ఆయన.. ఆయన వ్యక్తిగతంగా నాకు ఆప్తులు... జానపదాన్ని తన బాణీగా మార్చుకుని 'పామను పొడిచిన చీమలు'న్నాయంటూ ఉత్తరాంధ్ర ఉద్యమానికి అక్షర సేనాధిపతిగా మారారని తన ప్రకటనలో పేర్కొన్నారు. తెలుగువారి సాహిత్య, కళారంగాల చరిత్రలో ఓ మహాశిఖరంగా ఆయన నిలిచిపోతారన్న సీఎం.. వంగపండు కుటుంబానికి ప్రగాఢ సంతాపం తెలియజేశారు.

వంగపండు మృతి తీరని లోటు: అవంతి

ఉత్తరాంధ్ర జానపద కళాకారుడు వంగపండు ప్రసాదరావు మృతి తీరని లోటని క్రీడలు, సాంస్కృతిక శాఖ మంత్రి అవంతి శ్రీనివాసరావు అన్నారు. ఈ మేరకు ఆయన మాట్లాడుతూ.. వంగపండు ప్రసాదరావు సాంస్కృతిక రంగానికి ఓ ఆణిముత్యం. అలాంటి ఆణిముత్యం భౌతికంగా దూరం కావడం బాధాకరం. వంగపండు పాటలోనే సామాజిక చైతన్యం ఉంది. ఆయన కుటుంబానికి నా ప్రగాఢ సానుభూతిని

తెలియజేస్తున్నాను అని పేర్కొన్నారు.

సంతాపం తెలిపిన లక్ష్మణరెడ్డి

ఉత్తరాంధ్ర జానపద శిఖరం, ప్రజాకవి, కళాకారుడు వంగపండు ప్రసాదరావు మృతి తీరని లోటని ఏపీ మద్య విమోచన ప్రచార కమిటీ చైర్మన్ వల్లంరెడ్డి లక్ష్మణరెడ్డి అన్నారు. వంగపండు మృతికి మంగళవారం ఆయన ఒక ప్రకటనలో సంతాపం వ్యక్తం చేశారు. ఉత్తరాంధ్ర జానపదాన్ని ప్రపంచ స్థాయికి తీసుకుని వెళ్లిన కళాకారుడు వంగపండు. ఆయన విజయనగరం జిల్లా వాసి కావడం తెలుగువారికి గర్వకారణమన్నారు.

తన పాటలు, రచనలు, ప్రదర్శనలతో వంగపండు ప్రజల్లో చైతన్యం నింపారని, దశాబ్దాలుగా ఉత్తరాంధ్ర ప్రజల కష్టాలను తన పాటలతో వినిపించిన గొప్ప కళాకారుడని తెలిపారు. జానపదాన్ని తన బాణీగా మార్చుకుని ఉర్రూతలూగించి.. తెలుగువారి సాహిత్య, కళారంగాల చరిత్రలో ఒక మేరుశిఖరంగా వంగపండు నిలిచిపోతారని లక్ష్మణరెడ్డి తెలిపారు. ఉత్తరాంధ్ర గళం వంగపండు ఈ లోకాన్ని విడిచి వెళ్లిపోయారన్న వార్త దిగ్భ్రాం÷-రతికి గురిచేసిందన్నారు. వందలాది జానపద గేయాలతో ఆయన ప్రజల్లో స్ఫూర్తిని రగిల్చారని వంగపండు కుటుంబ సభ్యులకు లక్ష్మణరెడ్డి తన ప్రగాఢ సానుభూతిని తెలియజేశారు.

వంగపండు మృతికి వినోద్ సంతాపం

అలాగే ప్రజా వాగ్గేయకారుడు, జానపద దిగ్గజం వంగపండు ప్రసాద్ మృతి చెందడం బాధాకరమని తెలంగాణ ప్రణాళికా సంఘం ఉపాధ్యక్షుడు వినోద్ కుమార్ అన్నారు. ఉత్తరాంధ్ర వాసి అయినా.. తెలంగాణ ఉద్యమానికి వంగపండు సంపూర్ణ మద్దతు పలికారని వినోద్ కుమార్ గుర్తు చేశారు. ఏం పిల్లడో వెళదామస్తవ.. పాముని పొడిచిన చీమలున్నాయట.. వంటి అనేక పాటలు రాసి గజ్జె కట్టి ఆడిపాడి ప్రజలను చైతన్య వంతులను చేశారని వినోద్ కుమార్ పేర్కొన్నారు. వంగపండు కుటుంబ సభ్యులకు ఆయనర్ ప్రగాఢ సానుభూతిని తెలిపారు

చిన్నారి హత్య కేసులో ఉరిశిక్ష

సంచలన తీర్పు వెలువరించిన కోర్టు

విజయవాడ,ఆగస్ట్4(ఆర్ఎన్ఎ): కృష్ణాజిల్లా చిన్నారి హత్య కేసులో జిల్లా కోర్టు సంచలన తీర్పునిచ్చింది. మైనర్ బాలిక హత్య కేసులో నిందితుడికి ఉరి శిక్ష విధిస్తూ కోర్టు తీర్పును వెల్లడించింది. 2019 నవంబరులో ద్వారకా అనే అమ్మాయిని పెంటయ్య కిడ్నాప్ చేసి హత్య చేశాడు. అతనిపై నేరం రుజువు కావడంతో ఉరిశిక్ష విధిస్తూ న్యాయమూర్తి తీర్పు చెప్పారు. తీర్పుపై స్పెషల్ పబ్లిక్ ప్రాసిక్యూటర్ నారాయణరెడ్డి మాట్లాడుతూ... గొల్లపూడి నల్లకుంట వద్ద ఏడేళ్ల చిన్నారిపై పెంటయ్య అత్యాచారం చేసి హత్య చేశాడని తెలిపారు. పాప మృతదేహాన్ని గోనె సంచిలో కుక్కి పారేయాలని నిందితుడు ప్రయత్నించాడని అన్నారు. ఆరోజు పాప కనిపించడం లేదని.. తల్లిదండ్రులుతో కలిసి వెతికాడని చెప్పారు. పోలీసులు అన్ని కోణాల్లో విచారించి పెంటయ్యను దోషిగా నిర్ధారించారన్నారు. భవానీపురం పోలీసులు సాంకేతికపరమైన ఆధారాలు సేకరించడంతో న్యాయమూర్తి శిక్ష ఖరారు చేశారని వెల్లడించారు. ఈ కేసులో 7యేళ్లు, 20యేళ్లు, జీవిత ఖైదు, ఉరిశిక్షను న్యాయమూర్తి విధించినట్లు చెప్పారు. ఉరి శిక్షను హైకోర్టు ఖరారు చేయాల్సి ఉందని.. డిఫెన్స్ కూడా నేరం చేసినట్లు అంగీకరించిందని నారాయణరెడ్డి వెల్లడించారు.

ఉరి శిక్షే సరైన శిక్ష: తండ్రి అనిల్

పెదనాన్న అని పిలిచిన తన కుమార్తెను అత్యంత కిరాతకంగా చంపాడని... ఆరోజు ఏమీ ఎరుగనట్లుగా తమతో కలిసి పాప కోసం వెతికాడని ద్వారక తండ్రి అనిల్ తెలిపారు. పోలీసుల విచారణలో పెంటయ్య నిందితునిగా తేలిందని... చిన్నారిని చంపినందుకు ఉరి శిక్షే సరైన శిక్ష అని అన్నారు. తమకు జరిగిన అన్యాయం ఎవరికీ జరగకూడదని ఆవేదన వ్యక్తం చేశారు. పెంటయ్య భార్య కూడా తన భర్తకు ఉరి శిక్ష వేయాలని కోరిందని తెలిపారు. ప్రస్తుతం తాము ఉపాధి కోల్పోయి ఇబ్బందులు పడుతున్నామని... సీఎం స్పందించి తమకు ఆర్థిక సాయం అందించాలని అనిల్ కోరారు.

చరిత్రలో నేటినిజం

-రాధశ్రీ

సెల్: 9494481210

అయోధ్యకు పయనమైన యోగాగురు బాబా రాందేవ్

అయోధ్య,ఆగస్ట్4(ఆర్ఎన్ఎ): అయోధ్యలోని రామాలయం భూమి పూజకు సన్నాహాలు పూర్తయ్యాయి. మూడు రోజుల భూమి పూజ కార్యక్రమం సోమవారం ప్రారంభమైంది. ఆగస్టు 5 న ప్రధాని నరేంద్ర మోదీ ఈ భూమి పూజ కార్యక్రమంలో పాల్గొంటారు. తాజాగా యోగా గురువు బాబా రామ్‌దేవ్ అయోధ్యలో జరిగే భూమి పూజకు బయలుదేరారు. ఈ సందర్భంగా ఆయన ఒక వీడియోను షేర్ చేసి, తాము శ్రీరాముని జన్మస్థలం అయోధ్యకు బయలుదేరుతున్నామని తెలిపారు. ఈ కార్యక్రమానికి హాజరయ్యే అవకాశం లభించడం మన అదృష్టమని పేర్కొన్నారు. ఆర్ఎస్ఎస్ చీఫ్ మోహన్ భగవత్ కూడా అయోధ్యకు బయలుదేరనున్నారు. ముఖ్యమంత్రి యోగి ఆదిత్యనాథ్ విజ్ఞప్తి మేరకు మధుర, కాశీ, చిత్రకూట్, ప్రయాగ్‌రాజ్, నైమిశారణ్యం, గోరఖ్‌పూర్ తదితర తీర్థయాత్రా నగరాల్లో ఈ రోజు నుంచి అఖండ నామ సంకీర్తన, రామాయణ పారాయణలు జరగనున్నాయి.

దేశంలో అపరిష్కృతంగా 3కోట్ల కేసులు

త్వరగా న్యాయం జరిగేలా చూడాలి యువన్యాయవాదులు ముందుకు రావాలి ఉపరాష్ట్రపతి వెంకయ్యనాయుడు సూచన

న్యూఢిల్లీ,ఆగస్ట్4(ఆర్ఎన్ఎ): అత్యున్నత న్యాయస్థానం నుంచి కిందిస్థాయి కోర్టుల వరకు ఇబ్బడిముబ్బడిగా పెరిగిపోతున్న అపరిష్కృత కేసుల విషయంలో ప్రభుత్వంతో పాటు, సుప్రీంకోర్టు, హైకోర్టులు, న్యాయ మంత్రిత్వ శాఖలు దృష్టిపెట్టాలని ఉపరాష్ట్రపతి వెంకయ్యనాయుడు సూచించారు. అన్ని స్థాయిల్లో 3కోట్లకు పైగా కేసులు అపరిష్కృతంగా ఉండటం విచారకరమన్నారు. కేసుల సంఖ్య ఇలా పెరుగుతున్నందున కీలకమైన కేసుల్లోతీర్పు కూడా ఆలస్యమవుతోందన్నారు. తద్వారా సామాన్యులకు న్యాయప్రక్రియ చాలా ఖరీదైన వ్యవహారంగా మారుతున్నదన్నారు. ఆంధ్ర యూనివర్సిటీ అనుబంధ డాక్టర్ బీఆర్ అంబేద్కర్ న్యాయకళాశాల 76వ వ్యవస్థాపక దినోత్సవం సందర్భంగా ఏర్పాటుచేసిన వెబినార్‌లో ఉపరాష్ట్రపతి ముఖ్య అతిథిగా పాల్గొన్నారు. ఈ సందర్భంగా ఆయన మాట్లాడుతూ.. సమాజంలోని పేద, అణగారిన వర్గాలకు న్యాయపరమైన సహాయం చేయాలని.. వారి జీవితాలను మెరుగుపరిచేందుకు కృషిచేయాలని లా విద్యార్థులకు, యువ న్యాయవాదులకు ఉపరాష్ట్రపతి సూచించారు. నైతిక ప్రవర్తనను అలవర్చుకుని, నిర్భీతితో.. విధులు నిర్వహించాలన్నారు. సమాజంలో మార్పు తీసుకురావడంలో న్యాయవాదుల పాత్ర కీలకమనే విషయాన్ని గుర్తించాలని.. ప్రజల్లోచైతన్యం తీసుకురావడంలో భాగస్వాములు కావాలని ఆయన సూచించారు. 'జస్టిస్ డిలేడ్ ఈజ్ జస్టిస్ డినైడ్' అన్న మాటను ప్రస్తావిస్తూ.. కొన్ని సందర్భాల్లో అనవసరంగా కేసులను పొడగించడం, వాయిదా వేయడం జరుగుతోందన్నారు. దీనిపై న్యాయవాదులతో పాటు ఈ రంగంతో సంబంధమున్న ప్రతి ఒక్కరూ తీవ్రంగా ఆలోచించాల్సిన అవసరముందన్నారు. ఇది ఎవరినీ విమర్శించేందుకు అనడం లేదని.. న్యాయశాస్త్రాన్ని అభ్యసించినవాడిగా, రాజ్యాంగబద్ధమైన పదవిలో ఉన్నందున.. తన దృష్టికి వచ్చిన అంశాలను ప్రస్తావిస్తున్నానన్నారు. క్లిష్టమైన చట్టాలను సరళీకృతం చేయాల్సిన అవసరముందని ఉపరాష్ట్రపతి అన్నారు. వినియోగంలో లేని 1600కు పైగా చట్టాలను కేంద్ర ప్రభుత్వం రద్దుచేసిందని ఆయన గుర్తుచేశారు. ఈ దిశగా మరింత కృషి జరగాల్సి ఉన్నదన్నారు.

హెచ్-1 వీసాదారులకు ట్రంప్ మరో షాక్

ఫెడరల్ ఏజెన్సీల నియామకాలపై నిషేధం

వాషింగ్టన్,ఆగస్ట్4(ఆర్ఎన్ఎ): హెచ్-1బీ వీసాదారులకు అమెరికా అధ్యక్షుడు డొనాల్డ్ ట్రంప్ తాజాగా మరో షాకిచ్చారు. ఫెడరల్ ఏజెన్సీలు విదేశీకార్మికులను, ప్రధానంగా హెచ్-1బీ వీసాలో ఉన్నవారిని నియమించకుండా ఉండేందుకు కార్యనిర్వాహక ఉత్తర్వులపై ఆయన సోమవారం సంతకం చేశారు. కరోనా దెబ్బతో అతలాకుతలం అవుతున్న అమెరికాలో నిరుద్యోగం భారీగా పెరిగిపోయిన విషయం తెలిసిందే. దీంతో ట్రంప్ సర్కార్ నిరుద్యోగాన్ని తరిమికొట్టే అన్ని మార్గాలను అన్వేషించే పనిలో ఉంది. దీనిలో భాగంగానే ట్రంప్ హెచ్-1బీ వంటి వర్క్ వీసాదారులపై దృష్టిసారించారు. ఈ నేపథ్యంలోనే అమెరికన్లకు ఉద్యోగ అవకాశాలు కల్పించేందుకు ఈ ఏడాది చివరి వరకు హెచ్-1బీ వీసాలతో పాటు ఇతర విదేశీ వీసాలను సైతం రద్దు చేస్తూ జూన్‌లో కీలక నిర్ణయం తీసుకున్నారు. తాజాగా ఫెడరల్ ఏజెన్సీలు విదేశీ కార్మికులను నియమించుకోకుండా నిరోధించే ఉత్తర్వులు జారీ చేశారు. చౌకగా పనిచేసే విదేశీ కార్మికుల కోసం కష్టపడి పనిచేసే అమెరికన్లను తొలగించే నిర్ణయాలను తాను సహించబోయేది లేదని ఈ సందర్భంగా ట్రంప్ స్పష్టం చేశారు. అంతేగాక ఫెడరల్ ప్రభుత్వం అమెరికన్లను మాత్రమే నియమించుకొనేలా ఒక కార్యనిర్వాహక ఉత్తర్వులపై సంతకం చేస్తున్నానని సోమవారం వైట్‌హౌజ్‌లో జరిగిన మీడియా సమావేశంలో అన్నారు. కాగా, ట్రంప్ తాజా ఉత్తర్వులు భారత ఐటీ నిపుణులకు భారీ దెబ్బ అనే చెప్పాలి.

అయోధ్యలో సందడేసందడి

లక్నో,ఆగస్ట్4(ఆర్ఎన్ఎ): అలనాడు శ్రీరామ పట్టాభిషేకానికి అయోధ్యాపురిలో ఎంత సందడి, సంరంభం జరిగాయో కేవలం సినిమాల ద్వారా మాత్రమే మనకు తెలుసు. రామాయన కావ్యం ద్వారా మాత్రమే విన్నాం. ఆ మధురఘట్టం మన జీవితాల్లో నిరంతరం ఎదురయ్యేందంగా మనతో పెనవేసుకుని పోయింది. అయితే ఆ ఘట్టాన్ని ఎవరూ స్వయంగా చూడలేదు. కానీ.. రామాలయ నిర్మాణానికి భూమిపూజ చేసే ఘడియలు సమీపించే కొద్దీ సాకేతపురి తన్మయత్వంతో పులకించిపోతోంది! అయోధ్య ప్రజలందరిలోనూ ఏదో తెలియని ఉద్వేగం ఆవహించుకుంది. అయోధ్య పురవీధులు కూడా అలౌకికానందంతో ఉన్నాయి. అయోధ్యలో కరసేవ తరవాత అంతటి ఉద్విగ్న పరిస్థితులు ఇప్పుడు ఉన్నాయి. శంకుస్థాపన ఘడియలు దగ్గర పడడంతో పోలీసులు ఇప్పటికే నగరమంతా డేగకన్నుతో పహారా కాస్తున్నారు. ఎక్కడికక్కడ బారికేడ్లు పెట్టి రాకపోవకలపై ఆంక్షలు విధించారు. రామచంద్రుడి ఆలయ నిర్మాణానికి భూమిపూజ అంటే అందరికీ పండుగే అన్నంత హడావిడి ఇప్పుడు అయోధ్యలో కానవస్తోంది. ఆ వేడుకను కళ్లారా చూడాలని ఆశ ఉన్నా కేవలం ఆహ్వానితులు మాత్రమే ఈ కార్యక్రమాన్ని

రామాలయ నిర్మాణ శంకుస్థాపనకు భారీగా ఏర్పాట్లు స్వయంగా పర్యవేక్షించిన సిఎం యోగి ఆదిత్యనాథ్

పరిమితం చేశారు. ఉత్తరప్రదేశ్ ముఖ్యమంత్రి యోగి ఆదిత్యనాథ్ స్వీయ పర్యవేక్షణలో ఆలయ నిర్మాణ శంకుస్థాపన కార్యక్రమం జరుగనుంది.

అందరూ తమ తమ ఇళ్లల్లోనే ఉండి దీపాలు వెలిగించి రామాయణ పారాయణ చేయాలని కోరారు. ఈ బృహత్తర కార్యక్రమానికి సంబంధించిన ఏర్పాట్లపై ఆయన ఉన్నతాధికారులతో సుదీర్ఘ సమీక్ష నిర్వహించారు. ఈ కార్యక్రమానికి ఆహ్వానించిన 175 మందిలో 135 మంది సాధుసంతులని శ్రీరామజన్మభూమి తీర్థ క్షేత్ర ట్రస్ట్ ట్విటర్‌లో పేర్కొంది. ఈ వేడుకకు ఆహ్వానం అందుకున్న బీజేపీ సీనియర్ నేత ఉమాభారతి.. కరోనా ముప్పు నేపథ్యంలో తాను హాజరు కాబోనని తెలిపారు. బాబ్రీమసీదు-రామజన్మభూమి కేసులో కక్షిదారు అయిన ఇక్బాల్ అన్సారీ మాత్రం.. తనకు ఆహ్వానం అందినందున ఈ కార్యక్రమంలో తప్పకుండా పాల్గొంటానని స్పష్టం చేశారు. కోర్టు తీర్పుతో వివాదం ముగిసిందని ఆయన పేర్కొన్నారు. ట్రస్టు ద్వారా ఆలయ నిర్మాణ కార్యక్రమాన్ని చేపట్టాలని సుప్రీంకోర్టు ఆదేశించగా.. అందుకు భిన్నంగా కేంద్ర, రాష్ట్ర ప్రభుత్వాలు ఇందులో పాల్గొనడంపై కొందరు అభ్యంతరం వ్యక్తం చేస్తున్నారు. యూపీ సీఎం యోగి ఈ కార్యక్రమాన్ని చరిత్రాత్మకంగా అభివర్ణించారు. 500 ఏళ్ల తర్వాత రామాలయ నిర్మాణ పనులు ప్రారంభమవుతున్న ఈ సందర్భం ఉద్వేగభరితమైనదని పేర్కొన్నారు. కొత్త భారతదేశానికి ఇది పునాది అని వ్యాఖ్యానించారు. ఆలయ నిర్మాణానికి భూమి పూజ కార్యక్రమాన్ని దూరదర్శన్ ప్రత్యక్ష ప్రసారం చేయనుంది. ప్రధాని మోడీ సహా కేవలం ఆహ్వానితులకు మా÷-రమే అనుమతి ఉంది. అయోధ్యలో నిర్మించబోయే రామ మందిర భూమి పూజకు 175 మంది ప్రముఖ అతిథులను ఆహ్వానించినట్లు రామ్ జన్మభూమి తీర్థ క్షేత్ర ప్రధాన కార్యదర్శి తెలిపారు. బీజేపీ సీనియర్ నేతలైన ఎల్‌కే అద్వానీ, మురళి మనోహర్ జోషి, న్యాయవాది కె పరాశరన్, ఇతర ప్రముఖులతో చర్చల అనంతరం ఆహ్వాన జాబితా తయారు చేశామని ట్రస్ట్ ప్రధా న కార్యదర్శి చంపత్ రాయ్ తెలిపారు.

ఈ కార్యక్రమానికి అనేక మంది ఆధ్యాత్మిక సంప్రదాయాలకు చెందిన 135 మంది సన్యాసులతో సహా 175 మంది ప్రముఖ అతిథులు హాజరవుతారని, ఆలయ పట్టణంలోని కొందరు ప్రముఖ పౌరులను కూడా ఆహ్వానించినట్లు పేర్కొన్నారు. దివంగత వీహెచ్‌పీ నాయకుడు అశోక్ సింఘాల్ మేనల్లుడు సలీల్ సింఘాల్ ఈ కార్యక్రమానికి 'యజ్మాన్' గా ఉంటారని, బీహార్ జనక్‌పూర్‌కు, ఉత్తర ప్రదేశ్, అయోధ్యలతో సంబంధాలు ఉన్నందున నేపాల్ నుంచి హిందూ దర్శకులను కూడా ఆహ్వానించినట్లు రాయ్ తెలిపారు. ఆలయ రూపకల్పనపై ఆధారపడిన పోస్టల్ స్టాంప్ ను రాష్ట్ర ప్రభుత్వం విడుదల చేయనుందని, ప్రధాని ప్రాంగణంలో 'పారిజాత' చెట్టును నాటనున్నట్లు రాయ్ వెల్లడించారు. వేడుక మధ్యాహ్నం 2 గంటల వరకు కొనసాగుతుంది. ఆలయ శిలాశాసనం కూడా ప్రారంభిస్తామని తెలిపారు. కరోనా మహమ్మారి నేపథ్యంలో అనేక జాగ్రత్తలు తీసుకుంటున్నామని, హిందూ ఆచారాల్లో ఎలాంటి రంగు నిషేధించబడదని, దేవతలు ధరించే బట్టల రంగును పూజారులు నిర్ణయిస్తారని రాయ్ తెలిపారు.

అయోధ్యలో భద్రత కట్టుదిట్టం

ప్రత్యేక వస్త్రాలతో దర్శనమీయనున్న రామయ్య

అయోధ్య,ఆగస్ట్4(ఆర్ఎన్ఎ): అయోధ్యలో రామమందిర నిర్మాణానికి సంబంధించి బుధవారం 5న భూమి పూజ చేస్తున్న సందర్భంగా అయోధ్యలో కట్టుదిట్టమైన చర్యలు తీసుకున్నారు. అదే సమయంలో రాముడిని ప్రత్యేక వస్త్రాల్లో అలంకరించనున్నారు.

ఈ వస్త్రాలను ప్రత్యేకంగా తయారు చేయించారు.

అయోధ్యలోని బఢీ కుటియా ప్రాంతంలో చిన్న టైలరింగ్ దుకాణం నడిపే ఇద్దరు అన్నదమ్ములు శంకర్‌లాల్, భగవత్‌లాల్ బట్టలను కుట్టారు. రామమందిర భూమి పూజ కార్యక్రమానికి రాముడికి నవరత్నాలు పొదిగిన గ్రీన్, ఆరెంజ్ కలర్ మఖ్‌మల్ వస్త్రాలను వీళ్లు సిద్ధం చేశారు. అయోధ్యలోని ఆలయాలకు ఏళ్లుగా ఈ కుటుంబవే వస్త్రాలు కుడుతోంది. 'మా నాన్న బాబులాల్ 1985లో రాముడికి వస్త్రాలు కుట్టడం స్టార్ట్ చేశారు. కుట్టుమెషీన్‌ను, మమ్మల్ని వెంటబెట్టుకొని రామ జన్మభూమికి వెళ్లి అక్కడే బట్టలు కుట్టేవారు. రామమందిర కార్యక్రమానికి రాముడి కోసం రెండు రంగుల వస్త్రాలు సిద్ధం చేశామని తెలిపారు. 'ప్రతి బుధవారం రాముడికి ఆకుపచ్చ రంగు వస్త్రాలను ధరింపచేస్తారు. కాబట్టి ఆ రంగు వస్త్రాలు సిద్ధం చేశాం. అలాగే ఆరెంజ్‌రంగు వస్త్రాలు కార్యక్రమం కోసం సిద్ధం చేశాం' అని వివరించారు.

÷ూముడితో పాటు లక్ష్మణ, భరత, శత్రుఘ్నులు, హనుమకు కూడా వెల్వెట్ బట్టతోనే వస్త్రాలు కుట్టామని శంకర్‌లాల్‌చెప్పారు. ద్వారాల తెరలు, పానుపు వస్త్రాలు దీంతోనే రెడీ చేశామన్నారు. తాము రామునికి, ఇంకొంత మంది దేవుళ్లకే బట్టలు రెడీ చేస్తామని, మరెవరికీ, చివరకు తమ కోసం కూడా కుట్టుకోమన్నారు. అయోధ్య రాముడికి వస్త్రాలు కుట్టే భాగ్యం దక్కడం తమ అదృష్టమన్నారు. ఆదివారమే ఆ బట్టలు తమకు అందాయని రామ్ మందిర ముఖ్య పూజారి ఆచార్య సత్యేంద్ర దాస్ చెప్పారు.

మన రాష్ట్రం నుంచే తొలి కరోనా టీకా

పరిశోధనల్లో ముందున్న హైదరాబాద్ జీనోమ్ భారత్ బయోటెక్ సంస్థలో సమీక్షించిన మంత్రి కెటిఆర్

హైదరాబాద్,ఆగస్ట్4(ఆర్ఎన్ఎ): తెలంగాణ నుంచే కరోనా వైరస్‌కు తొలి టీకా వస్తుందని మంత్రి కేటీఆర్ విశ్వాసం వ్యక్తం చేశారు. హైదరాబాద్‌లో ఉన్న భారత్‌బయోటెక్ సంస్థ నుంచే ఆ టీకా వచ్చే అవకాశాలు ఉన్నట్లు ఆయన అభిప్రాయపడ్డారు. హైదరాబాద్‌లోని జీనోమ్ వ్యాలీలో ఉన్న భారత్ బయోటెక్ వ్యాక్సిన్ ప్రొడక్షన్ సెంటర్‌ను రాష్ట్ర మంత్రి కేటీఆర్ మంగళవారం సందర్శించారు. మంత్రి కేటీఆర్‌తో పాటు డాక్టర్ ఎల్లా, శ్రీమతి సుచిత్రా ఎల్లా కూడా పాల్గొన్నారు. భారత్ బయోటెక్ సంస్థ ఉద్యోగులతో మంత్రి మాట్లాడారు. సీఎండీ డాక్టర్ కృష్ణా ఎల్లా,

తెలంగాణ లైఫ్ సైన్సెస్ అండ్ ఫార్మా డైరక్టర్ శక్తి నాగప్పన్‌తో కలిసి మంత్రి చర్చను నిర్వహించారు. కరోనా వైరస్ వ్యాక్సిన్ తయారీలో భారత్‌బయోటెక్ ముందంజలో ఉండడం గర్వంగా ఉందని మంత్రి కేటీఆర్ అన్నారు. కరోనాకు టీకా తొలుత హైదరాబాద్ నుంచి, అందులో భారత్ బయోటెక్ నుంచి వస్తుందని ఆయన ఆశాభావం వ్యక్తం చేశారు. టీకాల అభివృద్ధి, తయారీలో భారత్ భాగస్వామ్యం కీలకమైందని ప్రపంచదేశాలు పదేపదే చెబుతున్నాయని, ప్రపంచవ్యాప్తంగా వ్యాక్సిన్ అవసరాల దృష్ట్యా హైదరాబాద్ ప్రాముఖ్యత కూడా పెరిగినట్లు మంత్రి కేటీఆర్ తెలిపారు. హైదరాబాద్ నుంచి మూడవ వంతు వ్యాక్సిన్ ప్రపంచ దేశాలకు అందించడం గర్వంగా ఉందన్నారు. మీ అందరి నిరంతర కృషి వల్లే ఇది సాధ్యమవుతోందని మంత్రి తెలిపారు. ప్రపంచ ఆరోగ్య సంస్థ చీఫ్ సైంటిస్ట్ సౌమ్య స్వామినాథన్ కూడా మంత్రి కేటీఆర్ నిర్వహించిన చర్చలో పాల్గొన్నారు.

ఆటో,క్యాబ్ డ్రైవర్ల ఆందోళన

-ఆర్టీఏ కార్యాలయ ముట్టడికి యత్నం

హైదరాబాద్,ఆగస్ట్4(ఆర్ఎన్ఎ): తమ డిమాండ్లను పరిష్కరించాలని డిమాండ్ చేస్తూ ఆటో,క్యాబ్‌డ్రైవర్ల యూనియన్లు మంగళవారం ఖైరతాబాద్ ఆర్టీఏ కార్యాలయం ముట్టడికి యత్నించాయి. పెద్దఎత్తున నిరసన తెలుపుతూ యూనియన్ నాయకులు ఆర్టీఏ కార్యాలయాన్ని ముట్టడించాలని ప్రయత్నించారు. ఈ సందర్భంగా ఏఐటీయూసీ నాయకుడు వెంకటేశం మీడియాతో మాట్లాడుతూ.. పెట్రోల్, డీజిల్ ధరలను జీఎస్టీ పరిధిలోకి తీసుకురావాలని డిమాండ్ చేశారు. 2019 మోటార్ వాహన చట్టం సవరణ బిల్లుని వెనక్కి తీసుకోవాలన్నారు. రవాణా రంగ కార్మికులకు రూ. 7,500 ఆర్థిక సహాయం ఇవ్వాలని తెలిపారు.కార్మిక చట్టాలను సవరించాలని కోరారు. ప్రైవేటు అప్పులను 6నెలలు వాయిదా వేయాలన్నారు. క్యాబ్ జేఏసీ నాయకుడు షేక్ సలావుద్దీన్ మాట్లాడుతూ.. ఓల, ఉబర్ డ్రైవర్ల నుంచి యాజమాన్యం తీసుకుంటున్న 20 శాతం కమిషన్ ఆపాలన్నారు. టోల్ టాక్స్, రోడ్ టాక్స్‌లను వెంటనే ఎత్తివేయాలని డిమాండ్ చేశారు. ఫిట్‌నెస్ ఇన్సూరెన్స్ చార్జీలను తగ్గించాలన్నారు. అయితే పోలీసులు సకాలంలో చేరుకుని వీరిని అడ్డుకున్నారు.

రైతులతో పాటు చిరు వ్యాపారులకు రుణాలు : మంత్రి సబితా ఇంద్రారెడ్డి

రంగారెడ్డి, ఆగష్టు 4: డీసీసీబీ ద్వారా రైతులతో పాటు చిరు వ్యాపారులకు రుణాలు అందిస్తున్నట్లు రాష్ట్ర మంత్రి సబితా ఇంద్రారెడ్డి తెలిపారు. బడంగ్‌పేట్ మున్సిపల్ కార్పొరేషన్ పరిధిలోని నాదర్‌గూల్‌లో భాగ్యనగర సహకార బ్యాంకులో రైతులకు నేడు రుణాలను పంపిణీ చేశారు. ఈ కార్యక్రమంలో మంత్రి సబితా ఇంద్రారెడ్డి, డీసీసీబీ చైర్మన్ మనోహర్‌రెడ్డి, బడంగ్‌పేట్ మున్సిపల్ మేయర్ చిగురింత పారిజాత నర్సింహారెడ్డి తదితరులు పాల్గొన్నారు. ఈ సందర్భంగా మంత్రి మాట్లాడుతూ.. డీసీసీబీ ద్వారా రూ.240 కోట్ల రుణాలు అందజేస్తున్నట్లు తెలిపారు. ప్రతీ నియోజకవర్గంలో 20 ఎకరాల్లో రైతుల కోసం గోదాంల నిర్మాణం చేపట్టినట్లు వెల్లడించారు. హరితహారం కార్యక్రమంలో ప్రతి ఒక్కరూ భాగస్వాములు కావాలని కోరారు.

భారత ఆత్మగౌరవ ప్రతీక అయోధ్య !

నేటి నిజం
బుధవారం 5-8-2020

అయోధ్య ..భారతీయ ఆత్మగౌరవానికి ప్రతీక. అయోధ్య...విదేశీ దండయాత్రల ముసుగులో మన సంస్కృతిపై జరిగిన దాడికి నిదర్శనం. అయోధ్య.. ఓ ఆదర్శ పురుషుడి చరిత్రకు సాక్షీభూతం..అయోధ్య అంటే భారతీయాత్మ.. అయోధ్య అంటే మన సంస్కృతీ సంప్రదాయాలకు నిలువెత్తు నిదర్శనం.. మన ఆరాధ్య దైవం శ్రీరామచంద్రుడు నడయాడి రాజ్యమేలిన ప్రాంతం. వేల సంవత్సరాల సంస్కృతికి చిహ్నం. అలాంటి అయోధ్యలో ఒకనాటి ఆలయాన్ని విదేశీ దండయాత్రికుడైన బాబర్ నేలకూల్చి..అక్కడ మసీదు కట్టాడన్న చరిత్రకు ముగింపు పలికి ..భారత అత్యున్నత న్యాయస్థానం ఇచ్చిన తీర్పు మేరకు అధునాతన రామమందిరం నిర్మితం జరుగుతున్న వేళ ఇది. ప్రపంచ వ్యాప్తంగా ఉన్న భారతీయులంతా పులకించే వేళ..ఆగస్ట్ 5 ఓ శుభఘడియలో ఆలయానికి శంకుస్థాపన చేసుకోబోతున్న తరుణం ఇది.

ఇది ఓ మహత్తర చరిత్రకు నిదర్శనం కాబోతున్నది. మనదేశంలో మన ఆలయాన్ని నిర్మించుకునే అవకాశం కోసం సుదీర్ఘ పోరాటం ముగించుకుని ముందుకు సాగుతున్న తరుణం. ఓ రకంగా చెప్పాలంటే రాముడు నడయాడిన భూమి కోసం వందల సంవత్సరాల పోరాటం చేయాల్సి వచ్చింది.నిజమైన లౌకికవాదం, కుహనా లౌకిక వాదం మధ్య పోరుకు ప్రతీకగా అయోధ్య ఉద్యమం సాక్షీభూతంగా నిలిచి..చివరకు ధర్మం గెలిచింది.దేశ రాజకీయ, సామాజిక చరిత్రలో ఒక అపూర్వ ఘట్టంగా ఈనెల 5వ తేదీ నిలవబోతున్నది. ఈ దేశ అస్తిత్వానికి చిహ్నమైన శ్రీరాముడి జన్మస్థలంపై దాడి జరిగింది. ముష్కర మూకలు ఇక్కడి పురాతన ఆలయాన్ని ధ్వంసం చేసి మసీదు నిర్మాణం జరిగి కొన్ని శతాబ్దాలు అయింది. పురాతత్వ శాఖ నివేదికల్లోనే కాదు, మొగల్ సామ్రాజ్య రికార్డుల్లో కూడా మందిరం స్థానంలో మసీదు నిర్మించారనడానికి సాక్ష్యాలు ఉన్నాయి.

కట్టడం కూలిన తరువాత కూడా వివాదాస్పద స్థలంలో మందిరం ఉన్నదనడానికి మద్దతుగా వాస్తుపరమైన శిల్పాలతో పాటు, లిఖిత అంశాలతో కూడిన ఆధారాలెన్నో లభించాయి. అలహాబాద్ హైకోర్టు ఆదేశాల ప్రకారం ప్రత్యేక సర్వే జరిపినప్పుడు కూడా మరెన్నో ఆధారాలు లభ్యమయ్యాయి ఈ నేపథ్యంలో కొన్ని శతాబ్దాలుగా మనస్తాపానికి గురైన ఈ దేశ ప్రజల మనోభావాలకు అనుగుణంగా మళ్లీ అదే స్థానంలో మందిర నిర్మాణానికి శంకుస్థాపన జరగడం శుభపరిణామంగా చూడాలి. అయోధ్య ఆలయ నిర్మాణ ఉద్యమం దేశవ్యాప్తంగా ఒక సైద్ధాంతిక అంతర్మథనానికి కారణమైంది. ఈ ఉద్యమంలో కోట్లాది ప్రజలు అసాధారణ మద్దతునీయడంతో అది భారతీయులఅ ఆత్మగౌరవ పోరాటంగా నిలిచింది. భారతీయుల జాతీయ ఆత్మగౌరవానికీ, ఈ నేలలో ఉన్న ఆధ్యాత్మిక అన్వేషణకూ ఇక్కడి ప్రజలు ఆరాధించే శ్రీరాముడి జన్మభూమిలో, ఆయన పాలించిన చోటే ఒక భవ్యమైన మందిరం నిర్మాణం కావాలనే ఆకాంక్ష నెరవేర బోతున్న పుణ్యతిథి. రాముడు జన్మించిన స్థలం కనుక అయోధ్యతో ప్రజలకు అవినాభావ సంబంధం ఉన్నది. అయోధ్య పుణ్య క్షేత్రం మాత్రమే కాదు..మన ఆత్మగౌరవ నినాదంగా మారింది. పవిత్రమైన భారత భూమిపై ఉన్న అనేక దివ్యక్షేత్రాలు విదేశీ దండయాత్రల్లో ధ్వంసం అయ్యాయి. అందులో అయోధ్య కూడా ఒకటి. ప్రజల నమ్మకాలు, విశ్వాసాలు, పూజలు, యాత్రలు ఈ దేశంలో విశిష్టమైన జాతీయ ఐక్యతను ఏర్పరిచాయి. రామాయణంలోనూ, మన ఇతిహాసాల్లోనూ ఉన్న పాత్రలు స్థల, కాలాదులతో నిమిత్తం లేకుండా ప్రజలను ప్రభావితం చేశాయి. చెడుపై మంచి పోరాటం చేయాలనే విలువను మనకు అందించాయి. రాముడిని దేవుడిగా ప్రజలు ప్రగాఢంగా ఆరాధిస్తున్న దేశం మనది. మన సుసంపన్నమైన, వైవిధ్య భరితమైన సాంస్కృతిక వారసత్వం అయోధ్యతో ముడిపడి ఉంది. ఎంతో భిన్నమైన మానవ చరిత్ర భారతదేశంలో వేల ఏళ్లుగా పునాది వేసుకుని ఉంది. చరిత్ర గమనంలో ఎన్నో ఆలయాలు విధ్వంసానికి గురయ్యాయి. దేవతా విగ్రహాలు నాశనమయ్యాయి. భక్తులు ఊచకోతకు గురయ్యారు. అయినప్పటికీ సోమనాథ మందిరం తదుపరి కాలంలో పునర్నించుకున్నాం. అలాగే మధుర, కాశీతో సహా అనేక ఆలయాలు ఇంకా విముక్తం కావాల్సి ఉంది. సాంస్కృతిక ఐక్యతకు, చెక్కుచెదని మత విశ్వాసాలకు, పవిత్ర మనోభావాలకు మన ఆలయాలు, ప్రాంతాలు నిదర్శనంగా నిలిచాయి. మన జాతీయ ఆత్మ అన్నది జాతీయ జీవనంలో అంతర్లీనంగా ప్రవహిస్తున్నది. అయోధ్యలో రామమందిర నిర్మాణం అన్నది కూడా మన ఆత్మ గౌరవాన్ని కాపాడుకునేందుకు చేస్తున్న ప్రయత్నంగా చూడాలి. భారతదేశ జాతీయ జీవనంలో రాముడు, రామాయణానికి ఉన్న ప్రాధాన్యత విడదీయరానిది. శతాబ్దాలుగా అవి భారతీయుల సాంస్కృతిక వ్యక్తిత్వం, నైతిక విలువలకు నిలువుటద్దాలుగా నిలిచాయి. రామాయణంలో, సీతారామలక్ష్మణులు, ప్రధాన పాత్రలే కాదు గిరిజనులైన వాల్మీకి, శబరిల నుంచి తల్లిదండ్రుల పట్ల బాధ్యతగా వ్యవహరించే శ్రవణకుమారుడి వరకూ అన్ని పాత్రలూ మన సాంస్కృతిక వారసత్వానికి ఆదర్శంగా నిలిచాయి. భారతీయ వ్యక్తిత్వానికి, సమైక్యతకు, సమగ్రతకు విశిష్టమైన సంకేతమైన శ్రీరాముడికి ఆయన జన్మస్థలంలోనే మందిర నిర్మాణం ప్రారంభం కావడం ఒక అద్భుత పరిణామం. రామాయణం తెలిసిన వారెవ్వరూ రాముడిని వ్యతిరేకించ లేదు. ఇంతకాలం కుహనా లౌకికి వాదులు అయోధ్యను వ్యతిరేకిస్తూ వచ్చారు. ఆలయాన్ని నిర్మించకుండా అడ్డుపడ్డారు. విదేశీతొత్తుల ప్రతినిధులుగా, విదేశీ దండయాత్రికులకు మద్దతుగా ఉన్న వారు అయోధ్యను సాధారణ విషయంగా చూపి ఆలయ నిర్మాణాన్ని అడ్డుకునేందుకు నానాయత్నాలు చేశారు. అయితే చివరకు ధర్మమే గెలిచిన వేళ...ఆలయ నిర్మాణానికి పునాది పడుతున్న తరుణం..సహజంగానే భారతయులకు ఊరటనిచ్చే విషయంగా చూడాలి.

అధికారులను ముఖాముఖి కలుసుకోనవసరం లేని ఐటి శాఖ సరికొత్త అసెస్ మెంట్ విధానం

హైదరాబాద్, ఆగస్టు, 04: ఆదాయం పన్ను చెల్లింపుదారులు, అధికారులు ముఖాముఖి కలుసుకోవాల్సిన అవసరం లేకుండా సాధ్యమైనంత వరకు టెక్నాలజీని వాడుకుంటూ పత్రాల దాఖలును సులభతరం చేయాలని ఆదాయపు పన్ను శాఖ నిర్ణయించుకుంది. వనరులను సమర్థంగా వినియోగించుకుంటూ కొన్ని ప్రదేశాలలో బృందాలను కలిపి అసెస్ చేసే విధానాన్ని కూడా అమలు చేయాలని నిర్ణయించింది. ఆదాయం పన్ను శాఖ అధికారి నీరజ్ కుమార్ ఈ మేరకు హైదరాబాద్ లో ఒక ప్రకటన విడుదల చేశారు.

ఆదాయపు పన్నుశాఖ తలపెట్టిన ఈ విధానం వలన పన్ను చెల్లింపుదారులకు చాలా ప్రయోజనాలు కలుగుతాయి. అనేకమార్లు ఆదాయం పన్ను కార్యాలయాలను సందర్శించాల్సిన అవసరం ఉండదు. అధికారి కోసం వేచి ఉండి సమయం వృథా చేసుకోనక్కర్లేదు. ఈ పథకం కింద పాటించాల్సిన విధానం ప్రామాణికంగా రూపొందించబడి నిబంధనలు కూడా ఒకేవిధంగా ఉంటాయి. వేగంగా, న్యాయంగా పన్ను లెక్కింపు, అనవసరమైన భారీ విధింపులు లేకుండా చూడటం ఈ పథకం లక్ష్యం.

ఈ పరోక్ష అసెస్ మెంట్ పథకాన్ని 2019 సెప్టెంబర్ 12 న నోటిఫై చేయగా 2019 అక్టోబర్ 7న పైలట్ ప్రాజెక్టు ప్రారంభమైంది. ఈ పరోక్ష అసెస్ మెంట్ కు కేసుల ఎంపిక ఆటోమేటిక్ విధానంలో జరుగుతుంది. అదే విధంగా ఆ కేసులను ఈ-అసెస్ మెంట్ యూనిట్లకు కేటాయించటం కూడా రాండమ్ పద్ధతిలో జరుగుతుంది. సెంట్రల్ సెల్ నుంచి నోటీసులు వెలువడతాయి. అది మాత్రమే పన్ను చెల్లింపుదారులకు, ఐటీ విభాగానికి మధ్య ఏకైక అనుసంధానం.

దేశవ్యాప్తంగా ఈ పరోక్ష అసెస్ మెంట్ పథకం కింద 58319 కేసులు ఉండగా వీటిలో 8701 కేసులకు ఎలాంటి చేర్పులు లేకుండానే ఖరారయ్యాయి. 296 కేసుల విషయంలో మాత్రం అదనపు చేర్పులు ప్రతిపాదించగా అవి సమీక్షలో ఉన్నాయి.

హైదరాబాద్ లో ప్రస్తుతం ఒక ప్రాంతీయ ఈ-అసెస్ మెంట్ కేంద్రం ఉండగా తమకు పంపిన కేసులను ఇద్దరు ప్రిన్సిపల్ కమ్ టాక్స్ కమిషనర్లు పరిశీలిస్తున్నారు.

అలుగు పొలుసులను అమ్మే ముఠా పట్టివేత

-భారీ ఆపరేషన్ నిర్వహించి పట్టుకున్న పోలీసులు

హైదరాబాద్,ఆగస్టు4(ఆర్ఎన్ఎ): పంగోలిన్ (అలుగు) జంతువు పొలుసులను స్మగ్లింగ్‌చేస్తున్న అంతర్జాతీయ ముఠాను అటవీశాఖ అధికారులు పట్టుకున్నారు. అలుగు పొలుసులకు జాతీయ, అంతర్జాతీయ బ్లాక్ మార్కెట్లో అత్యంత డిమాండ్ ఉండటం కారణంతో వాటిని అక్రమంగా సేకరించి అమ్ముకొనేందుకు ప్రయత్నించిన అంతర్రాష్ట్ర ముఠా తెలంగాణ అటవీశాఖ అధికారులకు చిక్కింది. సుమారు వారం రోజుల పాటు అండర్ కవర్ ఆపరేషన్ చేసిన అధికారులు తామే కొనుగోలు దారులుగా అవతారం ఎత్తి మొత్తం 12 మందిని అదుపులోకి తీసుకున్నారు. హైదరాబాద్‌తో సహా కొత్తగూడెం, భద్రాచలం, ఒరిస్సా, ఆంధ్రప్రదేశ్‌లో అధికారులతో ఈ ఆపరేషన్ నిర్వహించారు. భద్రాచలం అటవీ ప్రాంతంలో గిరిజనులకు కొద్ది మొత్తం ఆశచూపి ఈ ముఠా చర్మాలను సేకరిస్తోంది. ముందుగా సమాచారం అందుకున్న కొత్తగూడెం అటవీ అధికారులు బడాపట్ రవి అనే వ్యక్తిని అదుపులోకి తీసుకుని విచారించారు. అతను ఇచ్చిన సమాచారంతో మూడు రోజుల పాటు హైదరాబాద్‌తో సహా వివిధ ప్రాంతాల్లో అటవీ అధికారులు నిఘాపెట్టి సునీల్, నాగార్జునలతోపాటు మరో తొమ్మిది మందిని అదుపులోకి తీసుకుని అటవీ,వన్యప్రాణి చట్టంలో అదే సెక్షన్ల ప్రకారం కేసులు పెట్టారు. ఈ ముఠాలో ఇంకా ముగ్గురు పరారీలో ఉన్నారని అధికారులు తెలిపారు. ఈముఠాలో ఆంధ్ర ప్రదేశ్, తెలంగాణ, అస్సాం, ఒరిస్సా, బెంగాల్‌కు చెందిన వ్యక్తులు ప్రమేయం ఉన్నట్లు అధికారులు గుర్తించారు. అలుగు పొలుసులు పలు వివిధ రకాల ప్రయోజనాలు ఉన్నాయని ప్రచారం వుంది. దీంతో వాటి పొలుసులకు మార్కెట్‌లో విపరీతంగా డిమాండ్ వుంది. జాతీయ, అంతర్జాతీయ మార్కెట్‌లో వీటిని ఒక్కోకేజీకి లక్షల్లో ధర పలుకుతున్నట్టు సమాచారం. చైనా సాంప్రదాయ ఔషధాల తయారీలో అలుగు పొలుసులను వాడతానే సమాచారం వుంది. తాజాగా కరోనా నేపథ్యంలో అలుగు మాంసం , చర్మం క్రయ విక్రయాలను చైనా నిషేధించింది. కొన్నిరకాల మెడిసిన్ తయారీతో పాటు, ఉంగరాలను ధరించడం ద్వారా దుష్టశక్తులు దరిచేరవనే మూఢనమ్మకాలతో వీటికి డిమాండ్ ఏర్పడిందని అధికారులు తెలిపారు. భారత దేశం నుంచి రోడ్డు మార్గం ద్వారా బీహార్, నేపాల్, మణిపూర్, బర్మా రూట్లలో చైనాకు ఎగుమతి అయ్యే అవకాశం ఉందని అట వీ అధికారులుభావిస్తున్నారు. పట్టుబడ్డ ముఠా నుంచి సుమారు నాలుగు కేజీల పొలుసులను అటవీ శాఖ అధికారులు స్వాధీనం చేసుకున్నారు. ఇందు కోసం మూడు నుంచి ఐదు జంతువులను దమ్మపేట అటవీ ప్రాంతంలో చంపి ఉంటారని అధికారులు భావిస్తున్నారు. పోలీసుల సహకారంతో కొత్తగూడెం మేజిస్ట్రేట్ ముందు నిందితులను ప్రవేశపెట్టి, రిమాండ్‌కు తరలించారు. కిన్నెరసాని వైల్డ్‌లైఫ్ ఎఫ్‌డీఓ దామోదర్‌రెడ్డి, హైదరాబాద్ విజిలెన్స్ డిఎఫ్ఓ రాజారమణారెడ్డి, ఇతర అధికారులు, సిబ్బంది ఈ ఆపరేషన్‌లో పాల్గొన్నారు.

కోవిడ్ రోగిని వేధించిన డాక్టర్

-బాధిత మహిళ ఫిర్యాదుతో కేసు నమోదు

బెంగళూరు,ఆగస్ట్4(ఆర్ఎన్ఎ): కరోనా విజృంభణ ప్రారంభమైనప్పటినుంచీ వైద్యులు ఫ్రంట్‌లైన్ వారియర్స్‌గా సేవలందిస్తూ అందరి ప్రశంసలూ పొందుతున్నారు. కానీ, బెంగళూరులో ఇందుకు భిన్నంగా ఓ డాక్టర్ కొవిడ్ రోగిని వేధించి, అపఖ్యాతి మూటగట్టుకున్నాడు. బాధిత మహిళ ఫిర్యాదు మేరకు పోలీసులు అతడిపై కేసు నమోదు చేశారు. కర్ణాటక రాజధాని బెంగళూరులోని విక్టోరియా దవాఖాన వైద్యుడు కొవిడ్-19 సోకిన మహిళా రోగిని వేధించాడు. ఈ సంఘటన జూలై 25న రాత్రి దవాఖానలోని ట్రామా కేర్ సెంటర్‌లో జరిగింది. ఆ రోజు రాత్రి వైద్యుడు తనను అనుచితంగా తాకినట్లు మహిళ ఆరోపించింది. కొవిడ్ వార్డులోని నోడల్ అధికారికి సదరు మహిళ విషయాన్ని చెప్పింది. అనంతరం కొవిడ్ వార్డు ఇన్‌ఛార్జి డాక్టర్ అసిమా బాను సీనియర్ దవాఖాన అధికారులకు సమాచారం ఇచ్చారు. ఈ సంఘటన గురించి పోలీసులకు ఫిర్యాదు చేశారు. ఈ మేరకు గుర్తు తెలియని వైద్యుడిపై లైంగిక వేధింపుల కేసు నమోదు చేశామని పోలీసు అధికారి తెలిపారు. ఈ సంఘటన, నిందితుడైన డాక్టర్ గురించి దవాఖాన అధికారులు ఇంకా తగిన వివరాలు ఇవ్వలేదని వారు పేర్కొన్నారు. ఆరోపణలపై విచారణ కోసం కమిటీ వేశామనీ, కమిటీ నివేదిక ఇచ్చిన తర్వాత పోలీసులకు వివరాలు తెలియజేస్తామని విక్టోరియా హాస్పిటల్ మెడికల్ సూపరింటెండెంట్ డాక్టర్ రమేష్ కృష్ణ వెల్లడించారు.

అద్వానీ రథయాత్రతో మారిన రాజకీయాలు

అయోధ్య రథయాత్రతో బిజెపికి అధికారం ఇచ్చిన హామీ మేరకు ఆలయ నిర్మాణం

న్యూఢిల్లీ,ఆగస్ట్4(ఆర్ఎన్ఎ): అయోధ్య ఆలయ వివాదం రూపుమాపి అక్కడ ఆలయాన్ని తిరిగి నిర్మించాలన్న పోరాటంలో దానిని జాతీయ ఉద్యమంగా మలచిన ఘనత బిజెపి అగ్రనేత అద్వానీకి దక్కుతుంది. ఆయన చేపట్టిన రథయాత్రతో అయోధ్య ఉద్యమం జాతీయ ఉద్యమంగా సాగింది. అయోధ్య రథయాత్ర దేశ రాజకీయాలను తీవ్ర ప్రభావం చేసింది. కుహనా లౌకిక వాదానికి 1990 సెప్టెంబరులో అద్వాణీ చేపట్టిన రథ యాత్ర చరమగీతం పాడింది. అలాగే రాజకీయ మార్పులకు కూడా కారణ మయ్యింది. అద్వానీ రథయాత్ర రాజకీయ ప్రకంపనలకు కారణమయ్యింది. ఓ రకంగా చెప్పాలంటే బిజెపి అధికారంలోకి రావడానికి కారణమయ్యింది. ఆ రుణం తీర్చుకునే క్రమంలో బిజెపి విజయం సాధించింది. బాబర్ దండయాత్రలో అయోధ్యలో ఆలయాన్ని కూల్చి కట్టిన వివాదాస్పద కట్టడాన్ని మరో చోటికి గౌరవంగా తరలించి అక్కడ మసీదును నిర్మించేందుకు అనుకూలంగా ఉన్నామని' 1989లో బిజెపి తీర్మానం చేసింది. గత ఏడాది సుప్రీంకోర్టు ధర్మాసనం ఇచ్చిన తీర్పు ఈ తీర్మానం స్ఫూర్తికి అనుకూలంగా ఉన్నది. రామమందిర నిర్మాణమే కాదు, రామరాజ్య స్థాపన సైతం తమ లక్ష్యమని బిజెపి ప్రకటించింది. రామజన్మభూమి లక్ష్యంపై కాంగ్రెస్ పార్టీ స్థిరంగా ఉన్నట్లయితే బిజెపి తరువాత కాలంలో అయోధ్య ఉద్యమంలో చేరి ఉండేది కాదు. కాని కాంగ్రెస్, తదితర పార్టీలు భారత ప్రజల న్యాయపూరిత డిమాండ్‌కు మతపరమైన రంగును పులిమాయి. ఈ దేశ ప్రజల ఆత్మగౌరవాన్ని కాపాడే బదులు అయోధ్య అంశాన్ని మైనారిటీలకు వివరించడంలో విఫలమైన కాంగ్రెస్ పార్టీ బూటకపు లౌకికవాదం వల్లనే అయోధ్య ఉద్యమానికి ప్రజల అఖండ మద్దతు లభించింది. నిజమైన లౌకికవాదం, కుహనా లౌకిక వాదం మధ్య పోరుకు ప్రతీకగా అయోధ్య ఉద్యమం నిలిచింది. గత ఏడాది సుప్రీంకోర్టు ధర్మాసనం ఇచ్చిన తీర్పు ఈ స్ఫూర్తికి పూర్తిగా అనుకూలంగా ఉన్నది. ఏడాది క్రితం కశ్మీర్లో 370 అధికరణ రద్దు చేసినప్పుడు దాన్నొక చరిత్రాత్మక ఘట్టంగా అనేకమంది అభివర్ణించారు. అయితే కశ్మీర్ విషయంలో జరిగింది కేవలం కొన్ని దశాబ్దాల పరిణామం మాత్రమే. భారతీయ జనతా పార్టీ ఈ దేశ ప్రజల మనోభావాలను సరిగ్గా అర్థం చేసుకుని వారితో మమేకమైనందువల్లే వారి ఆకాంక్షలకు అనుగుణంగా, భారతీయ ఆత్మకు సాంస్కృతికంగా పునర్ వ్యక్తీకరణ చేసేందుకు కృతనిశ్చయంతో ఉన్నది. విలువలకు మన భారతీయ కుటుంబాల్లో ఇప్పటికీ ప్రాధాన్యత ఉన్నది. శ్రీరాముడి పేరును గాంధీజీ జీవితాంతం భక్తితో ఉచ్చరించారు. రాముడ్ని ఆయన కేవలం ఒక హిందూ దేవుడిగా భావించలేదు. భారతీయ సందర్భంలో సార్వత్రిక సౌహార్ద్ర భావానికి, జాతీయ సమైక్యతకు ఒక దైవ శక్తిగా ఆయన భావించారు. అనేక ఆగ్నేయాసియా దేశాల్లో రామాయణ గాథలు రకరకాలుగా ప్రచారమవుతాయి. దీని పర్యవసానాలు భారతీయ సామాజిక చేతనపై ప్రగాఢ ప్రభావం చూపుతాయి. స్వాతంత్ర్యం రాగానే నాటి హోంమంత్రి సర్దార్ పటేల్ సోమనాథ్ మందిరాన్ని పునర్నిర్మించేందుకు ఏ చర్యలు తీసుకున్నారో ఇవాళ ప్రధానమంత్రి మోదీ హయాంలో రామమందిరం నిర్మాణానికి అనుకూలంగా అవసరమైన చర్యలన్నీ తీసుకుంటోంది. ప్రాచీన కాలంలో ఏ స్థలంలో నైతే చరిత్రాత్మకమైన సోమనాథ్ మందిరం ఉందో అదే స్థలంలో స్వతంత్ర భారతదేశంలో ప్రభుత్వం మందిరాన్ని పునర్నిర్మించి జ్యోతిర్లింగాన్ని పునః ప్రతిష్టింపజేస్తుందని 1947లో జునాఘడ్ భారత్‌కు వశమైన నాలుగురోజుల్లోనే సర్దార్ పటేల్ ప్రకటించారు. సర్దార్ పటేల్ ప్రారంభించిన పనిని ఆయన మరణానంతరం మరో కేంద్ర మంత్రి కెఎంమున్షీ చేపట్టి నెహ్రూ ఎన్ని అభ్యంతరాలు వ్యక్తం చేసినప్పటికీ మృదువుగా ఎదుర్కొంటూనే తన లక్ష్యాన్ని సాధించారు. ఈ దేశ ప్రజల మనోభావాలతో కాంగ్రెస్, ఇతర పార్టీలు చెలగాటమాడాయి. అసలు ప్రజల మనోభావాలనే అవి అర్థం చేసుకోక ఓటు బ్యాంకు రాజకీయాలకు పాల్పడ్డాయి. షాబానో కేసులో ముస్లింలను బుజ్జగించేందుకు కోర్టు తీర్పునే కాలరాచిన రాజీవ్ గాంధీ హిందువుల ఓట్లకోసం 1989లో అయోధ్య నుంచే ఎన్నికల ప్రచారం ప్రారంభించారు.

కుటుంబ వ్యవస్థ, విలువలకు ప్రాధాన్యత ఇవ్వడం భారతీయ సంస్కృతి ప్రత్యేక లక్షణం: ఉపరాష్ట్రపతి

హైదరాబాద్, ఆగస్టు 4:కుటుంబ వ్యవస్థ, విలువలకు ప్రాధాన్యత ఇవ్వడం భారతీయ సంస్కృతి ప్రత్యేక లక్షణమని, ఈ విలువలను పరిరక్షించడంలో ప్రోత్సహించడంలో పండుగలు ముఖ్యమైన పాత్ర పోషిస్తాయని ఉపరాష్ట్రపతి శ్రీ ఎం. వెంకయ్య నాయుడు ఈ రోజు అన్నారు. రక్షా బంధన్ సందర్భంగా ఫేస్ బుక్ పోస్ట్ లో, ఆయన రక్షాబంధన్ సందేశం ఇచ్చారు. సోదరీమణులు, వారి సోదరులందరికీ ఇది చాలా ప్రత్యేకమైన రోజు అని ఉపరాష్ట్రపతి అభివర్ణించారు. తోబుట్టువుల మధ్య బంధాన్ని పునరుద్ధరించడానికి, ఆనందించడానికి ఇది ఒక సందర్భం అని ఆయన అన్నారు. మన పండుగల ప్రాముఖ్యత చారిత్రక ప్రాశస్త్యాన్ని యువతరానికి అవగాహన కల్పించాల్సిన అవసరాన్ని ఆయన నొక్కిచెప్పారు. "ఇలాంటి ఉత్సవాలు అంతర్లీనంగా ఉన్న సరైన విలువలు, నైతికతలను తెలుసుకోవడానికి వీలు కల్పిస్తుంది" ,ఉపరాష్ట్రపతి అన్నారు. .

రామాయణం నుండి ఉదాహరణలను ఉదహరిస్తూ, యుగాల నుండి పురాణాలు, జానపద కథలు, సామాజిక ఆచారాలు, ఉత్సవాల ద్వారా ఈ కుటుంబ విలువలను సంరక్షించడంతో పాటు ప్రోత్సహించారని తెలిపారు. ప్రపంచ ప్రఖ్యాతి గడించిన భారత ఉమ్మడి కుటుంబ వ్యవస్థ విలువలు, జ్ఞానాన్ని ప్రబోధిస్తాయని అన్నారు. అంతే కాక దాని సభ్యులకు సామాజిక భద్రతా ప్రదాతగా కూడా పనిచేస్తుంది అని తెలిపారు. "ఇది ప్రేమ, గౌరవం, త్యాగాలు, విధుల ద్వారా విలసిల్లిన వ్యవస్థ" అని ఆయన చెప్పారు.

కార్వా చౌత్, అహోయ్ అష్టమి, గురు పూర్ణిమ వంటి నిర్దిష్ట మానవ సంబంధాలను పెంచేవి అనేక భారతీయ పండుగలున్నాయని ఉపరాష్ట్రపతి అన్నారు. రక్షా బంధన్ ఈ సంవత్సరం భారతదేశంతో పాటు ప్రపంచమంతా కరోనా వైరస్‌తో పోరాడుతున్న తరుణంలో వచ్చిందని అన్నారు. "ప్రజల జీవితాలను, జీవనోపాధిని భారీగా ప్రభావితం చేయడమే కాకుండా, వైరస్ వివిధ ఉత్సవాల వేడుకలను ప్రభావితం చేసింది" అని ఆయన అభిప్రాయపడ్డారు. మనకు ప్రియమైన వారిని రక్షించుకోవాలంటే వైరస్ ను ఓడించేలా కుటుంబ, సామాజిక సమావేశాలను నివారించాల్సిన అవసరాన్ని ఉపరాష్ట్రపతి నొక్కిచెప్పారు. "వైరస్‌ను ఓడించడానికి మనమందరం ఎక్కువ దృఢ నిశ్చయంతో, ఐకమత్య స్ఫూర్తితో పనిచేయాలని, అప్పటి వరకు, ప్రతి పౌరుడు సురక్షితంగా ఉండాలని సామాజిక దూరంతో సహా ప్రభుత్వం జారీ చేసిన అన్ని నిబంధనలు మార్గదర్శకాలకు కట్టుబడి ఉండాలని ఉపరాష్ట్రపతి కోరారు.

విధుల్లో నిర్లక్ష్యం వహిస్తే వేటే : మంత్రి పువ్వాడ

ఖమ్మం : ఖమ్మం మున్సిపల్ కార్పొరేషన్ పరిధిలో మంత్రి పువ్వాడ అజయ్ కుమార్ విస్తృతంగా పర్యటించారు. కొనసాగుతున్న పలు అభివృద్ధి పనులపై మున్సిపల్ కమిషనర్ ను వివరాలు అడిగి తెలుసుకున్నారు. పనుల ఆలస్యం పట్ల అసంతృప్తి వ్యక్తం చేశారు. పనుల్లో అలసత్వం ప్రదర్శిస్తే తగు చర్యలకు భాద్యులు కావాల్సి వస్తుందని సున్నితంగా హెచ్చరించారు. కొనసాగుతున్న ఆయా పనులపై ఆయా కాంట్రాక్టర్లు, సంబంధిత అధికారుల నుంచి పనుల నివేదికను కోరాలని సూచించారు.

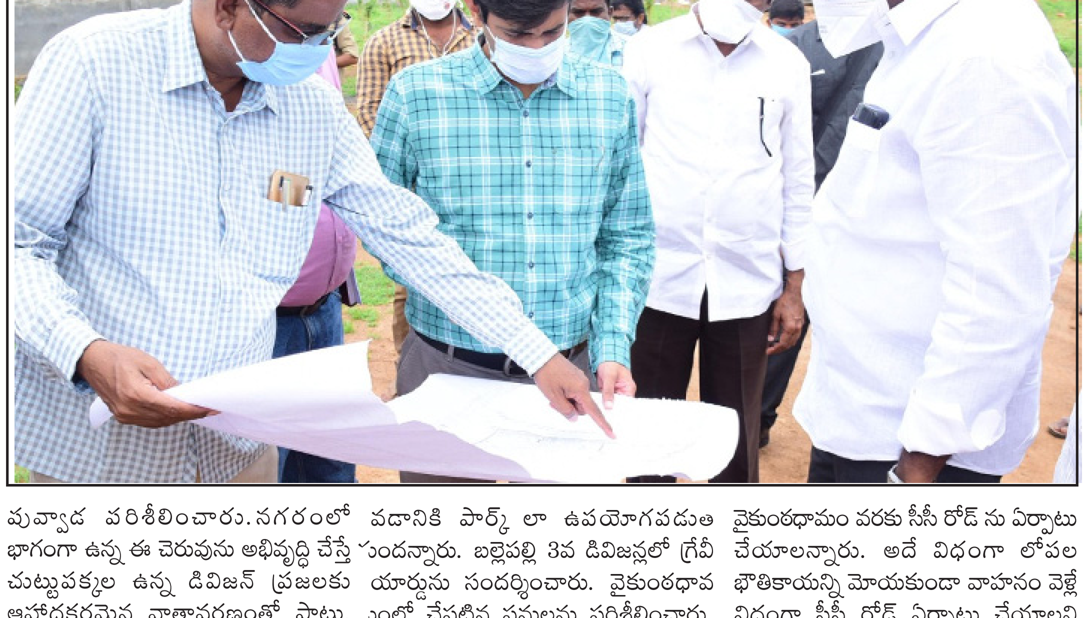

సకాలంలో పూర్తి చేయకపోతే చర్యలు తీసుకోవాలన్నారు. అనంతరం ఖమ్మం నగరంలోని ఎన్ఎస్పీ క్యాంప్ లోని వెజ్ అండ్ నాన్ వెజ్ మార్కెట్ ప్రాంగణాన్ని పరిశిలించారు. పనులు ఆగస్ట్ 15 నాటికల్లా పూర్తి చేయాలని మున్సిపల్ కమిషనర్ అనురాగ్ జయంతిని ఆదేశించారు. గట్టయ్య సెంటర్ లో నిర్మిస్తున్న మున్సిపల్ కార్పొరేషన్ భవనాన్ని సందర్శించారు. పనుల జాప్యంపై అసంతృప్తి వ్యక్తం చేశారు.

ఎట్టి పరిస్థితుల్లో దసరార నాటికి పూర్తి చేసి వాడుకలోకి తీసుకురావాలని మున్సిపల్ కమిషనర్ ను ఆదేశించారు. అలాగే నగరంలోని ఖానాపురం చెరువును మంత్రి పువ్వాడ పరిశీలించారు.నగరంలో భాగంగా ఉన్న ఈ చెరువును అభివృద్ధి చేస్తే చుట్టుపక్కల ఉన్న డివిజన్ ప్రజలకు ఆహ్లాదకరమైన వాతావరణంతో పాటు, వాకింగ్, యోగా, చిన్నపిల్లలు ఆడుకోవడానికి పార్క్ లా ఉపయోగపడుతుందన్నారు. బల్లెపల్లి 3వ డివిజన్లో గ్రేవీ యార్డును సందర్శించారు. వైకుంఠధావంలో చేపట్టిన పనులను పరిశీలించారు. మొత్తం మొక్కలు నాటాలన్నారు. వైకుంఠధామం వరకు సీసీ రోడ్ ను ఏర్పాటు చేయాలన్నారు. అదే విధంగా లోపల భౌతికాయన్ని మోయకుండా వాహనం వెళ్లే విధంగా సీసీ రోడ్ ఏర్పాటు చేయాలని మంత్రి ఆదేశించారు.

అయోధ్యపై కొందరి రాద్ధాంతం

ప్రధాని హాజరు కావద్దంటూ ప్రకటనలు

లక్నో,ఆగస్ట్4(ఆర్ఎన్ఎ): అయోధ్యలో రామ మందిర నిర్మాణం తమ హక్కు అని నినదించిన భారతీయుల ఆకాంక్షలను, ఆత్మగౌరవాన్ని పునరుద్ధరించే మరచిపోలేని గొప్ప సుదినంగా ఆగస్ట్ 5 నిలవబోతున్నది. అయోధ్య ఆలయ నిర్మాణానికి అన్ని మతాల పెద్దలు సామరస్యపూర్వకంగా స్వాగతం పలుకనున్నారు. శ్రీరాముడు అయోధ్యకు తిరిగి రావడంతో పులకించిన విధంగా ఇవాళ ఆలయ నిర్మాణం కోసం అంతటి పండగలా ఈ ఉత్సవం నిలిచి పోనుంది. భూమి పూజ కార్యక్రమంలో పాల్గొనాలంటూ ప్రధాన మంత్రి నరేంద్ర మోదీని ఆలయ నిర్మాణ కమిటీ వారు ఆహ్వానించారు. ఈ కార్యక్రమంలో ప్రధాన మంత్రితోపాటు వివిధ రాష్ట్రాల ముఖ్యమంత్రులు, ఇతర ప్రముఖులు కూడా పాల్గొంటున్నారు. ఈ కార్యక్రమంలో పాల్గొనాలని ప్రధాన మంత్రి నిర్ణయించడం ప్రాధాన్యతను సంతరించుకుంది. ఇందుకు కారణం లేకపోలేదు. హిందువులకు ఎంతో ప్రీతిపాత్రమైన అయోధ్య రామాలయ ఆధారాలను విధ్వంసం చేసి, అవి పూర్తిగా కనుమరుగు కావడానికి ప్రయత్నాలు చేసిన ప్రభుత్వాల గురించి పూర్తి నిజానిజాలను చర్చించుకునే అవకాశం ఏర్పడింది. ఈ విషయంలో నిజాయతీగా చర్చ జరగాలని చాలామంది కోరుకుంటున్నారు. ఈ కార్యక్రమానికి హాజరు కాకూడదని ప్రధానమంత్రిని కొంతమంది పత్రికాముఖంగా కోరుతున్నారు. దేశంలో మత సామరస్యానికి ప్రతీకగా అయోధ్య ఆలయ నిర్మాణానికి అన్ని మతాల పెద్దలు సామరస్యపూర్వకంగా స్వాగతం పలుకుతూ భిన్నత్వంలో ఏకత్వాన్ని ప్రతిబింబించటమే ఆగస్టు 5వ తేదీ నాటి చారిత్రాత్మక ప్రత్యేకత. శ్రీరాముడు అయోధ్యకు తిరిగి రావడం అనేది మళ్లీ మనందరికీ జ్ఞానోదయం కలిగించే కార్యక్రమం. అయోధ్యలో రామ మందిర నిర్మాణం తమ హక్కు అని నినదించిన భారతీయుల ఆకాంక్షలను, ఆత్మగౌరవాన్ని పునరుద్ధరించే మరచిపోలేని గొప్ప సుదినం. సోమనాథ్ దేవాలయాన్ని పునర్నిర్మించాలని దేశానికి స్వాతంత్ర్యం వచ్చిన వెంటనే, 1947 నవంబరులో నాటి దేశ ఉపప్రధాని మరియు హోం శాఖ మంత్రి సర్దార్ వల్లభాయ్ పటేల్ తదితరులు నిర్ణయించారు. ఇందుకు గాంధీజీ సుముఖత వ్యక్తం చేశారు. కాకపోతే, ప్రజల నుంచి సేకరించిన విరాళాల ద్వారా మాత్రమే ఆలయాన్ని నిర్మించాలని భావించారు. ఆలయ నిర్మాణానికి కేంద్ర ప్రభుత్వం నుంచి ఒక్క రూపాయి కూడా తీసుకో వడానికి వీల్లేదని స్పష్టం చేశారు. దీనికి భిన్నంగా, ప్రధాన మంత్రి నెహ్రూ ఆలయ నిర్మాణాన్ని తీవ్రంగా వ్యతిరేకించారు. అంతేకాకుండా, 1951 మేలో సోమనాథ్ ఆలయంలో విగ్రహాలను ప్రతిష్టించే కార్యక్రమానికి అప్పటి రాష్ట్రపతి బాబూ రాజేంద్ర ప్రసాద్ హాజరవుతున్నారని తెలుసుకుని.. ఆయనను వెళ్లకుండా చేయడానికి ఎన్నో లేఖలు కూడా రాశారు.

కరోనాను జయించి వస్తా: ఎమ్మెల్యే

హైదరాబాద్,ఆగస్ట్4(ఆర్ఎన్ఎ): తాను క్షేమంగానే ఉన్నానని, ఆరోగ్యంగా తిరిగి వస్తానని టీఆర్ఎస్ ఎమ్మెల్యే గూడెం మహిపాల్ రెడ్డి తెలిపారు. ఈ మేరకు ఓ వీడియో సందేశం విడుదల చేశారు. ఎమ్మెల్యేకు కరోనా పాజిటివ్ నిర్ధారణ అయిన విషయం తెలిసిందే. ఎమ్మెల్యేతో పాటు ఆయన తల్లి, తమ్ముడు, పీఏ, గన్‌మెన్‌లకు కూడా కరోనా పాజిటివ్ అని నిర్ధారణ అయ్యింది. మహిపాల్ ప్రస్తుతం హైదరాబాద్‌లోని ఓ ప్రముఖ ఆస్పత్రిలో చికిత్స పొందుతున్నారు. తన అభిమానులు, అనుచరులు, కార్యకర్తలు ఆందోళన చెందుతుండటంతో ఓ వీడియోను విడుదల చేశారు. నేను క్షేమంగానే ఉన్నాను. ఎవరూ ఆందోళన చెందాల్సిన అవసరం లేదు. కరోనాను జయించి త్వరలోనే తిరిగి వస్తాను' అని ఆయన వీడియోలో స్పష్టం చేశారు.

వ్యక్తిపై కత్తులతో దాడి

సిద్దిపేట,ఆగస్ట్4(ఆర్ఎన్ఎ): పట్టణంలోని నీలకంటేశ్వర ఆలయ సమీపంలో ఓ వ్యక్తి రెచ్చిపోయాడు. సయ్యద్ అనే వ్యక్తిపై ఖాదర్ అనే వ్యక్తి కత్తులతో విచక్షణా రహితండా దాడికి పాల్పడ్డాడు. దీనిపై స్థానికులు పోలీసులకు సమాచారం అందించగా, వెంటనే ఘటనా స్థలానికి చేరుకున్నారు. ఈ ఘటనలో సయ్యద్ తీవ్రంగా గాయపడ్డాడు. వెంటనే అతన్ని స్థానిక ఆస్పత్రికి తరలించారు. నిందితుడిని పోలీసులు అదుపులోకి తీసుకున్నారు. ఘటనపై కేసు నమోదు చేసుకున్న పోలీసులు దర్యాప్తు చేస్తున్నారు.

ఇక బుద్ధిగా జీవితం గడపండి

-రౌడీషీట్ ఎత్తేసిన వారికి సిపి హితవు

హైదరాబాద్,ఆగస్ట్4(ఆర్ఎన్ఎ): దీర్ఘ కాలంగా ఎలాంటి నేరా చేయకుండా బుద్ధిగా మెలిగిన 31 మంది రౌడీషీటర్లపై రౌడీషీట్లను నగర పోలీసులు క్లోజ్ చేశారు. ఈ మేరకు పోలీస్ కమిషనర్ అంజని కుమార్ వెల్లడించారు. వీరంతా తిరిగి సాధారణ జీవితం గడపాలని హితవు పలికారు. గతంలో వీరంతా తప్పులు చేసి, నేరాలు చేసి జైలుకు వెళ్లారని, కానీ ఇప్పుడు ఒక సదవకాశం వీరి అందరికీ ఆదర్శంగా ఉండి కుటుంబంతో సంతోషంగా జీవించాలని, సాధారణ పౌరులుగా ఉండాలని కోరుతున్నానని సీపీ అంజనీ కుమార్ పేర్కొన్నారు. సోమవారం హైదరాబాద్ పాతబస్తీ సౌత్ జోన్ పరిధిలో సత్ప్రవర్తన కలిగిన రౌడీషీటర్ల మేళాను సాలార్ జంగ్ మ్యూజియంలో ఏర్పాటు చేశారు. ఈ సందర్భంగా సీపీ మాట్లాడారు. పాతబస్తీలో సత్ప్రర్తన కలిగి నేరాలకు దూరంగా ఉన్న 31 మంది రౌడీ షీటర్ల పేర్లను పోలీస్ రికార్డుల్లో నుంచి తొలగించామన్నారు. వీరంతా కొత్త జీవితాన్ని ఆనందంగా గడిపేందుకు అవకాశం కలిపించామని తెలిపారు. సమాజంలో మంచిగా మెలగాలని, బాధ్యతగా ఉండాలని సూచించారు. ఈ 31 మంది రౌడీలు తిరిగి ఎలాంటి నేరాలు చేసినా, లా అండ్ ఆర్డర్‌కు విఘాతం కలిగించినా తిరిగి మళ్లీ జైలుకు వెళతారని సీపీ హెచ్చరించారు.

కడెం ప్రాజెక్ట్ గేటు ఎత్తివేత

నిర్మల్,ఆగస్ట్4(ఆర్ఎన్ఎ): ఎగువ నుండి కడెం ప్రాజెక్టుకు వరద నీరు భారీగా వచ్చి చేరుతోంది. దీంతో ప్రాజెక్టు ఒక వరద గేట్‌ను ఎత్తివేశారు. 3800 క్యూసెక్కుల నీరు గోదావరిలోకి విడుదల చేశారు. ఎల్లంపల్లి ప్రాజెక్టుకు వరద జలాలు చేరుతున్నాయి. కడెం ప్రాజెక్టు ఇన్‌ఫ్లో-లో 1027 క్యూసెక్కులు కాగా, ప్రస్తుత నీటి మట్టం 697 అడుగులుగా ఉంది. ప్రాజెక్టు పూర్తిస్థాయి నీటి మట్టం 700 అడుగులు. ప్రాజెక్టులోకి వరద ప్రవాహం కొనసాగుతుండటంతో జిల్లా కలెక్టర్ ముషారఫ్ అలీ ఫారుఖీ ప్రాజెక్టును సందర్శించారు.

160కోట్ల మంది విద్యార్థులపై కరోనా ప్రభావం

ఐక్యరాజ్యసమితి వెల్లడి

న్యూఢిల్లీ,ఆగస్ట్4(ఆర్ఎన్ఎ): కరోనా మహమ్మారి విద్యావ్యవస్థపై పెను ప్రభావం చూపించినట్లు ఐక్యరాజ్యసమితి పేర్కొన్నది. ప్రపంచ వ్యాప్తంగా కరోనా వల్ల సుమారు 160 కోట్ల మంది విద్యార్థుల చదువులకు బ్రేకుపడిందన్నారు. మహమ్మారి వల్ల దెబ్బతిన్న ఆర్థికవ్యవస్థతో.. దాదాపు 2.5 కోట్ల మంది విద్యార్థులు స్కూల్ నుంచి డ్రాపౌట్ అయ్యే అవకాశాలు ఉన్నట్లు ఐక్యరాజ్యసమితి ప్రధాన కార్యదర్శి ఆంటోనియో గుటెరెస్ తెలిపారు. ఎడ్యుకేషన్ అండ్ కోవిడ్19 అంశంపై గుటెరెస్ వీడియో సందేశంలో మాట్లాడారు. జూలైలో సుమారు 160 దేశాల్లో స్కూళ్లను బంద్ చేసినట్లు ఆయన తెలిపారు. దీంతో వంద కోట్ల మంది విద్యార్థులు చదువులకు దూరం అయ్యారన్నారు. మరో 4 కోట్ల మంది అత్యంత కీలకమైన ప్రీస్కూల్ ఇయర్‌ను కోల్పోయినట్లు ఆయన తెలిపారు.

మధ్యప్రదేశ్ లో 588 పోలీసులకు కరోనా

భోపాల్,ఆగస్ట్4(ఆర్ఎన్ఎ): మధ్యప్రదేశ్ రాష్ట్రంలో 588 పోలీసులకు కరోనా సోకిందని, 2000 మంది పోలీసులను క్వారంటైన్ చేశామని హోంశాఖ మంత్రి నరోత్తం మిశ్రా వెల్లడించారు. మధ్యప్రదేశ్ రాష్ట్రంలో 23వేల మంది పోలీసులకు సెలవు మంజూరు చేశామని, వారి కుటుంబసభ్యులకు కరోనా సోకుతుందనే భయంతో వారిని క్వారంటైన్ కు తరలించామని మంత్రి మిశ్రా చెప్పారు.పోలీసుల ఆరోగ్యం కాపాడటానికి తాము ప్రాధాన్యమిస్తామని మంత్రి చెప్పారు. కరోనా వల్ల అత్యవసర పరిస్థితులున్నా వారి ఆరోగ్య పరిస్థితుల వల్ల సెలవులు మంజూరుచేశామని మంత్రి వివరించారు.

స్కూళ్లను అందంగా ముస్తాబు చేయండి

సెప్టెంబర్ 5కల్లా సౌకర్యాలు కల్పించాలి

నాడు–నేడు కార్యక్రమంపై సిఎం జగన్ సమీక్ష

అమరావతి,ఆగస్ట్4(ఆర్ఎన్ఎ): స్కూళ్లు తెరిచే నాటికి సకల సౌకర్యాలతో పాఠశాలలు సిద్ధంగా ఉండాలని సిఎం జగన్ ఆదేశించారు. నాడు–నేడులో చేపట్టిన పనులన్నీ పూర్తి కావాలని, ప్రతి స్కూలు ఆకర్షణీయంగా తీర్చిదిద్దాలన్నారు. అలాగే అందమైన వాల్ పెయింటింగ్స్, బొమ్మలు వేయించి, విద్యార్థులను ఆకట్టుకునేలా ప్రతి స్కూల్ ఉండాలన్నారు. సెప్టెంబరు 5న స్కూళ్ల ప్రారంభించాలని. దానిపై అధికారులు మరింత ఫోకస్‌తో పని చేయాలని సమీక్షలో సీఎం జగన్ ఆదేశాలు జారీ చేశారు. అనంతరం 'జగనన్న విద్యా కానుక కిట్'ను జగన్ పరిశీలించారు.. అధికారులని అభినందించారు. నాడు–నేడు (మనబడి) మిగిలిన దశ పనులపైనా సమీక్ష నిర్వహించారు. సకాలంలో ఆయా పనులు చేపట్టాలన్న సీఎంనిర్ణయం మేరకు సిద్ధం చేసుకోవాలని చూస్తామని వెల్లడించారు. పాఠశాలల్లో నాడు–నేడు కార్యక్రమంపై తాడేపల్లిలోని క్యాంపు కార్యాలయంలో మంగళవారం ముఖ్యమంత్రి వైఎస్ జగన్‌మోహన్‌రెడ్డి సమీక్షా సమావేశం చేపట్టారు. ఈ కార్యక్రమానికి మంత్రి ఆదిమూలపు సురేశ్, ఇతర ఉన్నతాధికారులు హాజరయ్యారు. ఈ సందర్భంగా విద్యాశాఖ మంత్రి ఆదిమూలపు మాట్లాడుతూ ముందుగా అనుకున్న ప్రకారమే సెప్టెంబర్ 5న జగనన్న విద్యాకానుక నిర్వహించనున్నట్లు తెలిపారు. అదే రోజు స్కూళ్ల పునర్ ప్రారంభానికి అన్ని సిద్ధం చేస్తున్నామన్నారు. మరోవైపు మొదటిదశ నాడు–నేడు పనులు దాదాపు పూర్తయ్యాయన్నారు. జగనన్న విద్యాకానుకతో పాటే నాడు–నేడు కార్యక్రమాన్ని కూడా ప్రారంభిస్తాం అని తెలిపారు. కాగా విద్యాకానుకకు సంబంధించి విద్యార్థులకు అందించే వస్తువులను సీఎం జగన్ పరిశీలించారు. పాఠశాలకు వెళ్లే విద్యార్థులకు మాస్క్, బుక్స్, స్కూల్ యూనిఫామ్, బ్యాగ్స్ ఉండేలా అన్ని చర్యలు తీసుకున్నట్లు పేర్కొన్నారు. దీనికి సంబంధించి ఇప్పటికే అన్ని జిల్లాలకు టెక్స్ట్‌బుక్స్ కూడా చేరాయని.. త్వరలోనే విద్యార్థులకు అందిస్తామన్నారు. కరోనా నేపథ్యంలో గైడ్‌లైన్స్ ప్రకారమే రాష్ట్రంలోని అన్ని పాఠశాలలను ప్రారంభిస్తామని చెప్పారు. కాగా ముఖ్యమంత్రి జగన్ ఈరోజు నాడు-నేడు, జగనన్న విద్యా కానుక పూర్తి స్థాయి సమీక్ష నిర్వహించారు. విద్యార్థుల భవిష్యత్తును దృష్టిలో ఉంచుకుని విద్యాశాఖ అన్ని విధాల సిద్ధంగా ఉందని ఆదిమూలపు సురేశ్ పేర్కొన్నారు.

కరోనా రోగికి గ్రామస్థుల వేధింపులు

తట్టుకోలేక ఆత్మహత్య చేసుకున్న వ్యక్తి

మెదక్,ఆగస్ట్4(ఆర్ఎన్ఎ): జిల్లాలోని హవేలీ ఘనపూర్ మండలం కూచన్ పల్లిలో అమానవీయ ఘటన చోటు చేసుకుంది. గ్రామస్తుల సూటిపోటి మాటలతో మనస్తాపానికి గురైన ఓ కరోనా బాధితుడు ఆత్మహత్యకు పాల్పడ్డాడు. కూచన్‌పల్లి గ్రామానికి చెందిన యాదగిరి అనే వ్యక్తికి కరోనా పాజిటివ్ అని కామారెడ్డి ప్రభుత్వ వైద్యులు తేల్చారు. దీంతో అతన్ని హోం ఐసోలేషన్‌లో ఉండాలని వైద్యులు సూచించారు. వైద్యుల సూచన మేరకు యాదగిరి తన ఇంటికి వచ్చాడు. అయితే అతనొక్కడి కారణంగా గ్రామంలో కరోనా విస్తరిస్తుందంటూ గ్రామస్థులు ఆందోళన వ్యక్తం చేశారు. రెండు, మూడు రోజులుగా గ్రామస్థులు అతన్ని సూటిపోటి మాటలతో వేధించసాగారు. దీంతో యాదగిరి తీవ్ర మనస్తాపానికి గురయ్యాడు. ఈ క్రమంలో

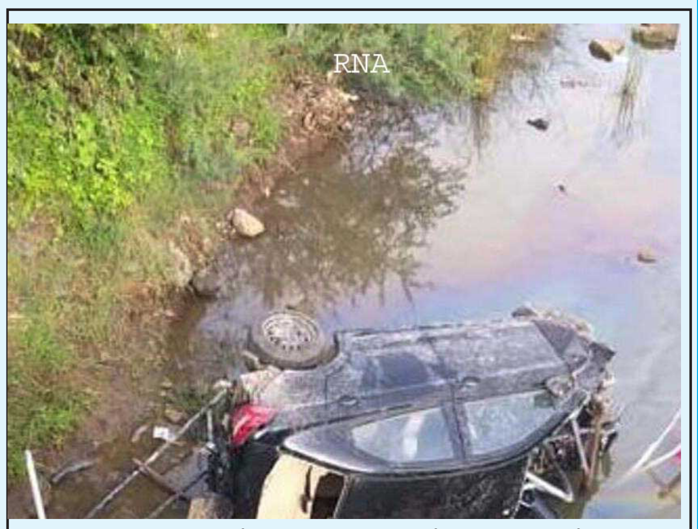

గుంటూరు జిల్లాలో కృష్ణా కరకట్టపై బోల్తాపడి కాల్వలోకి దూసుకెళ్లిన కారు

అదుపుతప్పి కాల్వలోకి దూసుకెళ్లిన కారు

తల్లీ కుమారుడి మృతి

అమరావతి,ఆగస్ట్4(ఆర్ఎన్ఎ): కారు అదుపుతప్పడంతో కాల్వలోకి దూసుకెళ్లింది. ఈ దుర్ఘటనలో తల్లి, కొడుకు మృతి చెందారు. అవనిగడ్డకు చెందిన కిరణ్ కుమార్ తన కుటుంబ సభ్యులతో కలిసి గత అర్ధరాత్రి కారులో గుంటూరు జిల్లా తాడేపల్లి మండలం పెనుమాక గ్రామానికి బయలుదేరి వెళ్తున్నారు. వీరు ప్రయాణిస్తున్న కారు అవనిగడ్డ–విజయవాడ కృష్ణ కరకట్టపై అదుపుతప్పి కాల్వలోకి దూసుకెళ్లింది. ఈ ప్రమాదంలో కిరణ్ కుమార్ తోపాటు 11 నెలల చిన్నారి సురక్షితంగా బయటపడగా... ఆయన భార్య దుర్గా మహాలక్ష్మీ(32), కుమారుడు శ్రీమంత్(6) మృతి చెందారు. దీంతో వారి కుటుంబంలో విషాద ఛాయలు అలుముకున్నాయి

కరోనాపై ప్రపంచ ఆరోగ్య సంస్థ షాకింగ్ న్యూస్

సమీప భవిష్యత్‌లో వ్యాక్సిన్ అసాధ్యమని వెల్లడి

జెనీవా,ఆగస్ట్4(ఆర్ఎన్ఎ): కరోనా వైరస్‌పై ప్రపంచ ఆరోగ్య సంస్థ మళ్లీ షాకింగ్ కామెంట్స్ చేసింది. కరోనాకు చికిత్స లేకపోవచ్చని తెలిపింది. ఇప్పటికిప్పుడు వ్యాక్సిన్ సాధ్యం కాదని.. భవిష్యత్తులోనూ ఉండకపోవచ్చని చెప్పింది.

సమీప భవిష్యత్తులో వ్యాక్సిన్ రాదని, రానున్న రోజుల్లో వైరస్ ప్రభావం మరింత తీవ్రమవుతుందన్నారు. భౌతికదూరం, మాస్కులు, శానిటౌజర్ల పైనే ప్రజలు దృష్టి పెట్టాలని పేర్కొంది. డబ్ల్యూహెచ్‌వో ఇలాంటి హెచ్చరికలు చేయడం వరుసగా ఇది రెండోసారి.

గత నెలలో కూడా ఆ సంస్థ డైరెక్టర్ జనరల్ టెడ్రోస్ అడామ్ గిబ్రేయెసస్ మాట్లాడుతూ... సామాజిక దూరం పాటించడం, చేతులు కడుక్కోవడం, మాస్కులు ధరించడం లాంటి కనీస జాగ్రత్తలు కచ్చితంగా తీసుకోవాల్సిందేనన్నారు.

ప్రభుత్వాలు కట్టుదిట్టమైన చర్యలు తీసుకోకపోతే కరోనా ప్రభావం మరింత తీవ్రంగా ఉంటుందని హెచ్చరించారు. రాబోయే కొద్దినెలల్లో వ్యాక్సిన్ వస్తుందనుకోవడం అత్యాశే అన్నారాయన. ఇప్పటికే కరోనా ప్రభావం ప్రపంచవ్యాప్తంగా తీవ్రంగా ఉంది.

రోజురోజుకు కేసులు పెరుగుతూనే ఉన్నాయి. ఈ నేపథ్యంలో వ్యాక్సిన్ వస్తుందన్న ఆశలు ఓ వైపు ఉండగా, డబ్ల్యూహెచ్‌వో తాజా వ్యాఖ్యలు మరోవైపు తీవ్ర ఆందోళన కలిగిస్తున్నాయి.

కరోనా వ్యాక్సిన్ పరీక్షలకు ముందే యాంటీబాడీస్

ఎంపికచేసిన వ్యక్తుల్లో గుర్తించిన ఎయిమ్స్ వైద్యులు

న్యూఢిల్లీ,ఆగస్ట్4(ఆర్ఎన్ఎ): దేశంలో కరోనావైరస్ కేసుల సంఖ్య రెండు కోట్లను దాటింది. ఈ పరిస్థితిని అధిగమించేందుకు ప్రపంచవ్యాప్తంగా అనేక వ్యాక్సిన్ పరీక్షలు జరుగుతున్నాయి. ఢిల్లీలోని ఆల్ ఇండియా ఇన్‌స్టిట్యూట్ ఆఫ్ మెడికల్ సైన్సెస్ (ఎయిమ్స్)లో దేశీయ వ్యాక్సిన్ అయిన కోవాక్సిన్‌కు సంబంధించిన హ్యూమన్ ట్రయల్స్ రెండు వారాల క్రితం ప్రారంభమయ్యాయి. అయితే వీటికి ఇప్పుడు కొత్త సమస్యలు ఎదురవుతున్నాయి. ఈ క్లినికల్ హ్యూమన్ ట్రయల్‌లో పాల్గొనే 20 శాతం వాలంటీర్లు ఇప్పటికే తమ శరీరంలో కరోనా వైరస్‌కు వ్యతిరేకంగా పోరాడే ప్రతిరోధకాలను కలిగి ఉన్నారు. అటువంటి పరిస్థితిలో, వారు పరీక్షలకు అర్హులుకారు. ఎయిమ్స్ వర్గాలు అందించిన వివరాల ప్రకారం ఎయిమ్స్ రెండు వారాల క్రితం స్వదేశీ వ్యాక్సిన్ కోవాక్సిన్‌కు సంబంధించిన హ్యూమన్ క్లినికల్ ట్రయల్స్ పక్రియను ప్రారంభించింది. ఇందుకోసం సుమారు 80 మంది వాలంటీర్లను పరీక్షించారు. అయితే వీరిలో 16 మంది మాత్రమే విచారణకు అనువైన వారిగా తేలింది. ఎయిమ్స్‌లో కోవాక్సిన్‌కు సంబంధించిన హ్యూమన్ ట్రయల్స్‌ను నిశితంగా అధ్యయనం చేసిన ఒక వైద్యనిపుణుడు తెలిపిన వివరాల ప్రకారం సుమారు 20 శాతం వాలంటీర్ల శరీరంలో కరోనా వైరస్‌కు వ్యతిరేకంగా పోరాడే ప్రతిరోధకాలను ఇప్పటికే కనుగొన్నామన్నారు. ఒక వ్యక్తిలో యాంటీ బాడీ తయారయ్యిందంటే... ఆ వ్యక్తికి అప్పటికే కరోనా వైరస్ సోకి, యాంటీ బాడీ కారణంగా వైరస్ ప్రభావం అంతగా చూపకుండానే కనుమరుగైవుండవచ్చు. అటువంటి పరిస్థితిలో ఈ వాలంటీర్లలో టీకా ప్రభావాన్ని చూడటం చాలా కష్టమని పేర్కొన్నారు.

కరోనా కట్టడికి శక్తివంచన లేకుండా కృషి

కరోనా సోకిన వారిని వెలేస్తే కఠిన చర్యలు

జితో కోవిడ్ సెంటర్ ప్రారంభోత్సవంలో మంత్రి హరీష్

హైదరాబాద్,ఆగస్ట్4(ఆర్ఎన్ఎ): కరోనా కట్టడి కోసం ముఖ్యమంత్రి కేసీఆర్, ప్రభుత్వం శక్తి వంచన లేకుండా పనిచేస్తుందని ఆర్థికశాఖమంత్రి హరీష్ రావు అన్నారు. కరోనాను అందరం కలిసికట్టుగా ఎదుర్కొందామని అన్నారు. కరోనా వచ్చిన వారి పట్ల దురుసుగా ఉండకూడదని మంత్రి సూచించారు. బేగంపేటలోని 'జితో కొవిడ్ కేర్ సెంటర్'ను హరీష్‌రావు ప్రారంభించారు. ఈ సందర్భంగా మంత్రి మాట్లాడుతూ..వంద పడకల హాస్పిటల్‌ను ప్రారంభించడం సంతోషంగా ఉందన్నారు. ఇంత మంచి కార్యక్రమం చేసిన మహావీర్, జితో టీంకు మంత్రి అభినందనలు తెలిపారు. ఇంత మంచి కార్యక్రమం చేసిన మహావీర్, జీతో టీంకు ధన్యవాదాలు తెలిపారు. మహావీర్ హాస్పిటల్ అధ్వర్యంలో పేదల కోసం కొవిడ్ కేర్ సెంటర్ ను ఏర్పాటు చేయడం అభినందనీయమన్నారు. కరోనా రాకుండా అడ్డుకోవాలి కానీ, వచ్చిన వారిని కాదన్నారు. ఊర్లలోకి రానివ్వం, ఇండ్లను ఖాళీ చేయించడం కరెక్ట్ కాదన్నారు. ఇలా చేసే వారిపై కఠిన చర్యలు తీసుకుంటామని హెచ్చరించారు. అలాగే కరోనా సోకిన వారిపట్ల దురుసుగా ఉండకూడదని మంత్రి హరీష్‌రావు తెలిపారు. కరోనా వచ్చిన వారితో ఇళ్లు ఖాళీ చేయించడం, ఊర్లోకి రానివ్వకపోవడం కరెక్ట్ కాదని అలా చేస్తున్నవారిపై కఠిన చర్యలు తీసుకుంటామని మంత్రి హెచ్చరించారు. మహావీర్ ఆస్పత్రి ఆద్వర్యంలో పేదల కోసం ఇది ప్రారంబించినట్లు తెలిపారు. కరోనాను అందరం కలిసికట్టుగా ఎదుర్కొందామని మంత్రి పిలుపునిచ్చారు. దేశంలో, ప్రపంచంలో ఎక్కడ చూసినా కోవిడ్ అనేది ఉందని.. దాన్ని ఎదుర్కొనే సత్తా మనకు ఉండాలన్నారు. ఇలాంటి కార్యక్రమాలు చేయడంలో జైన్‌లు ముందుంటారని వారి సేవలను ఆయన కొనియాడారు. త్వరలోనే జైన్ కమ్యూనిటీ పెద్దలను సీఎం కేసీఆర్‌తో మాట్లాడి సమావేశం ఏర్పాటు చేయిస్తామని హరీష్ తెలిపారు. 100 పడకల ఆస్పత్రిని ప్రారంభించడం సంతోషంగా ఉందన్నారు. ముఖ్యమంత్రి కేసీఆర్, ప్రభుత్వం శక్తివంచన లేకుండా పని చేస్తోందన్నారు. సీఎం కేసీఆర్‌తో మాట్లాడి జైన్ కమ్యూనిటీ పెద్దలను కలిపిస్తానని హామీ ఇచ్చారు. కార్యక్రమంలో ఎంపీ కొత్త ప్రభాకర్ రెడ్డి, అందోల్ ఎమ్మెల్యే క్రాంతి కిరణ్ పాల్గొన్నారు.

కరోనా బాధితులకు మెరుగైన వైద్యం

కెఎంసి ఆవరణలో ప్రత్యేక ఆసుపత్రి ఏర్పాటు

అధికారులతో కలసి పరిశీలించిన మంత్రి ఎర్రబెల్లి

వరంగల్,ఆగస్ట్4(ఆర్ఎన్ఎ): కరోనా బాధితులకు మెరుగైన వైద్యసేవలను అందిస్తామని రాష్ట్ర పంచాయతీరాజ్‌శాఖ మంత్రి ఎర్రబెల్లి దయాకర్‌రావు అన్నారు. కరోనా సమస్యను రాజకీయం చేయొద్దన్నారు. తప్పుడు ప్రచారాలు మానుకోవాలని సూచించారు. వరంగల్ కేఎంసీ ఆవరణలో పీఎంఎస్ఎస్‌వై నిధులతో నూతనంగా నిర్మించిన ఆసుపత్రి భవనాన్ని మంత్రి, ప్రభుత్వ చీఫ్‌విప్ దాస్యం వినయ్ భాస్కర్, కలెక్టర్‌తో కలిసి పరిశీలించారు. ఈ సందర్భంగా ఆయన మాట్లాడుతూ 250 పడకలున్న దవాఖానలో ప్రస్తుతం కరోనా పేషెంట్లకు చికిత్స అందించేందుకు 120 బెడ్లు సిద్ధంగా ఉన్నాయన్నారు. ఈ నెల 12న హాస్పిటల్‌ను ప్రారంభిస్తామన్నారు. వైద్యులు ప్రాణాలకు తెగించి సేవలందిస్తున్నారని, ఎంజీఎంలో ఇప్పడున్న కొవిడ్ వార్డుతోపాటు అదనంగా మరో 200 బెడ్లు ఏర్పాటు చేయనున్నట్లు చెప్పారు. మాజీ సూపరింటెండెంట్ శ్రీనివాసరావు ఆరోగ్యం బాగోలేక, ఆయన కుటుంబ సభ్యులు అంతా కరోనా బారినపడడంతో ఉద్యోగానికి రాజీనామా చేశారన్నారు. దాన్ని కూడా రాజకీయం చేయొద్దని సూచించారు. రోగులు ఎలాంటి ఆందోళన చెందవద్దని కోరారు. ప్రజలు కరోనా బాధితులను శత్రువులు, అంటరాని వారిగా చూడడం సరికాదన్నారు. ఎంజీఎంలో ప్రతి కరోనా రోగి ప్రాణాలు కాపాడడమే లక్ష్యంగా శ్రమిస్తున్నామని స్పష్టం చేశారు. ప్రైవేటు దవాఖానలు సైతం సేవలందించేందుకు ముందుకు రావడం శుభ పరిణామం అన్నారు. స్వచ్ఛంద సంస్థలు, వలంటీర్లు సైతం సహాయ సహకారాలు అందించాలని సూచించారు. రాష్ట్రంలో ఎన్నో సంస్థలు, సంఘాలు సీఎం కేసీఆర్ పిలుపునకు స్పందించి ఎంతో సహాయం చేస్తున్నాయని తెలిపారు. నిన్న, మొన్న మంత్రి కేటీఆర్ ఒక్క పిలుపునిస్తే

1.వరంగల్ కెఎంసిలో ఏర్పాటు చేసిన ఆస్పత్రిని పరిశీలించి అధికారులతో మాట్లాడుతున్న మంత్రి ఎర్రబెల్లి దయాకర్ రావు.

కరోనా కేసులు పెరగకుండా చర్యలు: సత్యవతి

కరోనా కేసులు పెరుగుతున్నా రాష్ట్రంలో మరణాలు పెరగకుండా.. సీఎం కేసీఆర్ అనేక చర్యలు చేపట్టారని గిరిజన, స్త్రీ, శిశు సంక్షేమ శాఖ మంత్రి సత్యవరి రాథోడ్ అన్నారు. మహబూబాబాద్ కలెక్టర్ కాన్ఫరెన్స్ హాల్‌లో కొవిడ్ రిలీఫ్ బాధితులకు నిర్మాన్ స్వచ్ఛంధ సంస్థ ప్రతినిధులతో కలిసి నిత్యావసర సరుకుల కిట్స్ ను మంత్రి పంపిణీ చేశారు. ఈ సందర్భంగా ఆమె మాట్లాడుతూ.. ప్రపంచ దేశాలను వణికిస్తున్న కరోనా వల్ల చిన్న, చిన్న ఇబ్బందులు వస్తుంటాయి. కానీ, వాటిని భూతద్దంలో చూపి ప్రతిపక్షాలు ప్రజల్లో అలజడి సృష్టిస్తున్నాయన్నారు. పార్టీ పరంగా 104 అంబులెన్సులు ఇచ్చి మరో సారి మానవత్వాన్ని చాటుకున్నారని పేర్కొన్నారు. నిర్మాన్ సంస్థ జిల్లాలో 450 మంది కొవిడ్ బాధితులకు కిట్స్ ఇచ్చినందుకు సంస్థ యాజమాన్యాన్ని అభినందించారు. కార్యక్రమంలో జెడ్పీ చైర్ పర్సన్ కుమారి ఆంగోత్ బిందు, స్థానిక అధికారులు, ప్రజా ప్రతినిధులు, పాల్గొన్నారు.

కరోనాతో జాగ్రత్తగా ఉండడమే మేలు

సమన్వయంతో ముందుకు వెళ్లాలి

అధికారులతో మంత్రి ఎర్రబెల్లి దయాకర్ రావు

వరంగల్,ఆగస్ట్4(ఆర్ఎన్ఎ): కరోనా వైరస్ కట్టడికి ప్రజలను భాగస్వాములను చేస్తూ సమన్వయంతో విస్తరించకుండా జాగ్రత్తలు తీసుకుందామని పంచాయితీరాజ్‌శాఖ మంత్రి ఎర్రబెల్లిదయాకర్‌రావు పిలుపునిచ్చారు. ఎన్నిజాగ్రత్తలు తీసుకున్నా కరోనా విస్తరణ ఆగడం లేదు. ఒక వైపు ప్రభుత్వం, మరో వైపు సీఎం కేసీఆర్, అధికారులు, డాక్టర్లు, పోలీసులు, ప్రజా ప్రతినిధులు అంతా కలిసికట్టుగా ప్రయత్నిస్తున్నా ఫలితానికి మించి కరోనా విస్తరిస్తోందని జాగ్రత్తగా ఉండడమే మందని అన్నారు.

పాలకుర్తి నియోజక వర్గంలో కరోనా పరిస్థితులు, అభివృద్ధి పనులపై ప్రజా ప్రతినిధులు, మండలపార్టీ నేతలతో కలిసి మంత్రి సమీక్ష నిర్వహించారు. ఈసందర్భంగా ఆయన మాట్లాడుతూ లాక్‌డౌన్ విధించడంతో ఆర్థిక భారాలను కూడా ఓర్చి ప్రభుత్వం అభివృద్ధి పనులను ఆపలేదు. రైతాంగానికి కూడా రైతుబంధు, కల్లాలు, రైతువేదికలు, రూ. 25వేల రుణాల మాఫీ వంటి చర్యలు తీసుకుంది. కరోనా బాధితుల కోసం పరీక్షలు, చికిత్సలు ,పౌష్టికాహారం అందిస్తున్నది. ఇంత చేసినా విస్తృతి ఇంకా పెరుగుతూనే వుంది. నగరాలకే పరిమితమైన వైరస్ ఇప్పుడు పట్టణాలు, ప్లలెలకు పాకిందన్నారు.

కరోనా వైరస్ విస్తరించకుండా ఇక సమన్వయంతో వెలగాలన్నారు. గ్రామస్థాయిలో కమిటీలను వేద్దాం, సర్పంచ్, ఎంపిటీసీ, రైతు సమన్వయ సమితి గ్రామాల పార్టీల ప్రతినిధులు, యూత్‌తో కలిపి కమిటీలను వేయాలన్నారు. ఆ కమిటీలు ఎప్పటికప్పుడు గ్రామాల్లో కరోనా పరిస్థితుతల మీద నిఘా పెట్టి ఆరా తీస్తూ,వైరస్ విస్తరణను కట్టడి చేయాలన్నారు. ప్రజలకు భరోసా ఇవ్వాలన్నారు. గ్రామాల్లో టాంటాం వేస్తూ అవగాహన పెంచాలని మంత్రి ఎర్రబెల్లి సూచించారు. తానే స్వయంగా మండల, గ్రామాల ప్రజా ప్రతినిధులతో టెలికాన్ఫరెన్స్ నిర్వహిస్తానని చెప్పారు.

అరుదైన కారును సొంతం చేసుకున్న రొనాల్డో

న్యూఢిల్లీ,ఆగస్ట్4(ఆర్ఎన్ఎ): పోర్చుగల్ ఫుట్‌బాల్ ప్లేయర్, జువెంటస్ స్టార్ క్రిస్టియానో రొనాల్డో ప్రపంచంలోనే అత్యంత విలువైన కారును కొనుగోలు చేశాడు. దాదాపు రూ. 75కోట్లతో(8.5 మిలియన్ యూరోలు) బుగాటీ లా వెచ్యూర్ నొయిర్ కారును దక్కించుకున్నాడు. దాన్ని తనకే బహుమతిగా ఇచ్చుకున్నాడు. కారుతో తాను దిగిన ఫొటోను రొనాల్డో ఇన్‌స్టాగ్రామ్‌లో పోస్ట్ చేశాడు. లా వెచ్యూర్ నొయిర్మో డల్‌లో బుగాటీ 10కార్లను మాత్రమే ప్రత్యేకంగా తయారు చేసింది. రొనాల్డో తనకు కావాల్సిన విధంగా ఈ కారును డిజైన్ ? చేయించుకున్నాడు. ఈ కారు గంటకు 380 కిలోమీటర్ల వేగంతో వెళ్లగలదు. అలాగే కేవలం 2.4 సెకన్లలోనే 60 కిలోమీటర్ల వేగాన్ని అందుకోలగదు.

చిన్ననీటి వనరులను ధ్వంసం చేసిన సమైక్యపాలకులు

–కెసిఆర్‌తోనే చెరువులకు మమర్దశ: మంత్రి శ్రీనివాస్ గౌడ్

మహబూబ్‌నగర్,ఆగస్ట్4(ఆర్ఎన్ఎ): సమైక్య పాలనలో చిన్ననీటి వనరులను పూర్తిగా నిర్వీర్యం చేశారని ఎక్సైజ్ శాఖ మంత్రి శ్రీనివాస్ గౌడ్ మండిపడ్డారు. తెలంగాణ ఏర్పాటైన తర్వాతే చెరువులకు పునర్‌వైభవం వచ్చిందని అన్నారు. మహబూబ్‌నగర్ పట్టణంలో రూ.1.70 కోట్లతో పాలకొండ చెరువు పునరుద్ధరణ పనులను ప్రారంభించారు. చెరువు కట్టలపై సైకిల్ కూడా వెళ్లలేని దుస్థితి ఉండేదని, ప్రస్తుతం మిషన్ కాకతీయ ద్వారా పనులు చేసిన తర్వాత కార్లు, లారీలు కూడా వెళ్తున్నాయని మంత్రి తెలిపారు.

ఒకప్పుడు చెరువులో నిండుగా నీళ్లు ఉండడంవల్ల అటు వ్యవసాయంతోపాటు చేపలు పెంపకం కూడా ఉండేదన్నారు. ప్రస్తుతం చెరువులకు పున్వైభవం రావడం ద్వారా గ్రామాలు కొత్త రూపు సంతరించు కుంటున్నాయని తెలిపారు. ప్రాజెక్టుల ద్వారా నీళ్లు అందిస్తుండటంతో బొంబాయి, దుబాయ్ వలసలు తగ్గిపోతున్నాయన్నారు. త్వరలో మహబూబ్ నగర్ జిల్లాకు పెద్ద పరిశ్రమ రాబోతుందని వెల్లడించారు.

వ్యవసాయాన్ని లాభసాటిగా మార్చిన కెసిఆర్

నారాయణపేట జిల్లాలోని ఊట్కూర్‌లో రైతు వేదిక నిర్మాణ పనులకు ఎమ్మెల్యే చిట్టెం రామ్మోహన్ రెడ్డి భూమి పూజ చేశారు. ఈ సందర్భంగా ఎమ్మెల్యే మాట్లాడుతూ.. వ్యవసాయ రంగాన్ని లాభదాయకంగా మార్చిన ఘనత సీఎం కేసీఆర్‌కే దక్కుతుందన్నారు. భగవంతుని కరుణతో ఈ ఏడాది వర్షాలు సమృద్ధిగా కురిసి చెరువులు, కుంటలు జలకళను సంతరించుకున్నాయన్నారు. రైతులు సాగునీటిని సద్వినియోగం చేసుకొని వ్యవసాయంలో ముందడుగు వేయాలని సూచించారు. రైతులకు అవసరమైన అన్ని రకాల ఎరువులను, విత్తనాలను ప్రభుత్వం అందుబాటులో ఉంచిందని తెలిపారు.

హెచ్‌డీఎఫ్‌సీమేనేజింగ్ డైరెక్టర్, సీఈవోగా శశిధర్ జగదీషన్

ముంబై,ఆగస్ట్4(ఆర్ఎన్ఎ): దేశీయ అతిపెద్ద ప్రైవేట్ బ్యాంక్ హెచ్‌డీఎఫ్‌సీ కొత్త మేనేజింగ్ డైరెక్టర్, సీఈవోగా శశిధర్ జగదీషన్(55) నియమితులయ్యారు. జగదీషన్ నియామకాన్ని రిజర్వ్ బ్యాంక్ ఆఫ్ ఇండియా ఆమోదించింది. అక్టోబర్ 27 నుంచి మూడేళ్ల పాటు ఆయన పదవిలో ఉంటారు. 1996లో బ్యాంకులో చేరిన జగదీషన్ ఫైనాన్స్, హ్యూమన్ రిసోర్సెస్, తదితర విభాగాలకు అధిపతిగా పనిచేశారు.

ప్రస్తుత ఎండీ ఆదిత్య పూరి స్థానంలో శశిధర్ బాధ్యతలు స్వీకరించనున్నారు. ఈ ఏడాది అక్టోబర్ 26తో ఆదిత్య పదవీకాలం ముగుస్తుంది. నూతన సీఈవో, ఎండీగా శశిధర్ నియామకాన్ని ఆమోదించడానికి బ్యాంకు బోర్డు డైరెక్టర్ల సమావేశం నిర్ణీత సమయంలో సమావేశమవుతుందని, ఆర్‌బీఐ నిర్ణయాన్ని స్టాక్ ఎక్స్ఛేంజీలకు హెచ్‌డీఎఫ్‌సీ బ్యాంకు సమాచారమిచ్చింది. ఆర్‌బీఐ ఆమోదం కోసం షార్ట్‌లిస్ట్ చేసిన ముగ్గురు అభ్యర్థులలో జగదీషన్ ఒకరు. తదుపరి సీఈవో ఎంపిక కోసం బ్యాంకు బోర్డు సెలక?షన్ కమిటీని ఏర్పాటు చేసిన విషయం తెలిసిందే.

భారీ వర్షాలతో ముంబై అతలాకుతలం

పలుచోట్ల విరిగిపడ్డ కొండచరియలు

ముంబై,ఆగస్ట్4(ఆర్ఎన్ఎ): దేశ ఆర్థిక రాజధాని ముంబైలో భారీ వర్షాలు కురుస్తున్నాయి. ముంబైతో పాటు తూర్పు కొంకణ్, థానే జిల్లాల్లో కూడా వానలు పడుతున్నాయి. భారీ వర్షాలు కారణంగా భారత వాతావరణ శాఖ రెడ్ అలర్ట్ జారీ చేసింది. రానున్న 48 గంటల్లో అతి భారీ వర్షాలు కురిసే అవకాశం ఉందని పేర్కొంది. సోమవారం రాత్రి ఎడతెరిపి లేని వర్షం కురవడంతో ముంబైలోని పలుచోట్ల కొండచరియలు విరిగిపడ్డాయి. లోతట్టు ప్రాంతాల్లో వరద నీరు నిలిచి చెరువులను తలపిస్తున్నాయి. మహారాష్ట్రలో కురుస్తున్న భారీ వర్షాలకు కాండివాలి సమీపంలోని వెస్టర్న్ ఎక్స్‌ప్రెస్ హైవే కొండచరియలు విరిగిపడ్డాయి. దీంతో భారీగా ట్రాఫిక్ జామ్ అయ్యింది. పలు వాహనాలు దెబ్బతిన్నాయి. రానున్న రెండు రోజులు భారీ వర్షాలు కురిసే అవకాశం ఉందని వాతావరణశాఖ హెచ్చరించింది. అలాగే గత 12 గంటల నుంచి నగరంలో భారీ వర్షాలు కురుస్తున్నాయి. కొండచరియలు విరిగిపడడంతో హైవేకు ఒక వైపు ట్రాఫిక్‌కు అంతరాయం కలిగింది. పెద్దపెద్ద బండరాళ్లు రోడ్డుపైకి వచ్చాయి. అదే సమయంలో అటు వైపు రాగా దెబ్బతినగా, ఎవరికీ ఏం కాలేదు. అధికారులు, పోలీసు సిబ్బంది ఘటనా స్థలానికి చేరుకుని శిథిలాలను తొలగించే ప్రయత్నాలు చేస్తున్నారు. వర్షాలు కూడా పలు చోట్ల నీట మునిగిపోవడంతో పలుచోట్ల అధికారులు ట్రాఫిక్ మళ్లించారు. గత పది గంటల్లో 230 మిల్లీ మీటర్లకుపైగా వర్షాపాతం నమోదైందని అధికారులు పేర్కొన్నారు.

ముగ్గురు ఉద్యోగుల సస్పెన్షన్

వరంగల్,ఆగస్ట్3(ఆర్ఎన్ఎ): వరంగల్ ఉమ్మడి జిల్లాలో ముగ్గురు జిల్లా పరిషత్ ఉద్యోగులు సస్పెన్షన్‌కు గురయ్యారు. ముగ్గురు ఉద్యోగులను సస్పెండ్ చేస్తూ జడ్పీ సీఈవో ప్రసన్న రాణి ఉత్తర్వులు జారీ చేశారు. సస్పెండ్ అయిన వారిలో సూపరింటెండెంట్ శ్రీనివాసరెడ్డి, సీనియర్ అసిస్టెంట్ అంజాద్ బాషా, జూనియర్ అసిస్టెంట్ వినీత్‌లు ఉన్నారు. జిల్లాల విభజన సమయంలో అవినీతి, అక్రమాలకు పాల్పడ్డారని రుజువయ్యాయి. ఉన్నతాధికారులు అవినీతి ఉద్యోగులపై సస్పెన్షన్ వేటు వేశారు. ఉమ్మడి వరంగల్ జడ్పీ కార్యాలయంలో పనిచేస్తున్న సమయంలోనే వీరు అక్రమాలకు పాల్పడినట్టు గుర్తించారు.

ప్రసిద్ధ కవి "పాటవెలదుల' సృష్టికర్త
డా॥ వడ్డెపల్లి కృష్ణ
మరియు
నేటినిజం దినపత్రిక
సంయుక్త ఆధ్వర్యంలో

ప్రతినెలా ఉత్తమ "పాట వెలదుల"కు

ప్రతినెలా ఉత్తమ పాట వెలుదల్ని రచించిన రచయితలకు
ప్రథమ బహుమతి1,116/-,
ద్వితీయ బహుమతి750/-,
తృతీయ బహుమతి 500/-లతో పాటు
ప్రశంసాపత్రం అందజేయబడును.

'పాట తవెలదుల'లక్షణం: ప్రతిపాదంలో 4 పాదాల్లోనూ 5 సూర్యగణాలు హంస పంచకం ఉండాలి.

అంటే "ఆటవెలది"లో 2వ, 4వ పాదంలో పాటించే హంస పంచకాన్ని అన్నిపాదాల్లో పాటించాలి.

5 సూర్యగణాల మాత్రలనిడివి15 మాత్రలు.
మాత్రాగణనం 'పాట' లక్షణం.

హంస పంచకం 'ఆటవెలది'లక్షణం.

ఈ వినూత్న పద్య ప్రయోగానికి "పాటవెలది" అని పేరుపెట్టనైనది.

'పాట వెలది' పద్య ఉదాహరణకు:

"పల్లెలందు వీచు పైరగాలి
పట్నమందు లేచు పాడుగాలి
ప్రియముగాను మనిషి పీల్చుగాలి
కలుషితమ్ము ఆమె కర్మగాలి"

ఇలా కనీసం 5 పద్యాల్ని రచించి 'నేటినిజం' పత్రికకు ప్రతినెలా **20వ తేదీలోగా** పంపించాలి. ప్రతినెల నెలాఖరులో ఫలితాల్ని ప్రకటించి రచయితలకు బహుమతుల్ని నేటినిజం వేదికగా

E-mail : netinizam2020@gmail.com

కరోనాకు మరో రాజకీయ నేత బలి

చికిత్స పొందుతూ మాజీ ఎమ్మెల్యే సున్నం రాజయ్య మృతి

భద్రాద్రి కొత్తగూడెం,ఆగస్ట్4(ఆర్ఎన్ఎ): కరోనాకు మరో రాజకీయ నేత బలయ్యారు. వైద్యం అందినా ప్రాణాలు మాత్రం దక్కలేదు. భద్రాచలం మాజీ ఎమ్మెల్యే సున్నం రాజయ్య (59) కరోనా వైరస్ సోకి మృతి చెందారు. కొద్ది రోజులుగా అనారోగ్యంతో బాధపడుతున్న రాజయ్యకు కుటుంబీకులు కరోనా పరీక్షలు చేయించారు. ఫలితాల్లో పాజిటివ్‌గా రావడంతో విజయవాడ దవాఖానకు తరలించగా, అక్కడే కన్నుమూశారు. ఉమ్మడి ఖమ్మం జిల్లా భద్రాచలం నియోజకవర్గం నుంచి 1999, 2004, 2014లో మూడుసార్లు ఆయన సీపీఎం తరఫున ఎమ్మెల్యేగా ఎన్నికయ్యారు. రాష్ట్ర విభజన తర్వాత ఏపీలోని తన సొంత గ్రామంలోనే ఉంటున్నారు. సున్నం రాజయ్య ఎమ్మెల్యేగా ఎన్నికైన తర్వాత కూడా చాలా సాధారణమైన జీవితాన్ని గడిపారు.. అసెంబ్లీకి ఆటోలో, బస్సులో వెళ్లిన ఏకైక ఎమ్మెల్యే ఆయన. అసెంబ్లీకి మాత్రమే కాదు. మూడుసార్లు ఎమ్మెల్యేగా గెలిచినా బస్సులో తిరిగిన సాదాసీదా మనిషి. గత 10 రోజులుగా జ్వరంతో బాధపడుతుండగా స్వగ్రామమైన సున్నంవారిగూడెంలో వైద్య చికిత్స పొందిన ఆయన.. అనారోగ్య సమస్యలతో బాధపడ్డారు. అయితే.. ఇంతకు ముందు నిర్వహించిన కరోనా టెస్ట్‌లో నెగటివ్ వచ్చినా సోమవారం భద్రాచలంలో మరోసారి కరోనా పరీక్షలు చేయగా పాజిటివ్‌గా నిర్ధారణ అయ్యింది. దీంతో విజయవాడకు తరలించి చికిత్స అందిస్తుండగా కన్నుమూశారు. భద్రాచలం నియోజకవర్గం నుంచి సీపీఎం తరఫున మూడుసార్లు గెలిచిన ఆయన.. అసెంబ్లీ ఎన్నికల్లో సీపీఎం అభ్యర్థిగా రంపచోడవరం అసెంబ్లీ స్థానం నుంచి పోటీ చేసి ఓడిపోయారు.

సిఎం కెసిఆర్ ప్రగాఢ సంతాపం

మాజీ ఎమ్మెల్యే, సీపీఎం సీనియర్ నాయకుడు సున్నం రాజయ్య మరణం పట్ల ముఖ్యమంత్రి కె.చంద్రశేఖర్ రావు సంతాపం వ్యక్తం చేశారు. ప్రజా సమస్యల పరిష్కారం కోసం తన జీవితాంతం కృషి చేశారన్నారు. అత్యంత నిరాడంబర రాజకీయ నాయకుడిగా ప్రజల హృదయాల్లో నిలిచి పోతారని తెలిపారు. ఆయన కుటుంబ సభ్యులకు సీఎం కేసీఆర్ ప్రగాఢ సానుభూతిని తెలియజేశారు.

సంతాపం తెలిపిన మంత్రి ఇంద్ర

మాజీ ఎమ్మెల్యే సున్నం రాజయ్య మృతి పట్ల అటవీ, పర్యావరణ, న్యాయ, దేవాదాయ శాఖ మంత్రి అల్లోల ఇంద్రకరణ్ రెడ్డి సంతాపం తెలిపారు. రాజయ్య కుటుంబ సభ్యులకు ప్రగాఢ సానుభూతిని తెలిపారు. నిత్యం జనం మధ్య ఉంటూ ప్రజల సమస్య పరిష్కారంలో ముందుండే వారన్నారు. తన నియోజకవర్గంలో ఎక్కడ ఏ సమస్య వచ్చినా ప్రజలకు అందుబాటులో ఉంటూ పరిష్కరించే ప్రయత్నం చేసేవారన్నారు. అతిసామాన్య జీవితం గడిపిన గొప్ప వ్యక్తి అని రాజయ్య సేవలను కొనియాడారు.

గిరిజన సమస్యలపై రాజీలేని పోరాటం

మూడు పర్యాయాలు భద్రాచలం ఎమ్మెల్యేగా ప్రాతినిధ్యం వహించిన సున్నం రాజయ్య మృతి చెందడం పట్ల రాష్ట్ర ప్రణాళికా సంఘం వైస్ చైర్మన్ బోయినపల్లి వినోద్ కుమార్ సంతాపం వ్యక్తం చేశారు. గిరిజన సమస్యలపై రాజీ లేని పోరాటం సాగించారని, సున్నం రాజయ్య మృతి తీరని లోటు అని వినోద్ కుమార్ అన్నారు. వారి కుటుంబ సభ్యులకు ప్రగాఢ సానుభూతిని తెలిపారు.

తీవ్ర దుఃఖాన్ని కలిగించిన మరణవార్త

మాజీ ఎమ్మెల్యే సున్నం రాజయ్యను తాను ఎంతగానో గౌరవిస్తాని.. అలాంటి వ్యక్తి మరణం తనకు తీవ్ర దుఃఖాన్ని కలిగించిందని మంత్రి హరీష్‌రావు ట్విట్టర్ వేదికగా పేర్కొన్నారు. 'నేను అత్యంత గౌరవించే, సున్నం రాజయ్య గారి మరణం తీవ్ర దుఃఖాన్ని కలిగించింది. పేద ప్రజలు, ఆదివాసీలు, గిరిజనులు, దళితుల గొంతుగా జీవితాంతం వారి సమస్యల పరిష్కారం కోసమే బతికిన అసామాన్యుడు. ప్రజాస్వామ్య వ్యవస్థ పట్ల, రాజకీయాల పట్ల జన సామాన్యంలో విశ్వాసం కలిగించిన ఆదర్శ నాయకుడు' అని హరీష్‌రావు కొనియాడారు.

ఖమ్మం పట్టణంలో నత్తనడకన అభివృద్ధి పనులు

పరిశీలించి అసంతృప్తిని వ్యక్తం చేసిన మంత్రి పువ్వాడ

సకాలంలో పూర్తి చేయాలని అధికారులకు ఆదేశం

ఖమ్మం,ఆగస్ట్4(ఆర్ఎన్ఎ):పట్టణంలో జరుగుతున్న వివిధ పనుల ఆలస్యం పట్ల మంత్రి పువ్వాడ అజయ్ కుమార్ అసంతృప్తి వ్యక్తం చేశారు. పనుల్లో అలసత్వం ప్రదర్శిస్తే తగు చర్యలకు బాధ్యులు కావాల్సి వస్తుందని సున్నితంగా హెచ్చరించారు. కొనసాగుతున్న ఆయా పనులపై ఆయా కాంట్రాక్టర్లు, సంబంధిత అధికారుల నుంచి పనుల నివేదికను కోరాలని సూచించారు. ఖమ్మం మున్సిపల్ కార్పొరేషన్ పరిధిలో మంత్రి పువ్వాడ అజయ్ కుమార్ విస్తృతంగా పర్యటించారు. కొనసాగుతున్న పలు అభివృద్ధి పనులపై మున్సిపల్ కమిషనర్‌ను వివరాలు అడిగి తెలుసుకున్నారు. పనులు సకాలంలో పూర్తి చేయకపోతే చర్యలు తీసుకోవాలన్నారు. అనంతరం ఖమ్మం నగరంలోని ఎన్ఎస్పీ క్యాంప్ లోని వెజ్ అండ్ నాన్ వెజ్ మార్కెట్ ప్రాంగణాన్ని పరిశీలించారు. పనులు ఆగస్ట్ 15 నాటికల్లా పూర్తి చేయాలని మున్సిపల్ కమిషనర్ అనురాగ్ జయంతిని ఆదేశించారు. గట్టయ్య సెంటర్‌లో నిర్మిస్తున్న మున్సిపల్ కార్పొరేషన్ భవనాన్ని సందర్శించారు. పనుల జాప్యంపై అసంతృప్తి వ్యక్తం చేశారు. ఎట్టి పరిస్థితుల్లో దసరార నాటికి పూర్తి చేసి వాడుకలోకి తీసుకురావాలని మున్సిపల్ కమిషనర్ ను ఆదేశించారు. అలాగే నగరంలోని ఖానాపురం చెరువును మంత్రి పువ్వాడ పరిశీలించారు.నగరంలో భాగంగా ఉన్న ఈ చెరువును అభివృద్ధి చేస్తే చుట్టుపక్కల ఉన్న డివిజన్ ప్రజలకు ఆహ్లాదకరమైన వాతావరణంతో పాటు, వాకింగ్, యోగా, చిన్నపిల్లలు ఆడుకోవడానికి పార్క్ లా ఉపయోగపడుతుందన్నారు. బల్లెపల్లి 3వ డివిజన్లలో గ్రేవీ యార్డును సందర్శించారు. వైకుంఠధామంలో చేపట్టిన పనులను పరిశీలించారు. మొత్తం మొక్కలు నాటాలన్నారు. వైకుంఠధామం వరకు సీసీ రోడ్ ను ఏర్పాటు చేయాలన్నారు. అదే విధంగా లోపల భౌతికాయన్ని మోయకుండా వాహనం వెళ్లే విధంగా సీసీ రోడ్ ఏర్పాటు చేయాలని మంత్రి ఆదేశించారు.

వికారాబాద్ జిల్లా పరిగి నియోజకవర్గం గడ్సింగాపూర్‌లో రైతువేదిక నిర్మాణానికి శంకుస్థాపన చేసిన రైతుబంధు రాష్ట్ర అధ్యక్షుడు పల్లా రాజేశ్వర్ రెడ్డి.

నియంత్రిత సాగుతో లాభాలు మెండు: పల్లా

వికారాబాద్,ఆగస్ట్4(ఆర్ఎన్ఎ): నియంత్రిత సాగుతో అధిక లాభాలు పొందాలని రాష్ట్ర రైతుబంధు సమితి అధ్యక్షుడు పల్లా రాజేశ్వర్ రెడ్డి రైతులకు సూచించారు. రైతు సంక్షేమం సీఎం కేసీఆర్ ఎన్నో పథకాలు ప్రవేశ పెట్టి అమలు చేస్తున్నారని తెలిపారు. జిల్లాలోని పరిగి నియోజకవర్గంలో పల్లా రాజేశ్వర్ రెడ్డి పర్యటించారు. పరిగి మండలం గడ్సింగాపూర్ లో రైతు వేదిక నిర్మాణానికి శంకుస్థాపన చేసిన ఆయన అనంతరం నియంత్రిత పంటల సాగు విధానానికి పంటల వివరాల నమోదును వ్యవసాయాధికారులను అడిగి తెలుసుకున్నారు. వగడ్సింగాపూర్, సాలివ్వలబాట తండాలో పంటలను పరిశీలించి పంటల సాగుకు సంబంధించి పలువురు రైతులతో మాట్లాడారు. కార్యక్రమంలో పరిగి ఎమ్మెల్యే మహేశ్ రెడ్డి, ప్రజా ప్రతినిధులు, అధికారులు పాల్గొన్నారు.

అందరూ ధైర్యంగా ఉండాలి

వృద్ధులకు ఆరోగ్య కిట్స్ పంపిణీ చేసిన ఎస్పీ రాహుల్ హెగ్డే

వేములవాడ, ఆగష్టు 4 (నేటినిజం ప్రతినిధి):జిల్లా తంగాలపల్లి మండలంలోని పద్మానగర్ వద్ద గల శ్రీనివాస్ చారిటబుల్ ట్రస్ట్ లింగిశెట్టి విశ్వనాథం స్మారక వృద్ధాశ్రమ లో ఉన్న వృద్ధులకి మంగళవారం ఆరోగ్య కిట్స్ ల ను జిల్లా ఎస్పీ రాహుల్ హెగ్డే అందజేశారు. ఈ సందర్భంగా జిల్లా ఎస్పీ రాహుల్ హెగ్డే వృద్ధుల తో మాట్లాడుతూ రోజు రోజుకు పెరిగిపోతున్న కరోనా వైరస్ వ్యాప్తి నేపథ్యంలో అందరూ జాగ్రత్తగా ఉండలని చెప్పారు. కరోనా బారిన పడకుండా ట్రస్ట్ లో ఉన్న వారందరికీ ఆరోగ్య కిట్స్ ఫేస్ మాస్క్, విటమిన్-సి టాబ్లెట్స్, శానిటైసర్ లను అదజేశారు. బయట నుండి వచ్చే వారితో జాగ్రత్తగా ఉండాలని భౌతిక దూరం పాటించాలని చెప్పారు. మరేదైనా అవసరాలకు బయటకి వెళ్లి వచ్చిన వెంటనే లోనికి వెళ్లకుండా చేతులు కాళ్లు శుభ్రం చేసుకున్న తర్వాతే ఇంట్లోకి వెళ్లానని చెప్పారు. అందరూ ధైర్యంగా ఉండాలని ఎస్పీ చెప్పారు ఈ కార్యక్రమంలో టౌన్ డిస్పీ చంద్రశేఖర్, సి.ఐ సర్వర్ ఎస్.ఐ లు అభిలాష్ ,లక్ష్మారెడ్డి పాల్గొన్నారు.

తల్లి పాలతోనే సంపూర్ణ ఆరోగ్యం

ఐసిడిఎస్ సూపర్వైజర్ అరుణ

వేములవాడ, ఆగష్టు 4 (నేటినిజం ప్రతినిధి): తల్లి పాలతోనే పిల్లలకు సంపూర్ణ ఆరోగ్యం లభిస్తుందని ఐసిడిఎస్ సూపర్వైజర్

అరుణ అన్నారు, చందుర్తి మండలం మర్రి గడ్డ గ్రామంలో తల్లిపాల వారోత్సవాలలో భాగంగా ఒకటవ అంగన్వాడీ కేంద్రంలో తల్లిపాల ప్రాముఖ్యత పై మంగళవారం గృహ సందర్శన కార్యక్రమాన్ని ఏర్పాటు చేసి తల్లి పాల యొక్క ప్రాముఖ్యతను గర్భిణీలకు బాలింతలకు వివరించారు, పుట్టిన బిడ్డకు ముర్రుపాలు పట్టిస్తే ఆరోగ్యవంతంగా ఉంటారన్నారు, చందుర్తి మండలంలో అన్ని అంగన్వాడీ కేంద్రాల్లో తల్లిపాల వారోత్సవాల కార్యక్రమాలను నిర్వహిస్తున్నట్లు సూపర్వైజర్ అరుణ తెలిపారు, ఈ కార్యక్రమంలో పోషణ అభియాన్ కోఆర్డినేటర్ రాజ్ కుమార్, అంగన్వాడి ఉపాధ్యాయురాలు విజయ, గర్భిణీలు, బాలింతలు పాల్గొన్నారు

వాట్సాప్ నుంచి పేమెంట్ సౌకర్యం

న్యూఢిల్లీ,ఆగస్ట్4(ఆర్ఎన్ఎ): ప్రపంచవ్యాప్తంగా సమాచారం కోసం అధికంగా ఉపయోగించే సోషల్ మీడియా యాప్‌లలో వాట్సాప్ ఒకటి. ఇది తన యూజర్ల కోసం ఎప్పటికప్పుడు కొత్త కొత్త అప్‌డేట్స్ తీసుకువస్తోంది. ఇప్పటికే మెసేజ్, వాయిస్ కాల్స్, వీడియో కాల్స్‌తో అందరినీ ఆకట్టుకుంటుండగా, యూజర్లకు మరో శుభవార్త చెప్పింది. ఈ యాప్ ద్వారా త్వరలో డబ్బులు ట్రాన్స్‌ఫర్ చేసుకోవచ్చు. గూగుల్ పే, పేటీఎం, ఫోన్‌పే మాదిరిగా యూనిఫైడ్ పేమెంట్ ఇంటర్ఫేస్ (యూపీఐ) సేవలు అందించనుంది. త్వరలోనే ఈ సేవలను అందుబాటులోకి తీసుకురానున్నట్లు సంస్థ ప్రకటించింది. అంతేకాదు ఆర్బీఐ డేటా లోకలైజేషన్ పేమెంట్స్ నిబంధనలను అనుగుణంగా ఈ సర్వీసులు ఉంటాయని, దీనికి ఎన్‌పీసీఐ కూడా సుముఖంగా ఉందని పేర్కొంది. పేమెంట్ సర్వీసులను అందించడానికి ఆర్‌బీఐ నిబంధనలకు అనుగుణంగా ఉండేలా చూసేందుకు ఏడాది కాలంగా తమ బృందం కృషి చేస్తోందని వాట్సాప్ తెలిపింది.

తెలంగాణలో కొత్తగా 1286 కరోనా కేసులు

హైదరాబాద్,ఆగస్ట్4(ఆర్ఎన్ఎ): తెలంగాణలో గడిచిన 24గంటల్లో కొత్తగా 1286 కరోనా కేసులు నమోదయ్యాయి. రాష్ట్రంలో మరణాల సంఖ్య 563కు పెరిగింది. 13,787 శాంపిల్స్ పరిశీలించగా.. కొత్తగా 1286 కరోనా కేసులు నమోదైనట్లు రాష్ట్ర వైద్యారోగ్యశాఖ మంగళవారం విడుదల చేసిన హెల్త్ బులెటిన్‌లో పేర్కొంది. దీంతో రాష్ట్రంలో మొత్తం కరోనా పాజిటివ్ కేసుల సంఖ్య 68,946కు చేరింది. కాగా కరోనా నుంచి కొత్తగా 1066 మంది కోలుకోగా.. ఇప్పటివరకు కరోనా నుంచి పూర్తిగా కోలుకున్నవారి సంఖ్య 49,675గా ఉంది. గత 24 గంటల్లో 12 మంది కరోనాతో మృతి చెందగా.. రాష్ట్రంలో మరణాల సంఖ్య 563కు పెరిగింది. ప్రస్తుతం రాష్ట్రంలో 18,708 యాక్టివ్ కేసులు ఉన్నాయి. జీహెచ్ఎంసీ పరిధిలో 391, రంగారెడ్డిలో 121 కరీంనగర్‌లో 101, మేడ్చల్‌లో 72 కరోనా పాజిటివ్ కేసులు నమోదైనట్లు ఆరోగ్యశాఖ పేర్కొంది. కరోనా రికవరీ రేటులో జాతీయ స్థాయి(65శాతం)తో పోలిస్తే తెలంగాణలో 72శాతంతో మెరుగ్గా ఉన్నట్లు అధికారులు పేర్కొన్నారు. కాగా రాష్ట్రంలో 84 శాతం హోంఐసోలేషన్‌లో ఉంటూ చికిత్స తీసుకుంటుండగా.. 11,935 మంది వివిద ఐసోలేషన్ కేంద్రాలు, ఆసుపత్రుల్లో ఉంటూ చికిత్స పొందుతున్నారు.

వంగపండు మృతి తీరని లోటు: ఎర్రబెల్లి

హైదరాబాద్,ఆగస్ట్4(ఆర్ఎన్ఎ): ప్రజా ఉద్యమాల నిర్మాణంలో కీలకంగా పనిచేసిన వ్యక్తి ప్రజా గాయకుడు వంగపండు ప్రసాదరావు అని పంచాయితీరాజ్‌శాఖ మంత్రి ఎర్రబెల్లి దయాకర్‌రావు పేర్కొన్నారు. ఆయన మృతికి ఎర్రబెల్లి తీవ్రసంతాపం వ్యక్తం చేశారు. ఈసందర్భంగా ఆయన మాట్లాడుతూ ఏంపిల్లడో ఎల్దామొస్తవా.... అంటూ ప్రజలను చైతన్య పరిచిన ప్రజల పాట వంగపండు అన్నారు. ఎల్దామొస్తవా అంటూ తానే కానరాని లోకాలకు వెళ్లిపోయాడని విచారం వ్యక్తం చేశారు. ఉత్తరాంధ్రకు చెందినవాడైనా తెలంగాణకు మద్దతు పలికిన వంగపండును తెలంగాణ ప్రజలు మర్చిపోరని అన్నారు. విప్లవోద్యమమైనా, ప్రజల పాటైనా తాను నమ్మిన సిద్దాంతాలకు చివరి వరకూ కట్టుబడిన వ్యక్తి వంగపండు అని చెప్పారు. వంగపండు ఆత్మకు శాంతి కలగాలని, వారి కుటుంబ సభ్యులకు మనోధైర్యం కలగాలని ప్రార్థించారు.

కన్నతల్లిని రోడ్డున పడేసిన కుమారులు

హైదరాబాద్,ఆగస్ట్4(ఆర్ఎన్ఎ): అంబర్‌పేట, గోల్నాకలో దారుణం జరిగింది. పక్షవాతంతో బాధపడుతున్న కన్నతల్లి కమలమ్మ (77)ను ముగ్గురు కొడుకులు నడి రోడ్డుపై వదిలేశారు. కొద్ది రోజుల క్రితం కమలమ్మ భర్త చనిపోయాడు. అప్పటి నుంచి ఆమె కొడుకులవద్దే ఉంటోంది. భర్త పేరున ఉన్న ఆస్తిని కొడుకులు రాయించుకున్నారు. తర్వాత ఆమెను వదిలేశారు. దీంతో స్థానికులు పోలీసులకు ఫిర్యాదు చేశారు. ఆస్తి మొత్తం తీసుకుని తల్లిని నడిరోడ్డుపై వదిలేయడం సరికాదని స్థానికులు ఆగ్రహం వ్యక్తం చేశారు. పోలీసులు వచ్చి కమలమ్మ కొడుకులను సర్దిచెప్పే ప్రయత్నం చేసారు.

సామూహిక వ్యాప్తికి చేరుకున్న కరోనా

కరోనా బారిన పడి కోలుకున్న పోలీసులు

నల్లగొండ,ఆగస్ట్4(ఆర్ఎన్ఎ): కరోనా వైరస్ సామూహిక వ్యాప్తికి చేరుకున్న నేపథ్యంలో పోలీస్ అధికారులు, గ్రామీణ ప్రాంత ప్రజల్లో కొవిడ్ – 19పై మరింత అవగాహన కల్పించేలా పోలీస్ శాఖ ఆధ్వర్యంలో కృషి చేస్తున్నామని జిల్లా ఎస్పీ ఏవీ రంగనాథ్ చెప్పారు. ప్రజల్లో మరితం జాగరూకత అవసరమని ఆయన మెచ్చరించారు. తగు జాగ్రత్తలు తీసుకుంటేను అది దరికి చేరదన్నారు. అదనపు ఎస్పీ నర్మద నేతృత్వంలో జిల్లా పోలీసు కార్యాలయంలో కరోనా బారిన పడి కోలుకుని తిరిగి విధుల్లో చేరిన పోలీస్ అధికారులు, సిబ్బందితో ఏర్పాటు చేసిన సమావేశంలో ఆయన మాట్లాడుతూ.. కరోనా సోకిన వారు ఎవరూ భయపడవద్దని చెప్పారు. కరోనా పాజిటివ్ వచ్చిన వారు వైద్యుల సూచనలు పాటించాలని సూచించారు. ఈ విపత్కర పరిస్థితిలో సమాజం మొత్తం ఒకటిగా ఉండాల్సిన సమయమన్నారు. కరోనా వైరస్ సామూహిక వ్యాప్తి దశకు చేరుకున్న నేపథ్యంలో గ్రామీణ ప్రాంత ప్రజలకు అవగాహన కల్పించేలా పోలీస్ అధికారులు స్థానిక సర్పంచులతో కలిసి కృషి చేయాలన్నారు. తద్వారా మరింత నష్టం జరగకుండా ప్రజలను రక్షించాలని ఆయన సూచించారు. రాబోయే రెండు, మూడు నెలలు పోలీస్ సిబ్బంది, ప్రజలు మరింత అప్రమత్తంగా ఉండాలన్నారు. కార్యక్రమంలో ఏఆర్ డీఎస్పీ సురేష్ కుమార్, పోలీస్ అధికారుల సంక్షేమ సంఘం జిల్లా అధ్యక్షుడు జయరాజ్, డీపీవో సూపరింటెండెంట్ అతిఖుర్ రెహమాన్, ట్రాఫిక్ సీఐ అనిల్ కుమార్, కరోనాను జయించిన పోలీస్ అధికారులు పాల్గొన్నారు.

మహబూబాబాద్ కలెక్టర్ కాన్ఫరెన్స్ హాల్‌లో కొవిడ్ రిలీఫ్ బాధితులకు నిర్మాన్ స్వచ్ఛంధ సంస్థ ప్రతినిధులతో కలిసి నిత్యావసర సరుకుల కిట్స్‌నుపంపిణీ చేసిన మంత్రి సత్యవతి రాథోడ్

కరోనా మరణాల కన్నా..రికవరీ రేటే ఎక్కువ : మంత్రి సత్యవతి రాథోడ్

మహబూబాబాద్, ఆగష్టు 4 : కరోనా కేసులు పెరుగుతున్నా రాష్ట్రంలో మరణాలు పెరగకుండా.. సీఎం కేసీఆర్ అనేక చర్యలు చేపట్టారని గిరిజన, స్త్రీ, శిశు సంక్షేమ శాఖ మంత్రి సత్యవరి రాథోడ్ అన్నారు. మహబూబాబాద్ కలెక్టర్ కాన్ఫరెన్స్ హాల్ లో కొవిడ్ రిలీఫ్ బాధితులకు నిర్మాన్ స్వచ్ఛంధ సంస్థ ప్రతినిధులతో కలిసి నిత్యావసర సరుకుల కిట్స్ ను మంత్రి పంపిణీ చేశారు. ఈ సందర్భంగా ఆమె మాట్లాడుతూ.. ప్రపంచ దేశాలను వణికిస్తున్న కరోనా వల్ల చిన్న, చిన్న ఇబ్బందులు వస్తుంటాయి. కానీ, వాటిని భూతద్దంలో చూపి ప్రతిపక్షాలు ప్రజల్లో అలజడి సృష్టిస్తున్నాయి.రాష్ట్రంలో ఎన్నో సంస్థలు, సంఘాలు సీఎం కేసీఆర్ పిలుపునకు స్పందించి ఎంతో సహాయం చేస్తున్నాయని తెలిపారు. నిన్న, మొన్న మంత్రి కేటీఆర్ ఒక్క పిలుపునిస్తే పార్టీ పరంగా 104 అంబులెన్సులు ఇచ్చి మరో సారి మానవత్వాన్ని చాటుకున్నారని పేర్కొన్నారు. నిర్మాన్ సంస్థ జిల్లాలో 450 మంది కొవిడ్ బాధితులకు కిట్స్ ఇచ్చినందుకు సంస్థ యాజమాన్యాన్ని అభినందించారు. కార్యక్రమంలో జెడ్పీ చైర్ పర్సన్ కుమారి ఆంగోత్ బిందు, స్థానిక అధికారులు, ప్రజా ప్రతినిధులు, పాల్గొన్నారు.

ట్రాక్టర్‌తో తొక్కించి మహిళ హత్య

పోలీసుల అదుపులో నిందితుడు శ్రీనివాసరెడ్డి

గుంటూరు,ఆగస్ట్4(ఆర్ఎన్ఎ): అప్పు చెల్లించలేదని గిరిజన మహిళను ట్రాక్టర్‌తో తొక్కించి చంపేసిన దుర్మార్గుడిని ఎట్టకేలకు పోలీసులు అదుపులోకి తీసుకున్నారు. హృదయ విదారకమైన ఈ దుర్ఘటన గుంటూరు జిల్లా శివాపురం తండాలో సోమవారం చోటు చేసుకుంది. కేసు నీరుగార్చే ప్రయత్నం జరుగుతోందని మృతురాలి బంధువులు మంగళవారం ఉదయం నరసరావుపేట ప్రభుత్వ ఆసుపత్రి వద్ద ఆందోళనకు దిగారు.

దీనిపై స్పందించిన పోలీసులు నిందితుడు శ్రీనివాసరెడ్డిని అదుపులోకి తీసుకున్నట్టు ప్రకటించారు. నకరికల్లు శివారు శివాపురం తండాకు చెందిన రమావత్ మంత్రు నాయక్, మంత్రు భాయి (55) దంపతులు అటవీ భూములను సాగు చేసుకుంటూ వాటిపై హక్కులు సాధించారు రెండున్నర ఎకరాల్లో పంటలు పండిస్తూ జీవిస్తున్నారు.

సాగుతో పాటు కుటుంబ అవసరాల కోసం ఇదే మండలంలోని నర్సింగపాడుకు చెందిన బోనముక్కల శ్రీనివాసరెడ్డి వద్ద పొలం తాకట్టు పెట్టి రెండేళ్ల కిందట రూ.3.80 లక్షల అప్పు తీసుకున్నారు. వడ్డీతో సహా తన అప్పు చెల్లించాలని శ్రీనివాసరెడ్డి కొంతకాలంగా పట్టుబడుతున్నాడు. ఈ క్రమంలో వారి మధ్య వివాదం కొనసాగ ుతోంది. బకాయి తీర్చకుంటే తనఖా పెట్టిన భూమిని స్వాధీనం చేసుకుంటానని అతడు బెదిరిస్తున్నాడు. ఈ నేపథ్యంలో పొలానికి వెళ్లేందుకు మంత్రు నాయక్, మంత్రు భాయిలు సిద్ధమవుతున్నారనే సమాచారం తెలుసుకుని ట్రాక్టర్‌తో శ్రీనివాసరెడ్డి గ్రామానికి వచ్చాడు. అప్పు చెల్లించకుండా పొలంలో కాలు పెడితే ఊరుకోబోనని దుర్భాషలాడాడు. పొలం సాగు చేసుకుని చిన్నగా అప్పు చెల్లిస్తామని దంపతులు వేడుకున్నారు. వాగ్వాదం పెరిగిన క్రమంలో కోపోద్రిక్తుడైన శ్రీనివాసరెడ్డి ట్రాక్టర్‌తో మంత్రు భాయిను తొక్కించుకుంటూ వెళ్లాడు. దీంతో ఆమె అక్కడికక్కడే కన్నుమూసింది. వెంటనే ట్రాక్టర్‌తో సహా శ్రీనివాసరెడ్డి పరారయ్యాడు.

సర్కార్ నిర్లక్ష్యంతో విజృంభిస్తున్న కరోనా

దళితులపై దాడులు క్షమించరాని నేరం

కెసిఆర్ తీరుపై మండిపడ్డ మల్లు భట్టి విక్రమార్క

హైదరాబాద్,ఆగస్ట్4(ఆర్ఎన్ఎ): ప్రభుత్వం నిర్లక్ష్యంగా వ్యవహరించడం వల్లే రాష్ట్రంలో కరోనా విజృంభిస్తోందని సీఎల్పీ నేత భట్టి విక్రమార్క పేర్కొన్నారు. పట్టణాలకే పరిమితమైన కరోనా ఇప్పుడు గ్రామాలకు విస్తరించే పనిలో ఉందన్నారు. మంగళవారం అసెంబ్లీ మీడియా పాయింట్‌లో భట్టి మాట్లాడుతూ.. ప్రజారోగ్యాన్ని ఇంత దారుణంగా గాలికొదిలేసిన ప్రభుత్వాన్ని గతంలో ఎప్పుడు చూడలేదని మండిపడ్డారు. వెంటనే గ్రామాల్లో, మండల కేంద్రాల్లో క్వారంటైన్ సెంటర్లను ఏర్పాటు చేయాలని డిమాండ్ చేశారు. కరోనాను కంట్రోల్ చేయడానికి కేంద్రం ఇచ్చిన గైడ్‌లైన్స్‌ను కాంగ్రెస్ నేతలను కంట్రోల్ చేయడానికి ప్రభుత్వం వాడుకుంటుందని భట్టి విమర్శించారు. ప్రభుత్వం చేసిన తప్పు వల్లే గజ్వేల్‌లో రైతు ఆత్మహత్య చేసుకున్నాడని.. టీఆర్ఎస్ అనే ఫ్యూడల్ పార్టీ అధికారంలోకి వచ్చినప్పటి నుంచి ఈ దాడులు విపరీతంగా పెరిగిపోయాయన్నారు. ఆత్మగౌరవం కోసం పోరాటం చేసి తెచ్చుకున్న తెలంగాణలో దళితులపై దాడులు ఆగడం లేదని.. దళిత వర్గానికి రాజ్యాంగ రక్షణ కరువైపోయిందని భట్టి ఆవేదన వ్యక్తం చేశారు. టీఆర్ఎస్ ప్రభుత్వంలో దళితులపై సిరిసిల్ల దగ్గర మొదలుకొని గజ్వేల్ నుంచి రాజాపూర్ వరకు దాడులు కొనసాగుతూనే ఉన్నాయన్నారు. దళితులపై జరుగుతున్న దాడుల పై డీజీపీకి ఫిర్యాదు చేస్తే కనీసం స్పందన కూడా కరువయిందని, ఈ దాడుల గురించి గవర్నర్‌కు కూడా ఫిర్యాదు చేస్తామన్నారు. కరోనా వైరస్ కారణంగా గవర్నర్‌ను నేరుగా కలవకుండా మెయిల్ ద్వారా ఫిర్యాదును పంపుతున్నట్లు తెలిపారు.

దళిత వర్గానికి రాజ్యాంగ రక్షణ కరువు అయిందని విమర్శించారు. దళితులపై జరుగుతున్న దాడులపై గజ్వేల్‌లో ప్రభుత్వం చేసిన తప్పు వల్లే రైతు ఆత్మహత్య చేసుకున్నాడని, రాష్ట్ర ప్రభుత్వ నిర్లక్ష్యం వల్లే తెలంగాణలో కరోనా వైరస్ విజృంభిస్తుందని విక్రమార్క ఆరోపించారు. గ్రామాల్లో- మండల కేంద్రాల్లో క్వారంటైన్ సెంటర్లు ఏర్పాటు చేయాలని భట్టి విక్రమార్క డిమాండ్ చేశారు. ఏపీ ప్రతిరోజు 11 టీఎంసీలు శ్రీశైలం బ్యాక్ వాటర్ లిఫ్ట్ చేయడానికి జీవో విడుదల చేస్తే కేసీఆర్ స్పందన లేదని ఆగ్రహం వ్యక్తం చేశారు. 5వ తేదీన అపెక్స్ భేటీకి పిలుస్తే సీఎం పట్టించుకోకుండా 20వ తేదీ తరువాత పెట్టమనడం ఆశ్చర్యానికి గురి చేసిందన్నారు. 20వ తేదీ లోపు పోతిరెడ్డిపాడు టెండర్ల ప్రక్రియ పూర్తి అవుతుందని, అందుకే కేసీఆర్ అపెక్స్ భేటీని వాయిదా వేయాలన్నారని భట్టి విక్రమార్క విమర్శించారు.

రోడ్డు ప్రమాదంలో మహిళ మృతి

హైదరాబాద్, ఆగష్టు 4: రోడ్డు ప్రమాదంలో ఓ మహిళ(24) మృతిచెందింది. మరో ఇద్దరు వ్యక్తులు గాయపడ్డారు. ఈ ప్రమాదం రాయదుర్గం పరిధిలోని శేరిలింగంపల్లి వద్ద సోమవారం రాత్రి చోటుచేసుకుంది. పోలీసులు తెలిపిన వివరాల ప్రకారం.. తాండూరు మండలానికి చెందిన కామేశ్వరి, శేరిలింగంపల్లికి చెందిన రాథోడ్ విక్రమ్, ఎం. ధనుష్ ముగ్గురూ చందానగర్ నుంచి బైక్‌పై ఫిల్మ్‌నగర్ వైపు వస్తున్నారు.గచ్చిబౌలిలోని బయోడైవర్సిటీ గేట్ వద్దకు చేరుకునే సరికి విక్రమ్ కంట్రోల్ కోల్పోవడంతో బైక్ స్కిడ్‌యై పడిపోయింది. దీంతో కామేశ్వరికి తీవ్రగాయాలయ్యాయి. వెంటనే సమీప ఆస్పత్రికి తరలించగా చికిత్స పొందుతూ పరిస్థితి విషమించడంతో మృతిచెందింది. మరో ఇద్దరి పరిస్థితి నిలకడగానే ఉంది. రాయదుర్గం పోలీసులు కేసు నమోదు చేసుకుని దర్యాప్తు చేపట్టారు. పోస్టుమార్టం నిమిత్తం మృతదేహాన్ని ఉస్మానియా జనరల్ ఆస్పత్రి మార్చురికి తరలించారు.

Printed, Published and owned by VEENADAS,at Freedom Publications, SRT-74, Jawahar nagar, Ashok nagar, Hyderabad-500 020, Telangana. Published at SRT-74,Jawahar nagar, Ashok nagar, Hyderabad-500020. Telangana. 'Editor: B. Devadas, Ph.No.040- 2766 2477.
RNI No.52865/93. E-mail :netinijam93@gmail.com.